

Útlit austur  
1:100

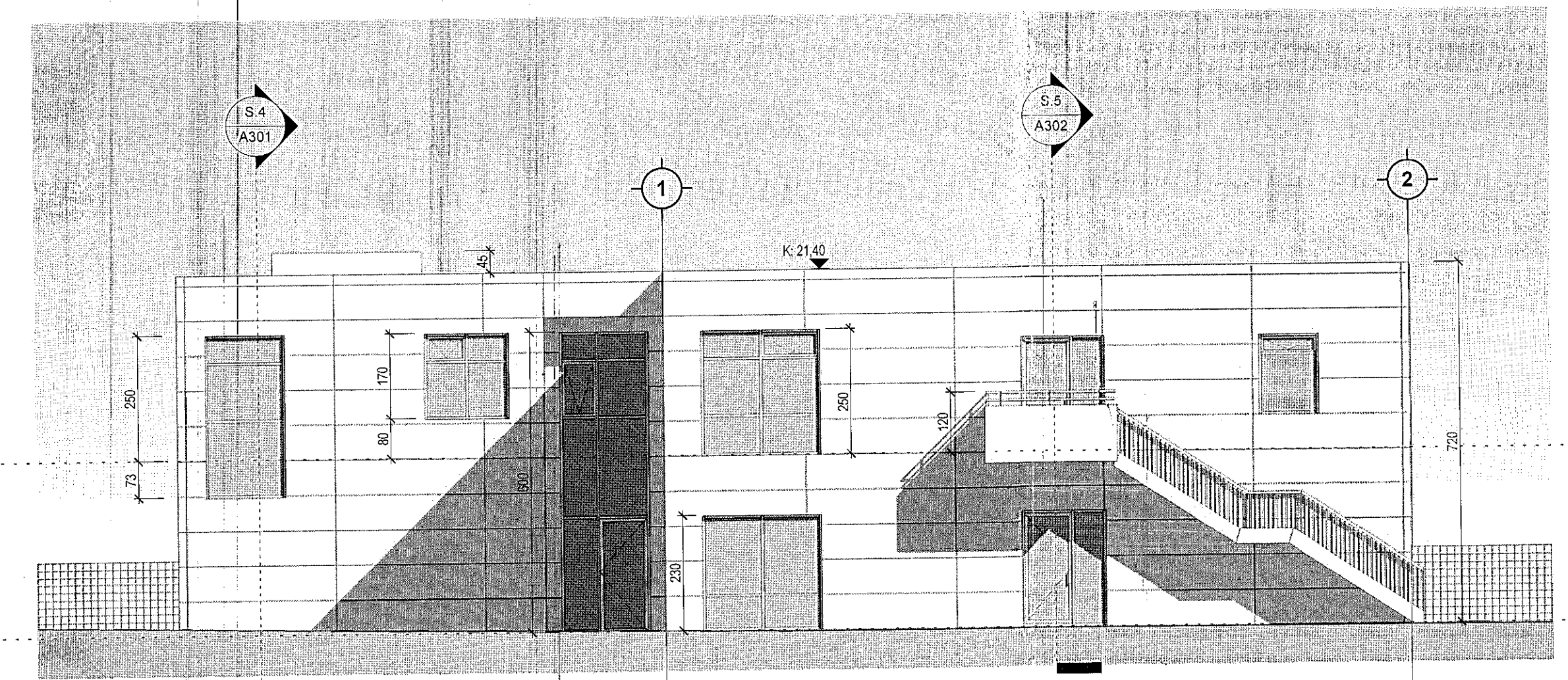

Útlit suður  
1:100

**Tákn**

GN	= Gólfurfall	Brunatákn	
DN	= Þakúrfall	Veggir og hæðaskil	
SN	= Sveigufall	ER0	
LR	= Loftþesting	E100	
VLR	= Vöðvín loftþesting	A-E100	
PK	= Þöskassar	A-E120	
NL	= Nýljarfás	RE100	
BO	= Björgunarpöng	RE120	
R	= Reykskýli	A-REM120	
HSL	= Hansasökki		
UT	= Hestur útgangur		
HV	= Hitaveita		
VV	= Vatnaveita	Hurðir	
RR	= Rafmagnsveita	E30-CS	
OK	= Öskuski	E100-CS	
DS	= Dyrasími	E100-CS	
PS	= Dyrasími	Gluggar	
BS	= Felldugi við björgunarpöng	E30	
BR	= Brunaslanga		
BR	= Brunaslanga		
BR	= Siglingisla		
BR	= Siglingisla út		
BR	= Stjórnsýsla beunavöðvunarkerfis		
BR	= Inntak		
BR	= Blástræði fyrir fötbolta		

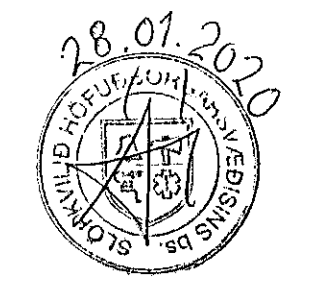

3	30.10.2019	Þróun 1. og 2. hæð norður enda breytt. Bætt við fötbólur í öndættunum.	RM
2	23.03.2019	Þróun 1. hæðar breytt í skrifstofur og lagar. Brunalynging lagðar.	RM
1	05.09.2018	Leikvæðing og 100 MM2 fæð í norðurlenda loftar.	RM
Útg.	Dags.	Lýsing	Nafn

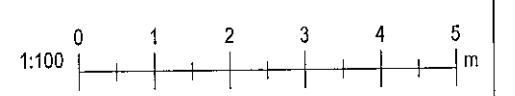

**KRark** Kristinn Ragnarson arkitekt ehf.  
Hilóasmári 19 - 2 hæð, 201 Kópavogur, Ísland  
Sí. 564.2255, Fax. 544.4225  
Kl. 581298.3589, www.krark.is, krark@krark.is

**Hringhella 9**  
**Hafnarfjörður**

Landnúmer: 188812 Staðgreinir: 1400-1-43900090  
Löndáhrúf

**Útlit austur og suður**  
Aðaluppdrættir

Hönnun:	KR	Verknúmer:	17152A1
Verkefnastjóri:	KR	Mælikvarði:	1:100
Teiknaði:	BSR	Dagsetning:	15.01.2018
Yfirfariði:	RM	Bláði:	Útgáfa:

Samþykkt:  
Kristinn Ragnarson  
Kl. 120944.2689

A202 3