

grunnmynd jarðhæðar - 1:100

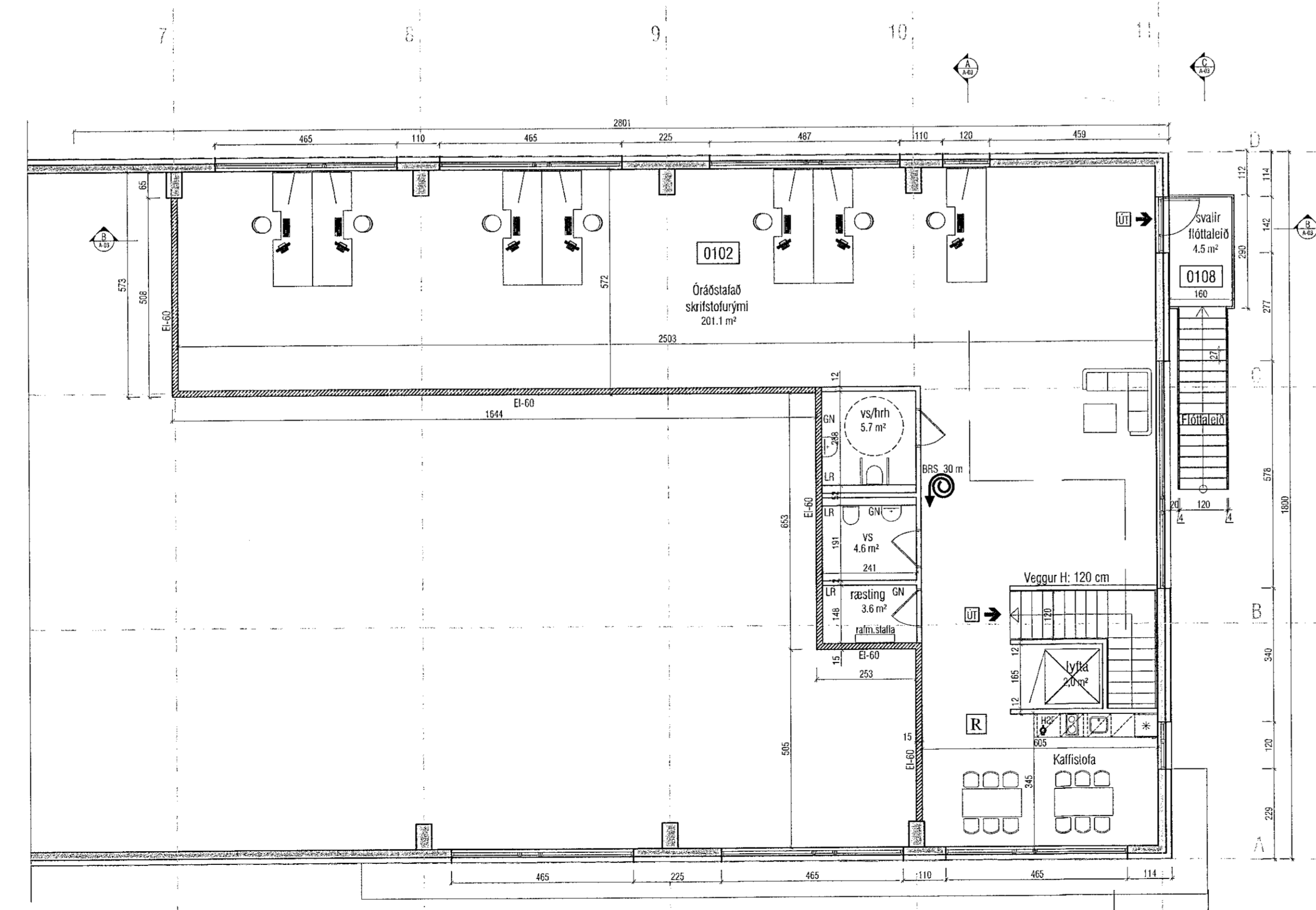

milliloft - 1:100

FLÓTTALEIÐ (BRUNASTIGI)
Brunastigamið skal aðeins nota sem flóttaleið og því er ekki nauðsynlegt að setja hvíldarpall. Það á einungis við um útróppur sem notaðar eru daglega.

Notkunarskilmálar mhl. 0102
Göngulengdir innan flóttaleiðar í eina átt reiknast með margfeldunarbúlinum 1,5 sem gildir fyrir opið svæði. Skrifstofur má því ekki hólta af þannig að yfirsýn yfir rýmið skerðist.

BREYTING B: 20.01.2020
Lytlan er komin altur inn á teikningar og mun verða sett upp. Aftöðumynd löguð og skýringartexti með brunastiga settur inn.

BREYTING A: 19.12.2019
Neyðarútgangur (Þringsstigi) við enda milli loftins hefur verið tekinn út og tróppur settar við svafir/flóttaleið á suðurhlíð hússins. Lytlan hefur ekki verið sett upp, en möguleikur verður að setja hana upp síðar ef svo ber undir.

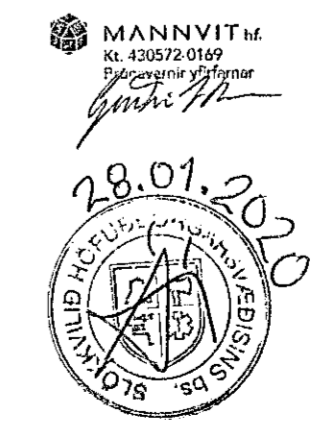

VEKTOR - hönnun og ráðgjöf - Síðumúla 3, 108 Rvk, sí: 554-6650 / 897-5363		Sigurður Halsteinnsson Byggingateknaáæðingur kt. 030859 7749 email: sigurdur@vektor.is		SELHELLA 6, HAFNARFJÖRÐUR BYGG.NEFND Grunnmyndir 1. og milli loft	
Tökn. nr.	Tökn. á teikningu	Dr.	Dags.	Hönnuð	Teknað
Sambýkt	<i>Sigurður Halsteinnsson</i>	SH		SH	
Dagsetning	Vark. nr.	Mannkröfti	Tökn. nr.		
15.06.2017		1:100	A-02		

B
A