

útlit til vesturs - 1:100

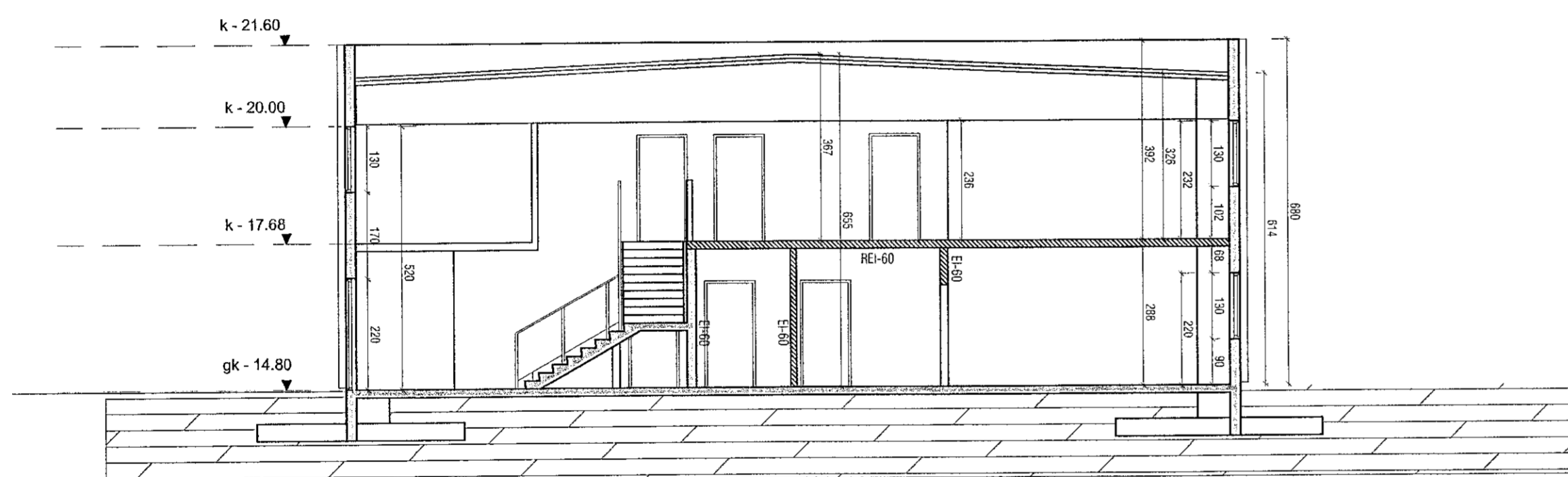

snið A-A - 1:100

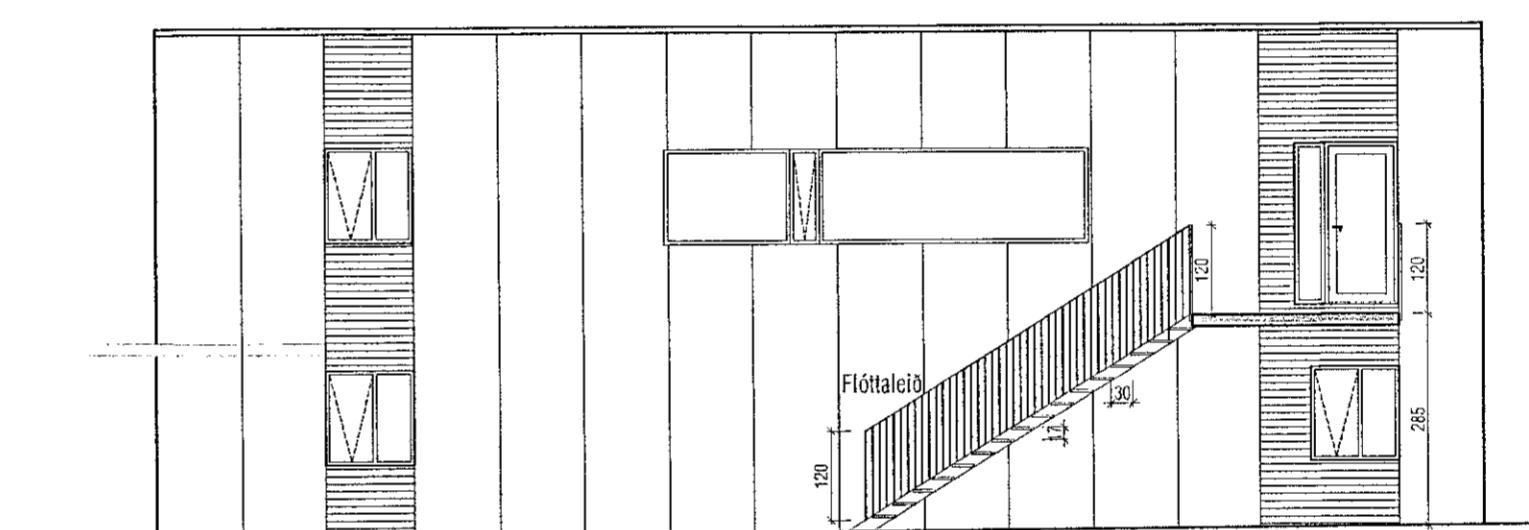

snið C-C - 1:100

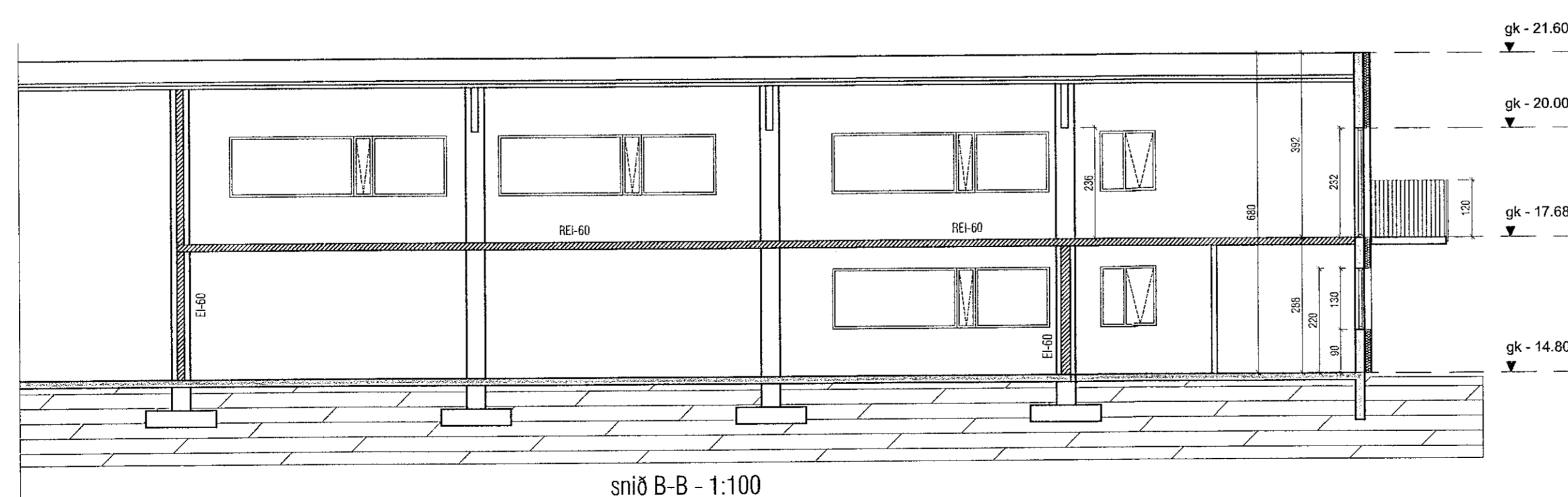

snið B-B - 1:100

FLÓTTALEIÐ (BRUNASTIGI)
Brunastigann skal aðeins nota sem flóttaleið og því er ekki nauðsynlegt að setja hvíldarpall. Það á einungis við um útröppur sem notaðar eru daglega.



BREYTING B: 20.01.2020
Lytan er komin allur inn á teikningar og mun verða sett upp. Afstöðumynd lögðu og skýringartexti með brunastiga settur inn.

BREYTING A: 19.12.2019
Neyðarútgangur (hringsligi) við enda millihlotsins hefur verið tekið út og tröppur settar við svalir/flóttaleið á suðurhlöð hússins. Lyftan hefur ekki verið sett upp, en mögulegt verður að setja hana upp síðar ef svo ber undir.



VEKTOR - hönnun og ráðgjöf - Síðumúla 3, 108 Rvk, sí: 554-6650 / 897-5363		Sigrún Haladóttir Bygginguáskrifvörðingur Sí: 030859-7749 email: skurdur@vektor.is
Teikn. nr.	Tilvísun á teikningu	Dr. Dags.
Samþykkt	Sigrún Haladóttir kt: 0308597749	

SELHELLA 6, HAFNARFJÖRDUR			
BYGG.NEFND			
Útlit til vesturs, snið A-A/B-B/C-C			
Hamab	SH	Teiknað	BH
Dagsetning	15.06.2017	Verk nr.	1:100
Málsvað		Tekin nr.	A-03

B
A