

G=79,90

G=79,94

G=79,95

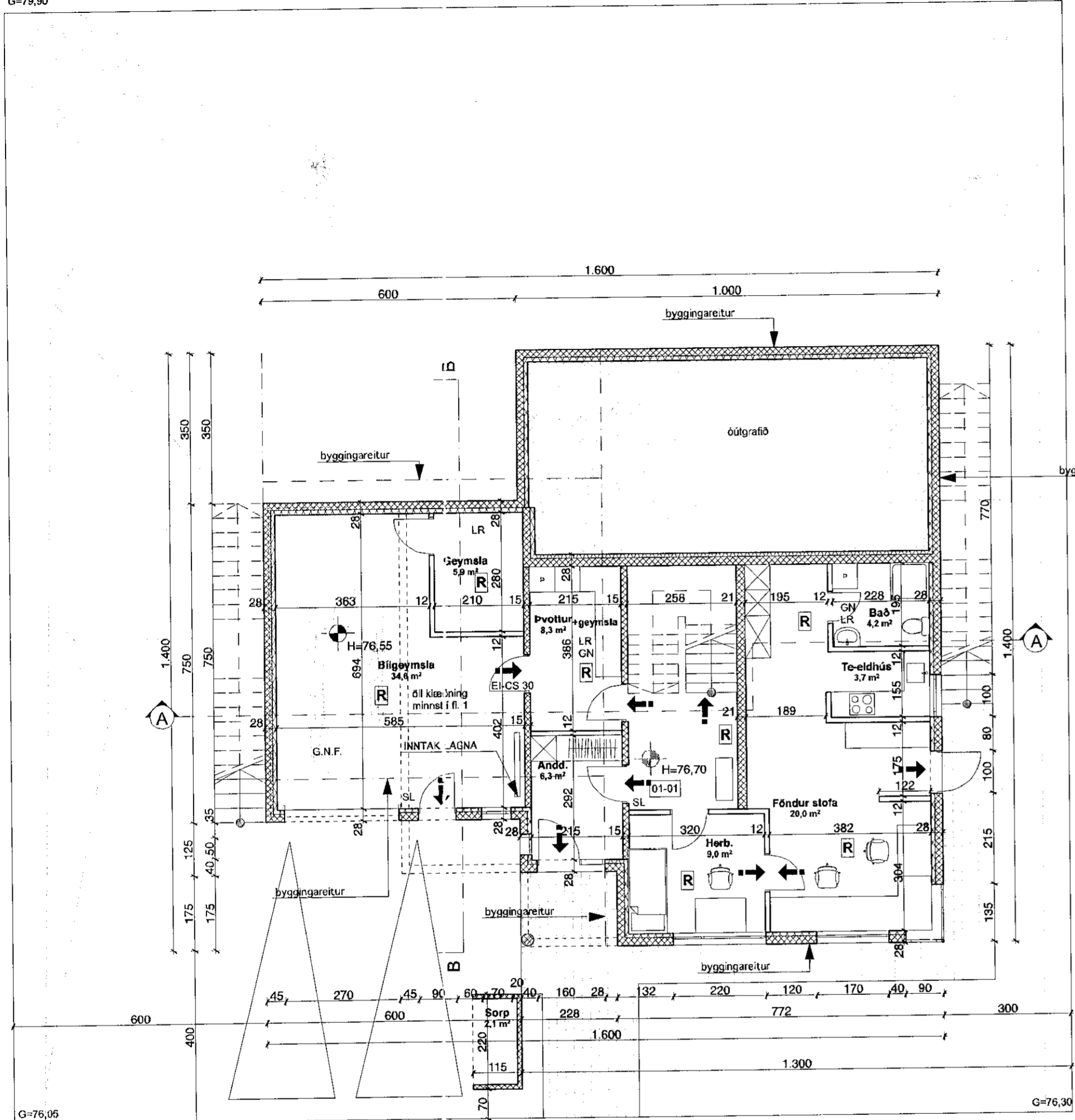

GRUNNMYND 1:100

## SVALARGÓLF

Steinsteyptar hellur 40x40x7 cm  
 Sandur  
 Frauðplasteinangrun  
 Glerfít - þakðúkur - glerfít  
 Þakeinangrun 50mm frauðplasteinangrun  
 Þakeinangrun 100mm frauðplasteinangrun  
 Rakavörn. Polypropýlfít. Staðsteypt loftplata.

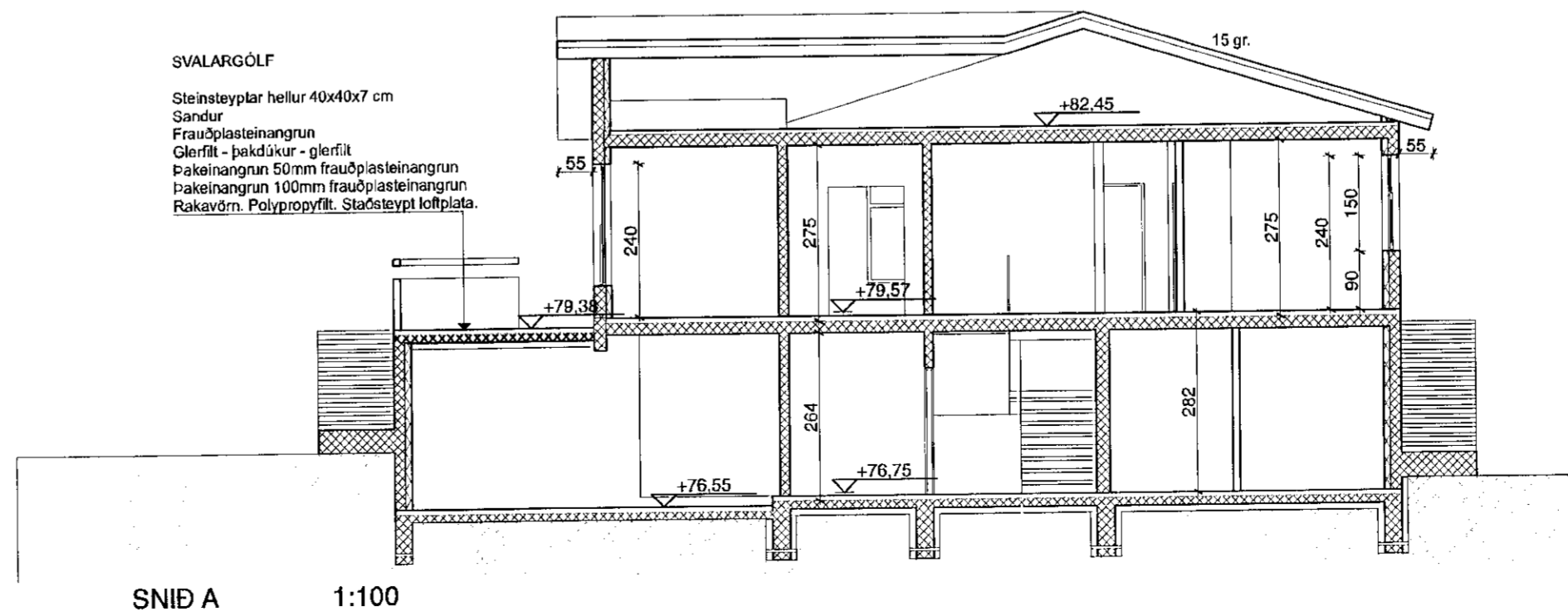

SNID A 1:100

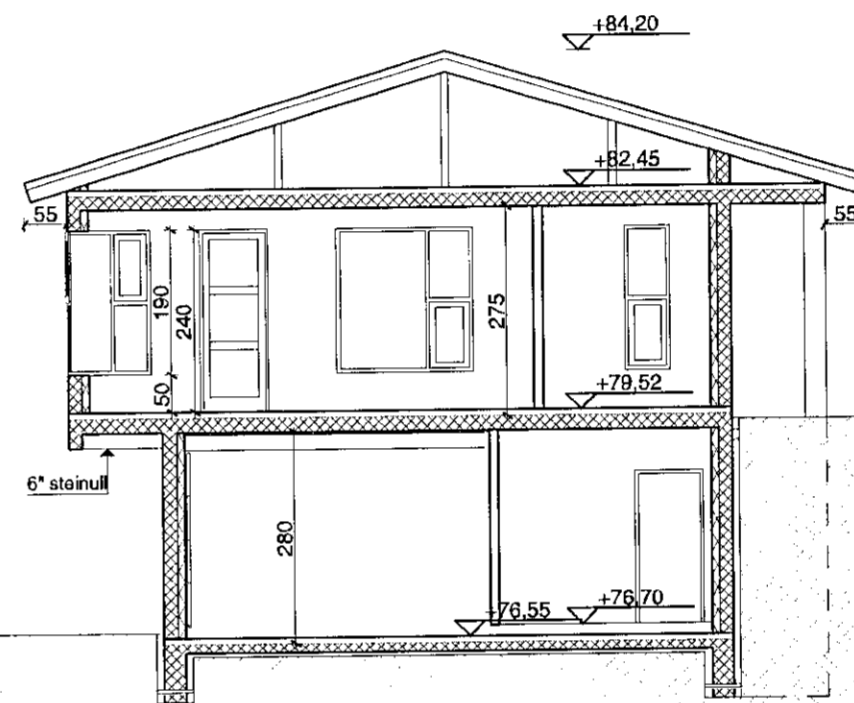

SNID B 1:100

→	Flóttaleið
BO	Björgunarpog og stærð þess
G.N.F.	Gólfniðurfall
R	Reykskynjari
01-01	Númer rýma í skráningartöflu
S.L.	Handskókkvitæki

1903158

04.04.2020



Samþykkt þann

20. MAR. 2019

Byggingarfulltrúinn í Hafnarfirði  
 Sigrún Þryggadóttir

## Byggingarlýsing

Sökkjar og gólfplata eru staðsteypt.  
 Einangrun undir gólfplötu 3" plasteinangrun.  
 Útveggir eru staðsteyptir, einangraðir á hefubundinn hátt með 4" plasteinangrun að innan og múrhúðaðir. Að utan múrhúðað og að hluta hraunað.  
 Öll loft efri hæðar eru staðsteypt 8" einangrun ofan á plötu. Stólað þak ofan á plötu, málmklæðning á þaki.  
 Öll klæðning innanhús minnst í fl. 2 og í bilgeymslu í fl. 1.  
 Innveggir: málmstöðir klæddar með 12 mm spónarplötum og gíspötum beggja megin. Rakapolið í votum rýmum. Vatnsheild efni borin á veggir í votum rýmum.  
 Gluggar eru úr timbri, gegnum fúavarðir.  
 ALLT GLER ER K-GLER  
 Gólfniðurföll í votum rýmum með vask, vatn renni örugglega og óhindrað að niðurfalli.  
 Litaval að utan í samráði við hönnuð.

## Stærðir

GRUNNFLÖTUR HÚSS M. BÍLG BRÚTTÓ 287,6 m<sup>2</sup>  
 ÞAR AF BILGEYMSLA BRÚTTÓ 45,0 m<sup>2</sup>

## Nýtingarhlutfall

LÖÐ NR. 41 = 650 m<sup>2</sup>  
 GRUNNFLÖTUR HÚSA = 287,6 m<sup>2</sup>  
 NÝTINGARHLUTFALL = 0,44

## Kólnunartölur

U-gildi (W/m<sup>2</sup> K) Tl => 18 C  
 Þak 0,2  
 Útveggir 0,4  
 léttir útveggir  
 einangraðir í grind 0,3  
 Gluggar (karmar, gler, vegið m.t. K-gler) 0,2  
 Hurðir 3,0  
 Gólf á fyllingu 0,3  
 Útveggir vegið meðaltal 0,85  
 Allt gler er K-gler

## Breytt 20. ágúst 2018.

Minniháttar breyting á innréttingum.  
 1.hæð: Sauna tekin út og baðh. minnkað.  
 Sett inn lítið te-eldhús. Í stað herb. verður föndurstofa og opnað í herb. sem snýr að götu.  
 Útbúa geymslu í bilgeymslu. Þvottarh. + geymsla þar sem áður var geymsla.  
 2.hæð: Hjónaherb. stækkað og það tengt við bað þar sem áður var þvottarhús sem færirst á 1. hæð.

## TEIKNISTOFAN



Verkefni

FURUÁS 41  
 HAFNARFIRÐI  
 BREYTING Á INNRÉTTINGUM

Heiti

GRUNNMYND 1. HÆÐ  
 SKÝRINGAR SNID

kvardi 1:100

verk. nr 2018 - G - 121

dags. 6. MAÍ 2007.

dags br. 20. ÁGÚST 2018.

hönnun G. G.

teikn. nr

teikn G. G.

A-1

Hringbraut 17 220 Hafnarfirði  
 s. 555-2020 FAX 555-2021  
 Gísli G. Gunnarsson BFI kt. 020649-2409  
 kvardi@kvardi.is