

2002152

14.02.2020



Samþykkt þann

13. MAR. 2020

Byggingarfulltrúinn í Hafnarfirði

Helgur Þorvaldur

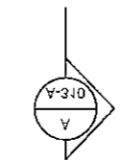
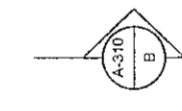
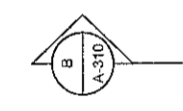
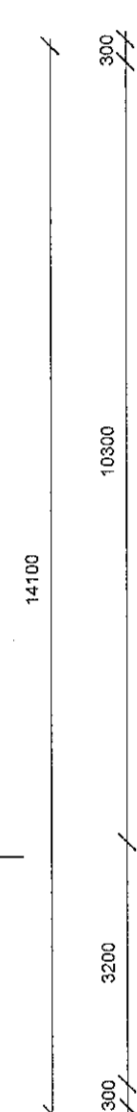
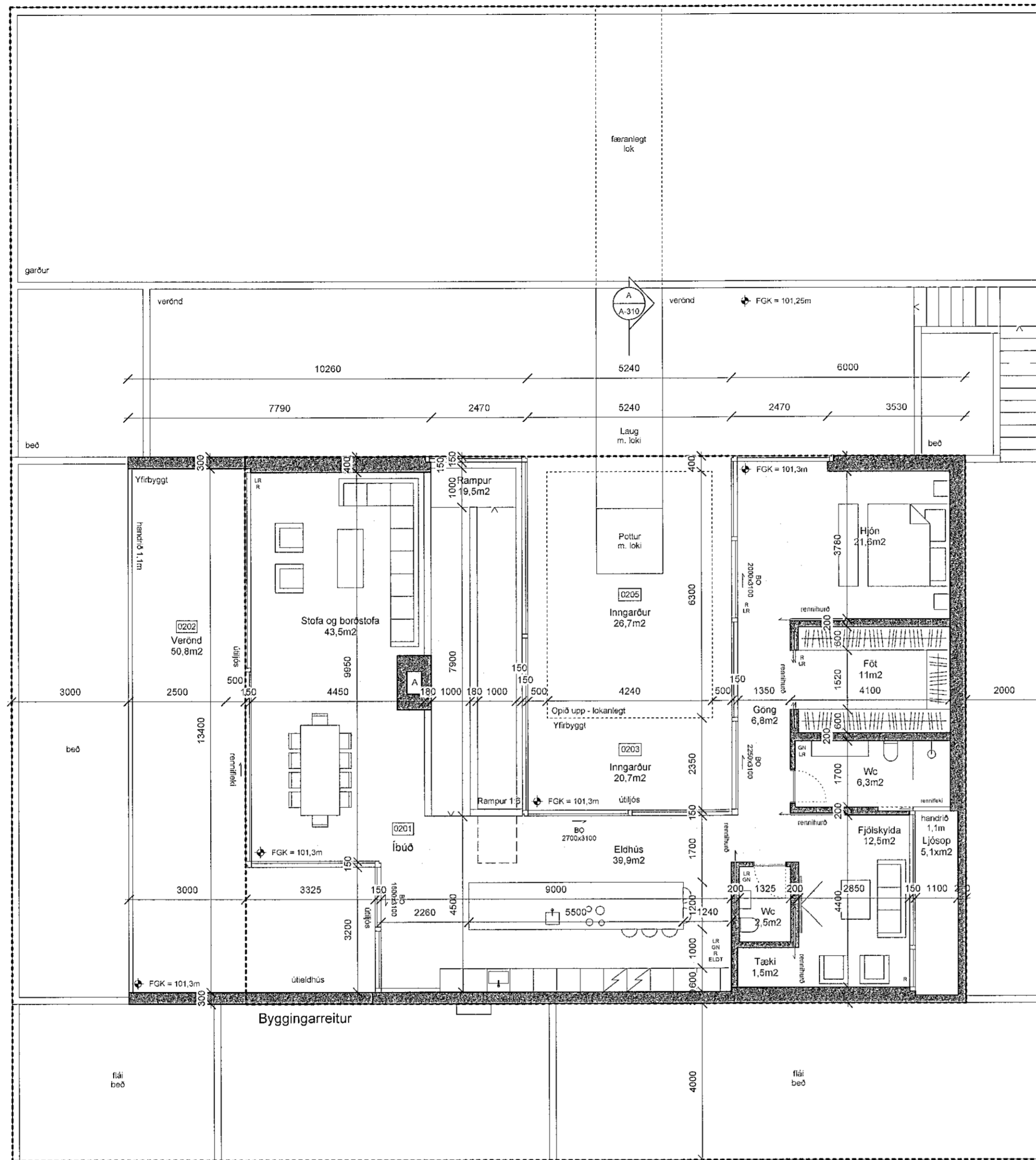

Grunnmynd efri hæðar
mkv. 1:100

Skýringar

- LR Lottræsting
- GN Gólfniðurlátt
- A Arinn
- R Reykskyrnjari
- SLT Sökkvitæki
- ELDT Eldvarnarsteppi
- BO Björgunarlopp
- FGK Frágenginn gölfkoti
- FLK Frágenginn loftakoti
- TK Þakkoti
- K Kotti á landi
- L Kotti á lóðamörkum
- G Kotti á lóðamörkum við götu

Fyrirvari

Kótar eru í metrum (m). Mál eru í millimetrum (mm). Mælið ekki af teikningum.

Teikning skal lesin með viðeigandi gögnum, verkýsingum og teikningum annarra hönnuða.

Öll mál skal athuga á staðnum áður en smíði hefst. Misræmi í teikningum og vafaatriði skal tilkynna arkitektum strax.

A	Hús hækkað, skyggni yfir verönd lengt, tækni teyggt u. ramp ásamt minniháttar br.	9.2.20	AA	JDA
Útgáfa	Breyting	Dags.	Teiknað	Yfirfarið

Skógarás 1

Stgr. 1400-1-76100010 | Landeignanr. L207289

Einbýliúshús	102
Tegund verks	Verknr.

Aðaluppdrættir	1:100
Grunnmynd	Mkv.

A-201	A	3/7	A2
Raðnúmer	Útgáfa	Blað	Stærð

AGLA	JDA	09.02.20
Teiknað	Yfirfarið	Útgáfa dags.

TRÍPÓLÍ ARKITEKTAR

Klapparstíg 16 | 101 Reykjavík | s: 519-2930 | www.tripoli.is | tripoli@tripoli.is

Andri G. V. Andriðsson | Arkitekt ETH FAÍ | kt: 240182-3949 | andri@tripoli.is
 Guðni Valberg | Arkitekt FAÍ | kt: 250880-5299 | gu@tripoli.is
 Jón Davíð Ásgeirsson | Arkitekt FAÍ | kt: 250280-5729 | jon@tripoli.is

©Trippólí Arkitektar
Öll afnot og afritun teikningar að hluta eða í heild er háð skriflegu leyfi höfundar.