

Snið A-A

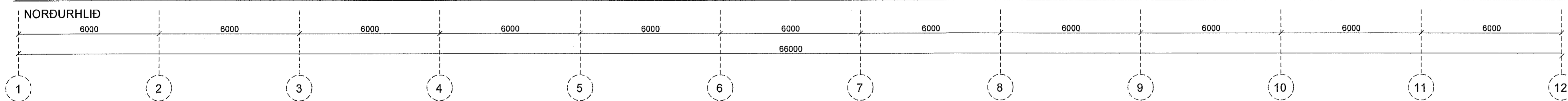
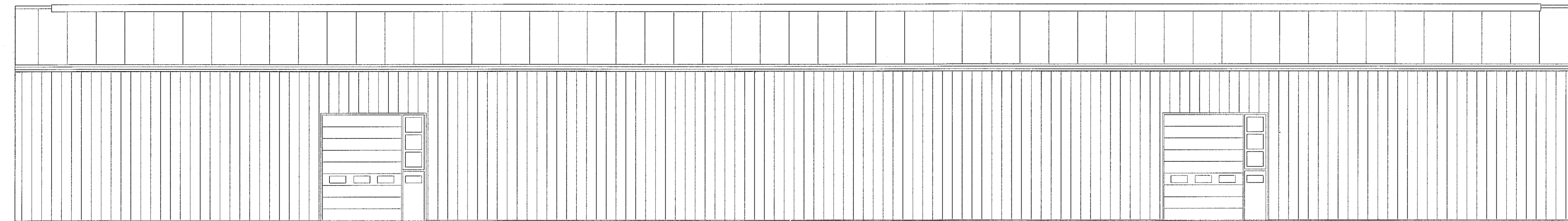
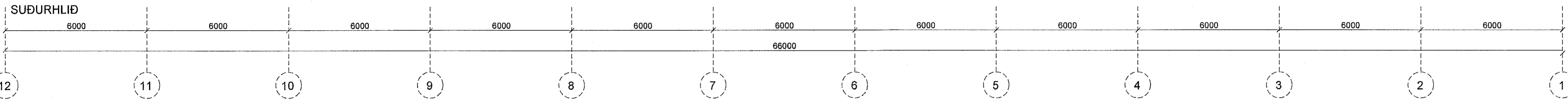

**BRUNAVARNIR**

Eftirlitandi brunahönnun og brunavarnarskipting er uppfærð af Brunahönnun síf (mál nr. 14-134) í mars 2020 fyrir Álhella 3, Hafnarfirði. Um er að ræða reyndarhönnun en viðmið varðandi lausnir er byggingarreglugerð nr. 112/2012 og 350/2013 auk skilgreindra tækniskipta sbr. b.10 gr. 9.2.2. í byggingarreglugerð.

**Flokkun og notkun bygginga**

Byggingin er í notkunarflokki I skv. byggingarreglugerð. Í húsnæðinu eru starfrækt vélaverkstæði með lagerum (norður- og austurhluta sér brunahólf, u.p.b. 2300 m<sup>2</sup>). Lagerar í norður- og austurhluta eru rektlagerar upp við vegg í allt að 4,6 metra hæð með vörum í flokki I og II skv. NFPA 13.

**Brunahólfun**

Verkstæði og smávörulager í suður- og vesturhluta eru eitt brunahólf, u.p.b. 1000 m<sup>2</sup>. Vélaverkstæði og lagerar í miðrymi, norður- og austurhluta sér brunahólf, u.p.b. 2300 m<sup>2</sup>. Inntaksklefi fyrir vatnsúðakerfi er sér brunahólf. Frávík og rökstæðingur: Lyftarhléðsla er á afmörkuðu svæði með a.m.k. 2 metra öryggissvæði skv. teikningu þar sem enginn annar brunamatur má vera til staðar. Miðað við útreikninga skv. ÍST EN 50272-3:2002 þarf frítt rúmhlé lyftarhléðslu að vera a.m.k. 112 m<sup>3</sup> til að loftþrygja með fullnægjandi hætti frá hléðslu. Rúmmál er a.m.k. 11.000 m<sup>3</sup> svo það telst ásættanleg að hléðslan sé ekki í sér brunahólf.

**Burðarvirki**

Stálburðarvirki eru ekki ekkvarin sérstaklega. Frávík og tækniskipti: Tækniskipti er vatnsúðakerfi í allt húsið og reykkræsing í þaki. Milligólf í suðvesturhorni er a.m.k. REI30.

**Klæðningar**

Útveggir og þak eru úr PUR einingum nema austurgalli sem er með steinullareinangrun. PUR einingar uppfylla B<sub>s3</sub>DO. Frávík og tækniskipti: Tækniskipti vegna útveggja- og þakringa er vatnsúðakerfi í allt húsið (ekki samþykkt lausn). Innveggjaklæðingar eru í flokki 1.

**Flóttaleiðir**

Hvergi er lengra en 45 m í útgang eða annað brunahólf. Frá verkstæðum/lagerum eru almennt tvær óháðar flóttaleiðir. Frá milligólf í suðvesturhluta eru tvær óháðar flóttaleiðir, ein beint út í hingstiga.

**Reyklosun**

Reyklosun frá miðrymi er þakgluggi úr auðbrennanlegu plasti (polycarbonat) sem er u.p.b. 109 m<sup>2</sup> eða 5,7 % af gólfflatarmál. Reykræsing frá öðrum rýmum verður um vöruheðar og gönguhúðar.

**Slökkvikerfi**

Sjálfvirk vatnsúðakerfi er í öllu húsinu. Kerfið hefur verið endurnannað í verkstæði/lager Jarðborana í norður- og austurhluta skv. NFPA 13, 2019. Miðað er við stöflun í rekkum upp í 4,6 metra hæð í verkstæði/lager með vatnþéttleika 7,9 l/min yfir 185 m<sup>2</sup>. Úðahauser í þessum hluta eru með opnunarlásstig 141 °C. Miðað er við áhættuflokk OH2 á verkstæðum í suðurenda. Heildarslökkvívátnspörf kerfisins reiknast vera u.p.b. 1950 l/min. Sett verður dæla við kerfið sem afkastar 2000 l/min við 5 bar.

**Slöngukefli og slökkvitæki**

Slöngukefli skv. ÍST EN 671 verða sett upp í öllu húsinu skv. teikningum. Slökkvitæki skv. ÍST EN 3, t.d. 9L létvatn, skulu m.a. staðsett við brunaslöngur og víðar skv. reglum. Hámarks fjarlægð í næsta slökkvitæki má hvergi vera meira en 25 m. 5 kg kolsýrutæki skulu staðsett við rafmagnstöflur. Staðsetning brunaslöngu og slökkvitækja skal merkt með til þess gerðum skiltum.

**Út- og neyðarlýsing**

Út- og neyðarlýsing verður sett upp í öllu húsinu skv. byggingarreglugerð, ÍST EN 1838, ÍST EN 50172 og öðrum tengdum stöðlum. Reikna skal með a.m.k. 0,5 lux á verkstæðum og lagerum.

**Aðkoma slökkviliðs og slökkvivatn**

Aðkoma er góð kringum allt húsið. Mælt slökkvivatn í næsta brunahana er um 2900 l/min með 3,4 bar afgangspýsling.

**Eftirlit og viðhald brunavarkerfa**

Þjónustusamningur verður gerður um eftirlit og viðhald á brunavarkerfum hússins (vatnsúðakerfi, handvirkum slökkvibúnaði og út- og neyðarlýsingu).

**Byggingarlýsing:**

**Reyndartekning:**

Breytingar þær, frá upphaflegum aðaluppdrætti dagsetnum 22 apríl 2009, sem hér er gerð grein fyrir eru eftirlitandi: Grunnmynd stálgrindarhúss er breytt hvað varðar grunnskipulag, húsinu er nú skipt í 4 hólf í stað 2 áður, milli loft sett yfir smávörulager. Útít hússins er að mesu óbreytt, þó er staðsetning okuhurða breytt og bætt hefur verið við okuhurð og gönguhurð á vestrar gall og okuhurðum á suður hlíð, okuhurð fyrir miðjum vestrar galli stækkuð. Brunavarnar hluta byggingarlýsingar hefur verið breytt, sjá brunahönnun brunahönnuðar.

**Helstu stærðir:**

Flatarmál hússins er alls 3103,7 m<sup>2</sup>, sem skiptist í verkstæðasali og lager. Húsnæði alls 2985 m<sup>2</sup> á jarðhæð ásamt 118,7 m<sup>2</sup> milli lofti fyrir smávörulager yfir verkstæði á 1 hæð. Fjöldi bílastæða á lóð eru 80, þar af 2 stæði fyrir fatlaða. Stærð lóðar er 11960 m<sup>2</sup>, þannig að nýtingarhlutfall er = 0,26

**Stutt lýsing:**

Húsið er verkstæði og lager húsnæði. Húsið er staðsett á lóð við Álhella 3 Hafnarfirði. Burðarvirki verkstæða og lagerhluta er stálgrind það er stálburðarrammar með stálangböndum, sem kledd er með 80 mm samlokucinngum, lítur ljósgjár. Einangrunargildi útveggja og þaks er = 0,4 w<sub>0,01</sub> / m<sup>2</sup>K. Einangrun undir gólf er 25 mm plasticangrun. Gólfhitalagnir eru í gólfplötu. Sökkjar eru einangraðir með 50 mm harðþressaðri steinull, sem kledd er með 6 mm harðþressaðum. Gólfhurðir eru tengd öluskiptu í samræmi við kröfur heilbrigðisýrvalda í Hafnarfirði. Í húsinu starfa 2 fyrirtæki, Sindrason ehf og Jarðboranir Ríkisins. Sindrason ehf starfrækt vélaverkstæði og vélulager á 1 hæð milli mállína 1-12 / C-D, eignarhlutar 01-03 og 01-04, auk smávörulagers á 2 hæð milli mállína 10-11 / C-D. Salemsisástand er í húsnæði vélaverkstæðis á 1 hæð. Sindrason ehf er með skrifstofur, restklefa, starfsmannaástöðu og salemi í lausum gjámæningum til hlíðar og við aðalbygginguna. Jarðboranir Ríkisins starfræktja verkstæði í öðrum hlutum byggingarinnar milli mállína 1-10 / A-D. Jarðboranir eru með skrifstofur, restklefa, starfsmannaástöðu og salemi í lausum gjámæningum við það aðalbyggingarinnar.



<b>EUROstál ehf</b> Sundaborg 5, 105 Reykjavík. Símar: 517 0335 / 618 3300, e-mail: kjarlan@eurostal.is Breytt: 8.03.2020		Verkeitt: Álhella 3 Hafnarfirði Teikning: Útít og snið Reyndartekning Undirskrift: K. Þjarnadóttir Kjarlan Ráðgjafir, tæknifl. k.f. 220850 2107	Kvarði: 1:100 Teikn.nr.: 102
Teiknað: KR.	Dags: 15.09.2019	Verk nr.:	