

17.03.20/2002105

Samþykkt þann 18. MAR. 2020 Byggingarfulltrúinn í Hafnarfirði *Sóknir Þórunn Þórunn*

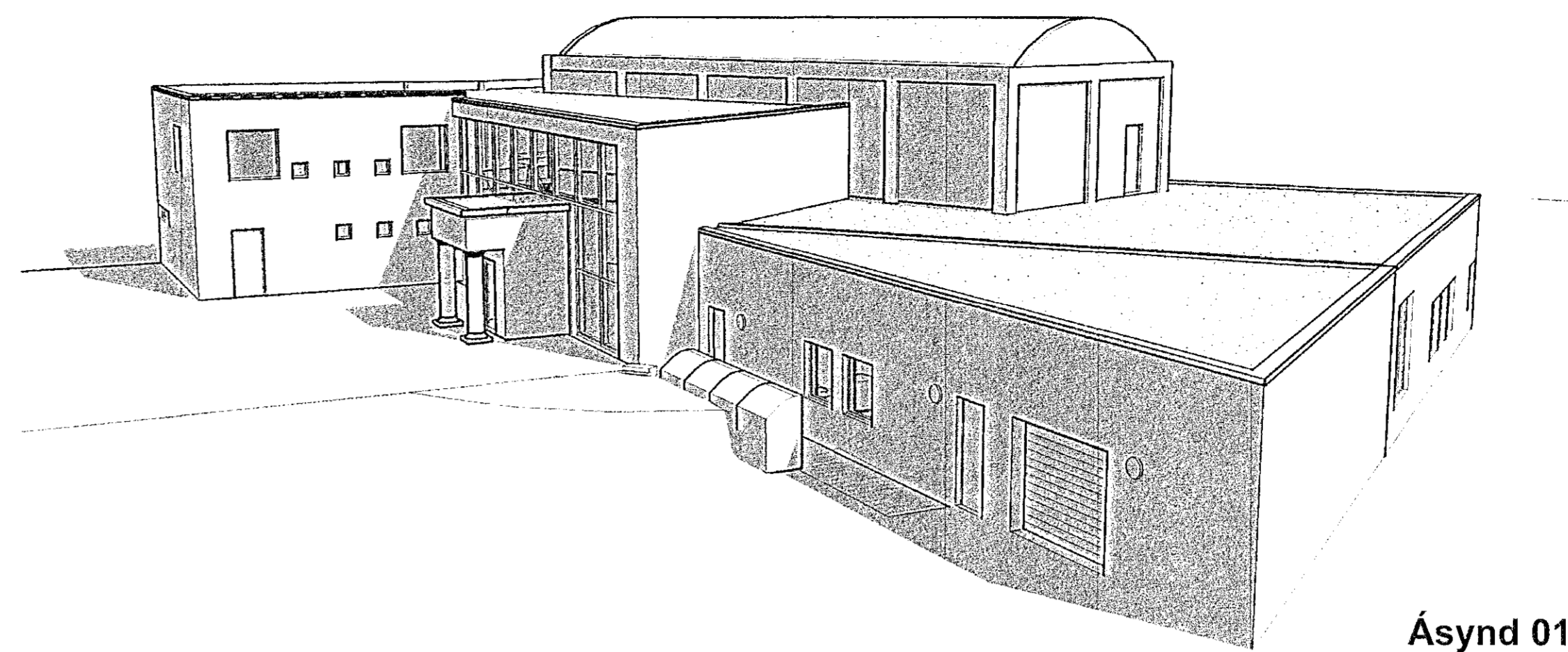

Ásýnd 01

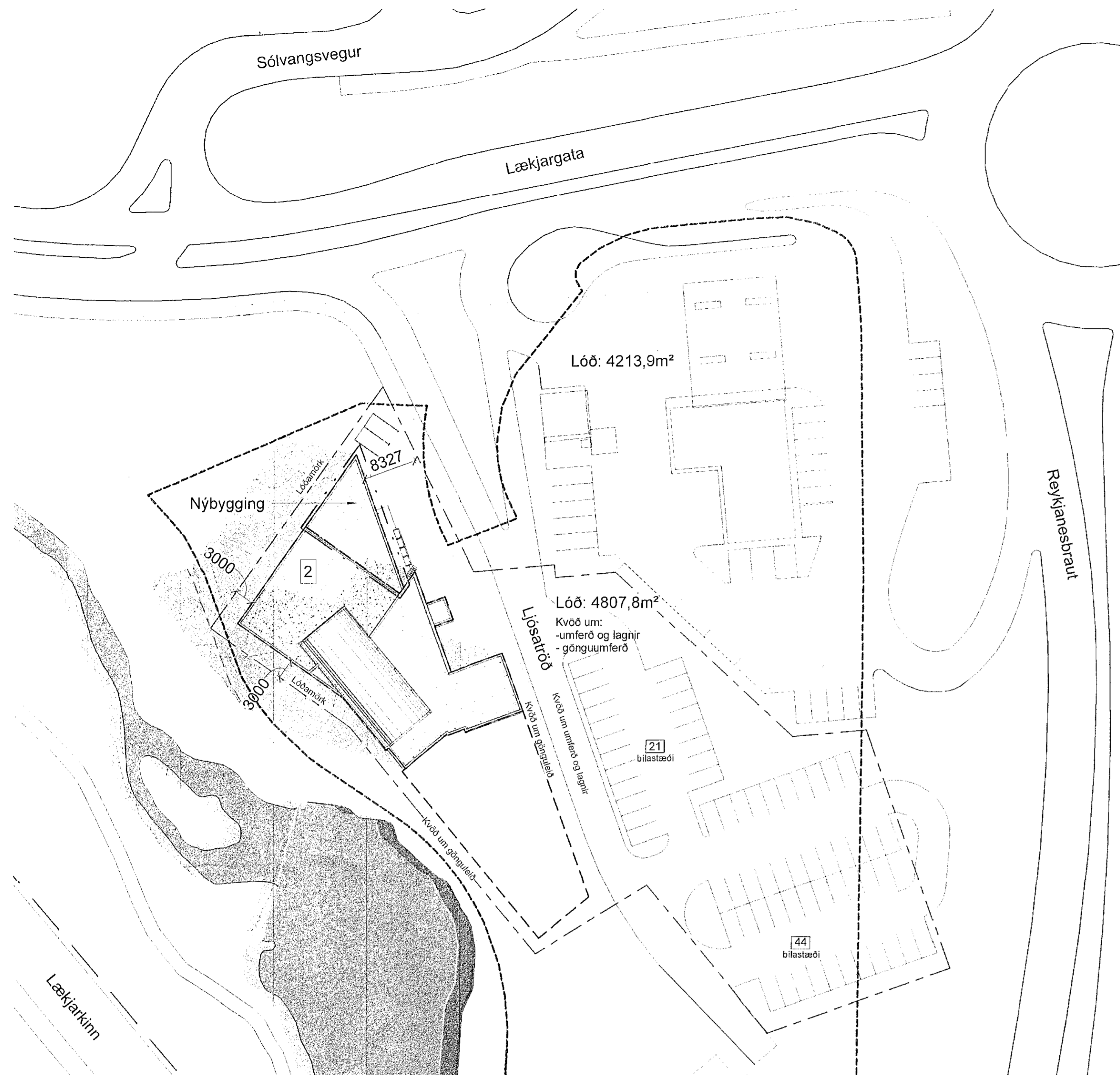
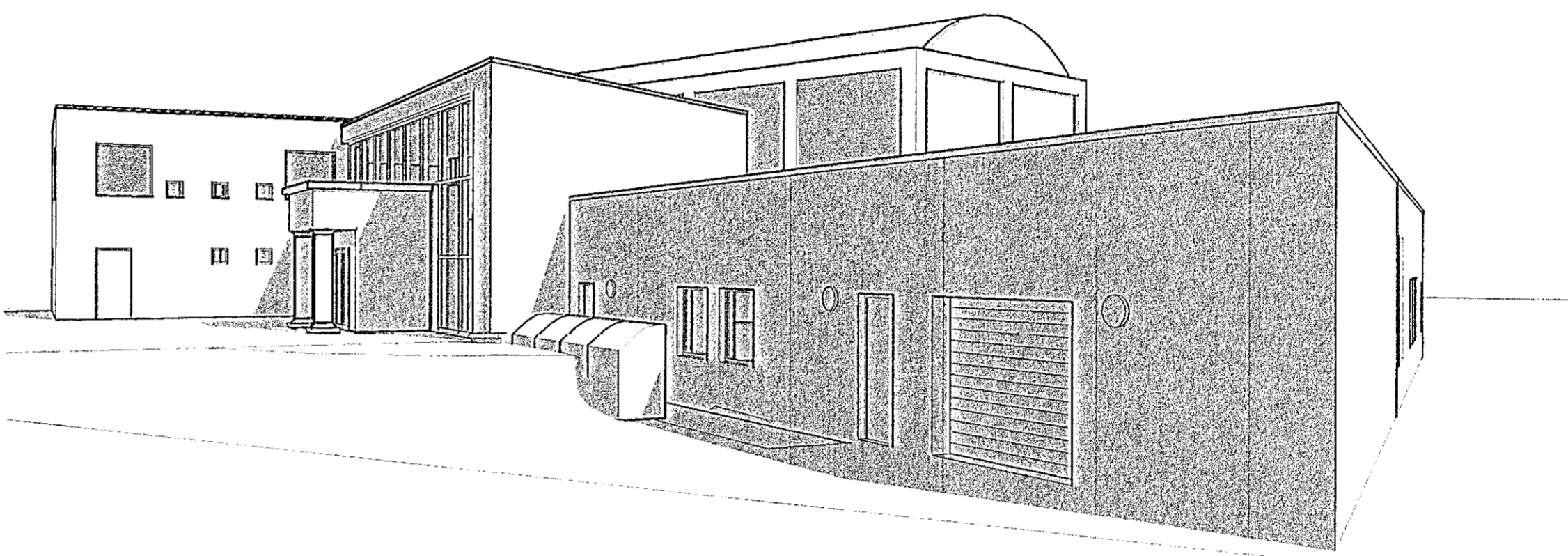

Ásýnd 02

Afstöðumynd 1:500

Ljósatröð 2 220 Hafnarfirði Frímúrarargætt í Hafnarfirði STF 1087167 Landnúmer 174224 Matshúti 01

Sótt er um að byggja við núverandi Hús Frímúrarargættar til norð-austurs. Viðbyggingin verður á einni hæð og í sömu kölahæð og sú sem byggð verður upp að. Þak verður uppbyggt á sama hátt og núverandi þak með stálbitum einngrað með 225mm stöngul, klætt með krossvívi og lagt með ábræddum pappa og útlöfðar. Stöðsetning slökkvitækja og útfærsla okðvarna verði í samráði við SHS.

Altar nýjar klæðningar eiga að vera í flokki 1 í húsinu er brunaviðrunkerfi tengt viðurkennandi stjórnstöð og ÚT-löfð

Lagnir og loftræsting Gluggalaus rými eru loftræst auk þess er loftræsting í samkomuáslóðum vélræn eins verð hefur. Upphitunin er með hefðbundnu ofnakerfi.

Sorp Sörgæmsla verður fyrir norðan viðbygginguna

Table with 2 columns: m2, m3. Rows for Nuverandi stærð, Stækun (1.hæð), Stærð eftir stækun.

Table with 2 columns: m2, m3. Rows for Nýtingarhlutfall = 1.239,1 m² / 4.807,8 m² = 0,25

BRUNAVARNIR

Þessi brunavarnarskýring fyrir Ljósatröð 2 er unnin af Lotu í mars 2020. Um ræðir nýja viðbyggingu við núverandi byggingu.

Flokkun og notkun byggingar Byggingin er í notkunarflokki 2. Byggingin er félagsheimill með eldhúsi, sal og setustofu á 1. hæð ásamt skrifstofum og sal á 2. hæð. Viðbyggingin felur í sér stækun á eldhúsi og að auki geymslu.

Brunahöfundur Á 1. hæð er eldhúsi og geymsla sér brunahöfund. Salur og setustofa er eitt brunahöfund ásamt forsal. Þaðherbergi ásamt geymslu og inntaksrými er eitt brunahöfund. Salur á 2. hæð er sér brunahöfund, og skrifstofuklassinn á 2. hæð er einnig sér brunahöfund.

Burðarvirki Um eldri byggingu er að ræða en gera má ráð fyrir því að aðalburðarvirki sé a.m.k. R60. Burðarvirki í viðbyggingu skal uppfylla minnst R60.

Klæðningar Allar klæðningar í byggingunni skulu uppfylla kröfur skv. staðlarðönni ÍST EN 13501. Allar innanhúsklæðningar skulu vera í flokki 1. Utanhúsklæðningar skulu vera í flokki 1. Þakelni verða í flokki T, eða B(roof) (I2).

Flötaleiðir og fólksföldi Flötaleiðir úr sal eru þjár. Aðal flötaleiðir úr sal er um 180 cm breidd vængjahúrd sem leiðir fram í forsal og þaðan út um 180 cm breidd vængjahúrd í andrými. Á þessum hurðir verður settur vöðgandi opunarbúnað, eða „push-pull“ skv. ÍST EN 179. Þetta leiðir vera áætlaðan lausan þar sem um litar södur flötaleiðir er um að ræða úr sal, sem eru 90 cm breiddar hvor. Þær flötaleiðir leiða annars vegar beint út úr sal út á 100, og hins vegar inn í geymslu þar sem afmörkuð gönguleið leiðir að útgöngudýri sem liggur út á bilastað/ögarð. Flötaleiðir í geymslu verður afmörkuð með handtröum að hluta og að hluta með merkingum í gölf. Frá setustofu verður annars vegar rými út í forsal og þaðan út um anddyri, og hinsvegar niður í sal þar sem hægt er að velja um fyrirfendar flötaleiðir. Skv. útreikningum með reikningunni 1 fm. þer gest við silfandi borð er hámarks leyfilegur fólksföldi um 244 manns í sal og 106 í setustofu. Akrost flötaleiða duga vel fyrir þann mannfjölda. Byggingin hefur til afhota sætuplass fyrir hámark 240 manns, og því er gert ráð fyrir að ekki sé fleiri en 190 manns til sæta í sal og 50 manns í setustofu.

Út- og neyðarlýsing Út- og neyðarlýsing er í byggingunni skv. byggingarreglugerð, ÍST EN 1838, ÍST EN 50172 og döðrum tengdum stöðlum.

Brunaviðrun Viðurkennir brunaviðrunarkerfi skv. ÍST EN 54 og reglum Mannvirkiastofnunar er í húsinu. Kerfið er lengt viðurkennandi vaktstöð.

Loftrækirferfi Þannig skal gengið frá loftrækisferfum að þau þyrri ekki brunahöfund byggingarinnar og stuðli ekki að reykútbreiðslu við brunu.

Reyklosun Reyklosun verður um glugga og hurðir.

Slöngukefli og slökkvitæki Slöngukefli er uppsett í gang við forsal. Slökkvitæki skulu m.a. staðsett við brunaslöngur en auk þess vera í eldhúsi. Hámarks fjárlægð í næsta slökkvitæki má hvergi vera meira en 25 m. Slökkvitækin skulu sett upp og þjónustud af viðurkennendum aðla. Staðsetning brunaslöngva og slökkvitækja skal merkt með til þess gerðum skiltum.

Aðkoma slökkviliðs Aðkoma slökkviliðs er um Lækjargötu að Ljósatröð.

Eftirlit og viðhald brunavarnakerfa Þjónustusáminningur skal gerður um eftirlit og viðhald á brunavarnakerfum byggingarinnar (brunaviðrunarkerfi, handvirkum slökkvibúnaði, út- og neyðarlýsingu).

Table with columns: Skráningartífa, Landnúmer, Skrásetjari, Uppskipting og lýsing, Stærðir, Eigariháld.

Table with columns: Varmatapsútreikningar, Ljósatröð - félagsheimill Dags, 27.1.2020 Nafn, Skýring, Útg. Dags, Skýring, Yfaf. Bráf.

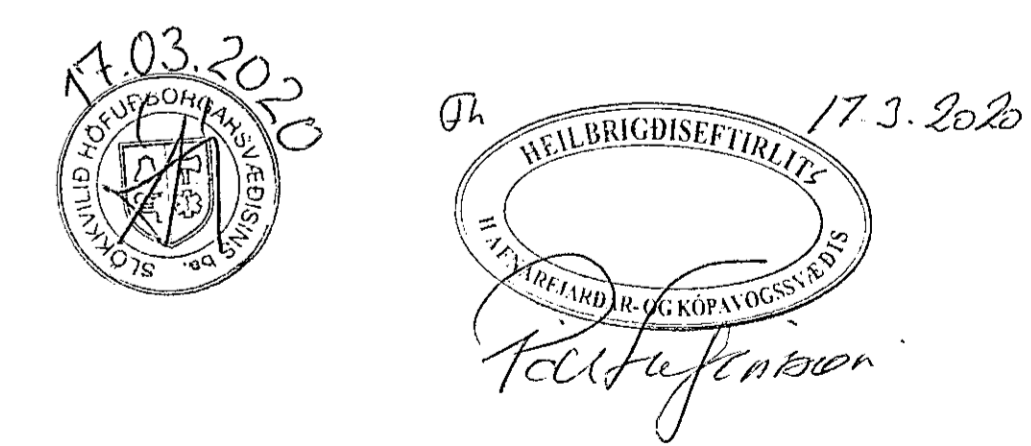

Útg. Dags, Skýring, Yfaf. Bráf.

Frímúrarargætt Hafnarfirði Ljósatröð 2 - 1. hæð og 2. hæð Afstöðumynd

Teiknað af: JM Dagsetning: 04.02.2020 Yfirfarið af: HG Mælikvarði: 1:500

THG ARKITEKTAR

Öll mál og aðstæður athugið á staðnum fyrir smíð. Óheimilt er að mæla upp af teikningum og THG arkitektum skal tilkynnt um ósamræmi og vafafróð. Öll afnot og afritun teikningarinnar, að hluta til eða heild, er háð skriflegu leyfi höfundar.

Skra: C:\Users\lulela\Documents\19-000-00-Frímúrarargætt Hafnarfirði-Ljósatröð 2020\lulela.rvt