

Skráningartafla: Norðurhella 11  
Landnúmer: 204724  
Matshlutanúmer: 01

Skrásetjari: Jón Magnús Halldórsson  
Kennitala: 091162-3509  
Útgáfa: 4.01k Dags.: 02.03.2020

Uppskipting og lýsing					Stærðir												
D0 Lokun	D1 Rými hæð-roð	D2 Notkun textli	D3 Höfuð-flokkun	D4 Eignar-hald	D5 Botnflötur m <sup>2</sup>	D5M Milliflötur m <sup>2</sup>	D6 Stigar m <sup>2</sup>	D7 Op m <sup>2</sup>	D8 Brúttóflötur m <sup>2</sup>	D9 Brúttóflötur sh < 1,8	D10a Salarhæð min	D10b Salarhæð max	D11 Brúttó rúmmál m <sup>3</sup>	D12 Nettóflötur m <sup>2</sup>	D16 Birt flatarmál m <sup>2</sup>	Reiknitala skiptarúmmáls	D17 Skipta-rúmmál m <sup>3</sup>
Matshluti					456,0	0,0	0,0	0,0	456,0	0,0			3.388,2	423,3	456,0		3.060,459
Botn					91,2												
A	01	1. hæð			456,0	0,0	0,0	0,0	456,0	0,0			3.297,0	423,3	456,0		3.060,459
	0101	ferslun og þjónust:	N	0101	456,0	0,0	0,0	0,0	456,0	0,0	7,14	7,32	3.297,0	423,3	456,0	7,23	3.060,459

Athugasemdir

Sorptunnu skýli á lóð 33.6m<sup>2</sup>

Sameignir sumra

Eignar-hald	Notkun textli	Birt flatarmál m <sup>2</sup>	Skiptarúmmál Séreign m <sup>3</sup>	Séreign og sameign m <sup>3</sup>
0101	ferslun og þjónust:	456,0	3.060,459	3.060,459
Alls		456,0	3.060,459	3.060,459

Skráningartafla: Norðurhella 11  
Landnúmer: 204724  
Matshlutanúmer: 01

Skrásetjari: Jón Magnús Halldórsson  
Kennitala: 091162-3509  
Útgáfa: 4.01k Dags.: 02.03.2020

Matshluti	Botnplata		Hjúpflötir			
	Botnplata m <sup>2</sup>	Botnplata m <sup>2</sup>	Utveggir m <sup>2</sup>	þar af: Glugga- og dyraop m <sup>2</sup>	þar af: Pak m <sup>2</sup>	þar af: Pakgluggar og þakop m <sup>2</sup>
	91,2	456,0	635,5	178,0	456,0	0,0

Yfirlit	Innan hæða		Útan hæða			Alls
	A	A	B	C		
Botnflötur / m <sup>2</sup>	456,0					456,0
Brúttóflötur / m <sup>2</sup>	456,0					456,0
Brúttórúmmál / m <sup>3</sup>	3.388,2					3.388,2
Nettóflötur / m <sup>2</sup>	423,3					423,3
Birt flatarmál / m <sup>2</sup>	456,0					456,0
Skiptarúmmál / m <sup>3</sup>	3.060,459					3.060,459

Landnúmer: 204724  
Staðgreinir: 1400-1-66350110

Norðurhella 11

Skrásetjari: Jón Magnús Halldórsson  
Dagsetning: 02.03.2020

TAFLA 1 ORKURAMMI

Byggingarhluti	Lýsing	Flatarmál A (m <sup>2</sup> )	U W/(m <sup>2</sup> K)	U·A W/K
Þak	Viðsnúðið	456,0	0,20	91,2
Steyptir veggir	Forsteypt	457,7	0,40	183,08
Léttir veggir	Ekki	0,0	0,30	0
Gólf	120 mm plata á fyll.	456,0	0,30	136,8
Gluggar/Hurðir		177,8	2,00	356
Orkurammi Σ U·A				767

TAFLA 2 RAUNTAP GEGNUM HJÚP OG BOTNPLÖTU

Byggingarhluti	Lýsing	Flatarmál A (m <sup>2</sup> )	U W/(m <sup>2</sup> K)	U·A W/K	Einangrunarþ. mm
Þak	Viðsnúðið	456,0	0,20	91	250
Steyptir veggir	Forsteypt	457,7	0,32	147	100
Léttir veggir	Ekki	0,0	0,30	0	133
Gólf	120 mm plata á fyll.	456,0	0,30	58	100
Gluggar		61,8	1,70	105	
Hurðir		116,0	1,66	193	
Rauntap Σ U·A				595	

TAFLA 3 TAP GEGNUM KULDABRÝR

Kuldabryr	Lengd L	ψ(W/mK)	ψ·L(W/K)
Lóðréttar kuldabryr við úthorn	0,0	0,04	0,00
Láréttar kuldabryr við plötuskil	0,0	0,83	0,00
Lóðréttar kuldabryr við útvegg/innvegg	0,0	0,83	0,00
Kuldabryr við svalir	0,0	0,83	0,00
Kuldabryr útistigi-útveggur	0,0	0,60	0,00
Kuldabryr við glugga	88,0	0,04	3,52
Kuldabryr við hurðir	21,8	0,04	0,87
Sökkull undir útvegg	89,0	0,48	18,31
Sökkull undir innvegg	0,0	0,46	0,00
Aðrar	0,0		0,00
Kuldabryr Σ ψ·L			22,7

ORKURAMMI (Tafla 1)	767	Krafa
RAUNTAP GEGNUM HJÚP OG BOTNPLÖTU (Tafla 2)	595	
TAP GEGNUM KULDABRÝR (Tafla 3)	23	
Tafla 2+3	617	Raun
Er Krafa/Raun > 1,0 ?	1,24	Í lagi

Grein 13.2.4	Leiðnitap á fermetra gólfs pr. °C	1,35	W/m <sup>2</sup> °C	U-gildi gluggaglerja
Grein 13.3.2 <td>Útveggir, vegið meðaltal</td> <td>0,70</td> <td>Í lagi</td> <td>Fast glær 1,10 Opnanlegt fag 1,90</td>	Útveggir, vegið meðaltal	0,70	Í lagi	Fast glær 1,10 Opnanlegt fag 1,90

Samþykkt þann  
18. MAR. 2020  
Byggingarfulltrúinn í Hafnarfirði  
Jón Hrafn Magnússon

**mansard**

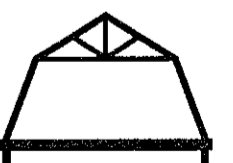

teiknistofa ehf

Síðunúla 23 - 108 Reykjavík  
www.mansard.is - jonhrafni@mansard.is  
Kt.: 570394-2079 - s:862-7102

Verkefni: NORÐURHELLA 11 - HAFNARFIRÐI

Efni: ADALUPPDRATTUR  
SKRÁNINGARTAFLA-ORKURAMMI

Verknúmer: A-19-10-04 Mkv.: A2

Teikn. nr.: A-004 Dags.: 26.02.2020

Hannað: JHH Teiknað: JHH

Jón Hrafn Hlöðversson byggingafræðingur BFÍ  
Kt.: 260662-6519

Samþykkt: