

Byggingarlýsing
Sléttahraun 27-29 er 4 hæða steinsteypt fjölbýlishús. Útvegir hússins eru steinsteyptir og múrhúðaðir. Gluggar eru trégluggar, málaðir með þekjandi víðarvörn. Hurðir eru tréhurðir. Á þaki er hefubundið málað bárujárn á borðaklæðningu og pappa. Þak er uppstólað á steinsteyptri plötu.

Breytingar
Sótt er um leyfi til að klæða suð-austur gaffi hússins með 2 mm þykkt slettri álklaðningu á undirkerfi úr áli. Leiðarar eru festir í steinsteypta vegg með vinklum, sem boltar eru á vegg. Undir klæðningu á milli leiðara eru sett 50 mm harðpressuð steinullareinangrun. Ekki er sett sérstakt vindvarnartag á einangrunina. Veggjálklæðningin er loftfræst.

Festingar á álklaðningu
Mesta vindsgöng sem myndast á fjölbýlishúsinu í 11,0 metra hæð yfir jörðu er 2,94 kN/m² með öryggisstuðli 1,5. (Í samræmi við EC1 part 2-4).

Byggt á uppdráttum Kjartans Sveinssonar 1968

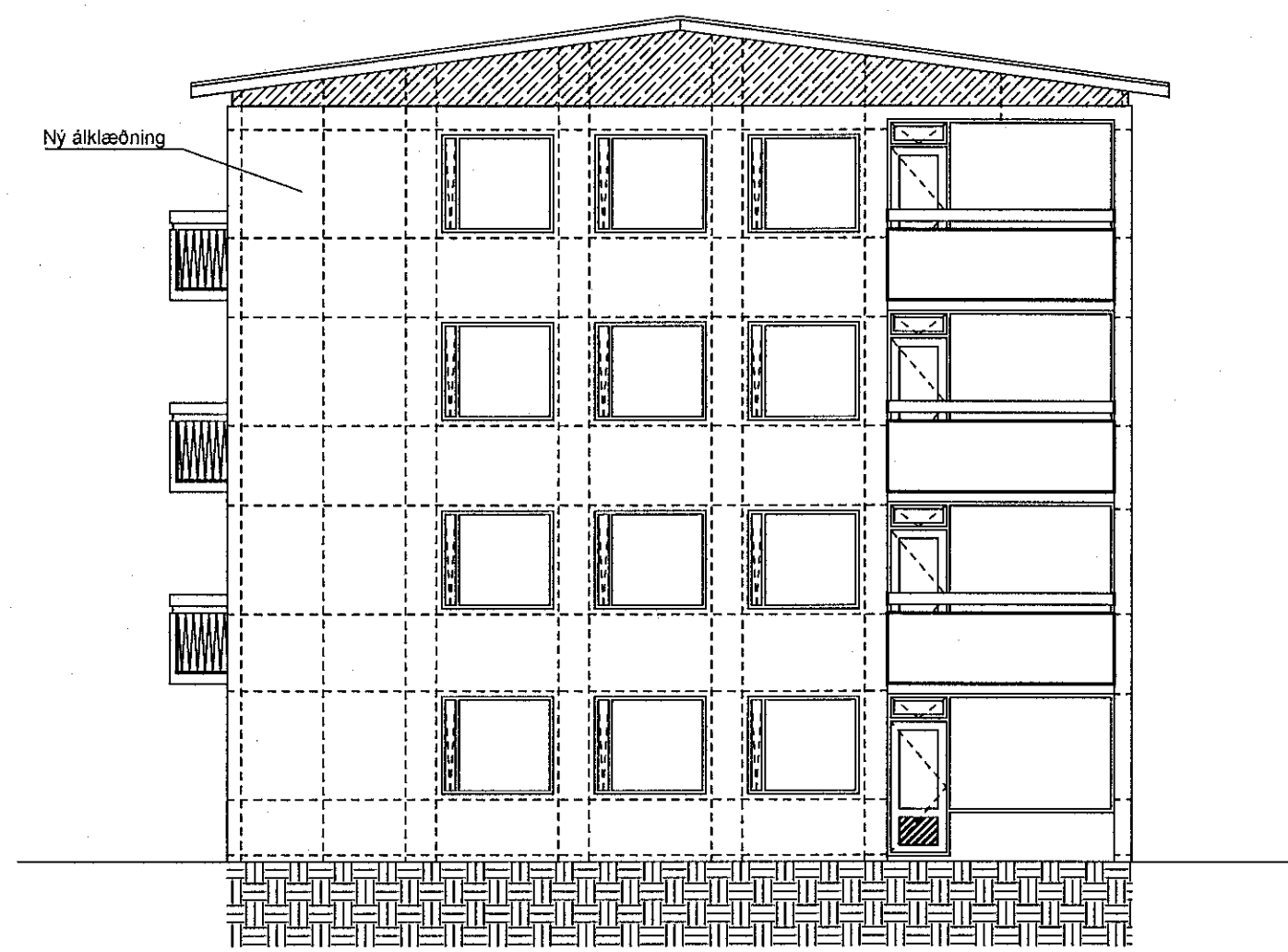

Útlit suð-austurgaffi 1:100

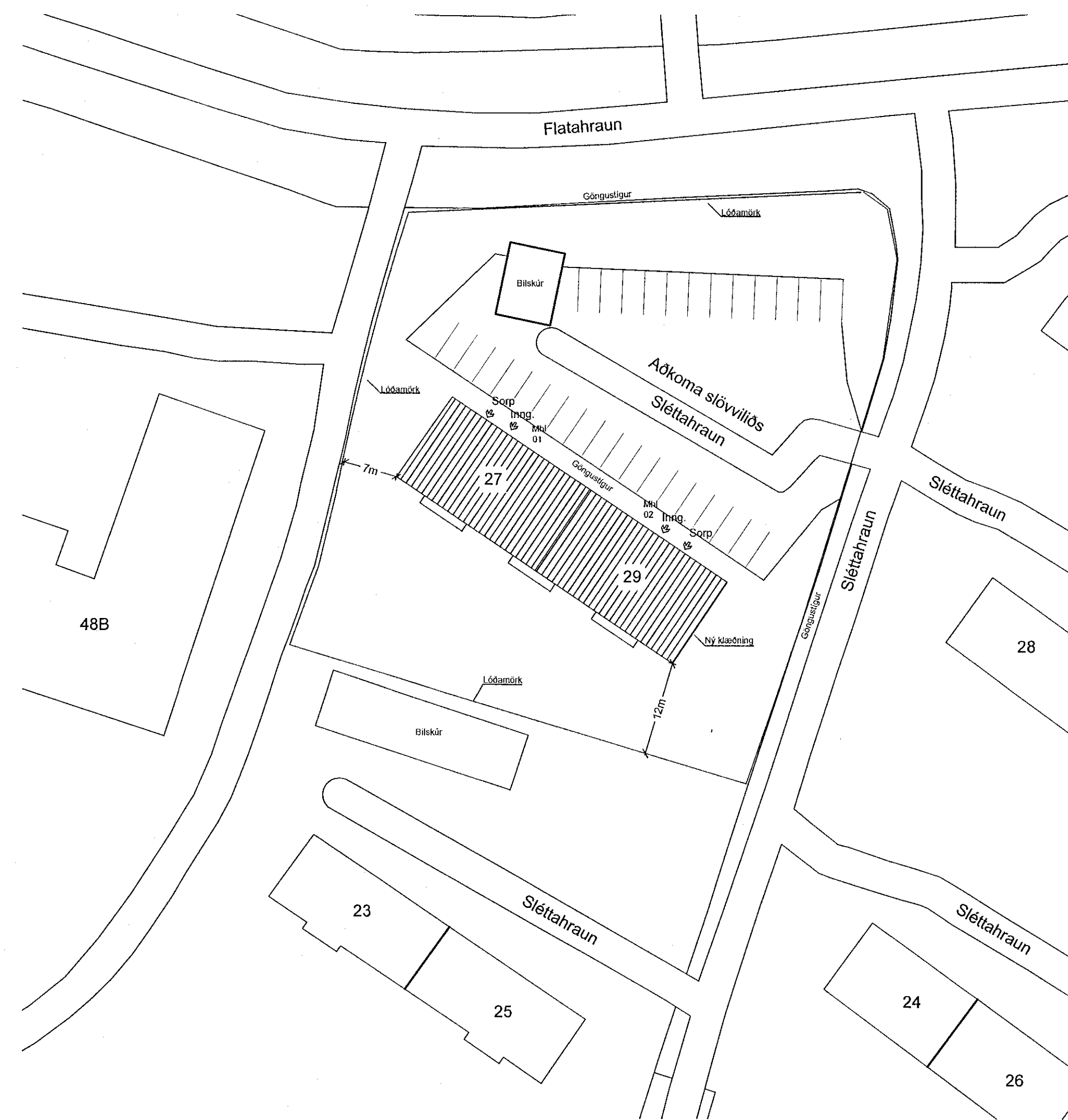

Afstaða 1:500

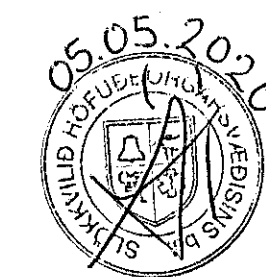

verk: **Sléttahraun 27-29**
efni: **Útlit suð-austurgaffis og afstöðumynd**
staðgreinir: 1400-1-78200270
landnúmer: L122255
verkkaupt: Húsfélagið Sléttahrauni 27-29
kt. verkkaupa: 060120-0500
mælikvartöl: 1:100, 1:500 Skráarheiti:
frumstærð blaðs: A1 verknr: 15-002
teiknað: SR dagsetn útgáfu: 11. febrúar 2020
yfirfarið: RK endurskoðað:

VERKSÝN ehf
Söðunóla 1 108 Reykjavík S: 5176300 M: 530106 1360
Reisufulltrúnni Byggingarfulltrúnni
M: 100361-4779

Aðaluppdráttur 1 af 1 **A-101**
Tösking þessi er útgáfa af undirrituðum lýri hönnuðs eignafráttunarbátt. Verksýn er.
Töskingu þessa má ekki afrita með neivnum hætti án skriflegs leyfis stofnunar.