

GRUNNMYND NEDRI HÆÐ 1:100

Bílastæði við götu
 Bílastæði sem áður var austan við hús færirst til vesturs, til að auðvelda aðgengi að bílskúr sem færður hefur verið inn í byggingarreit hússins.

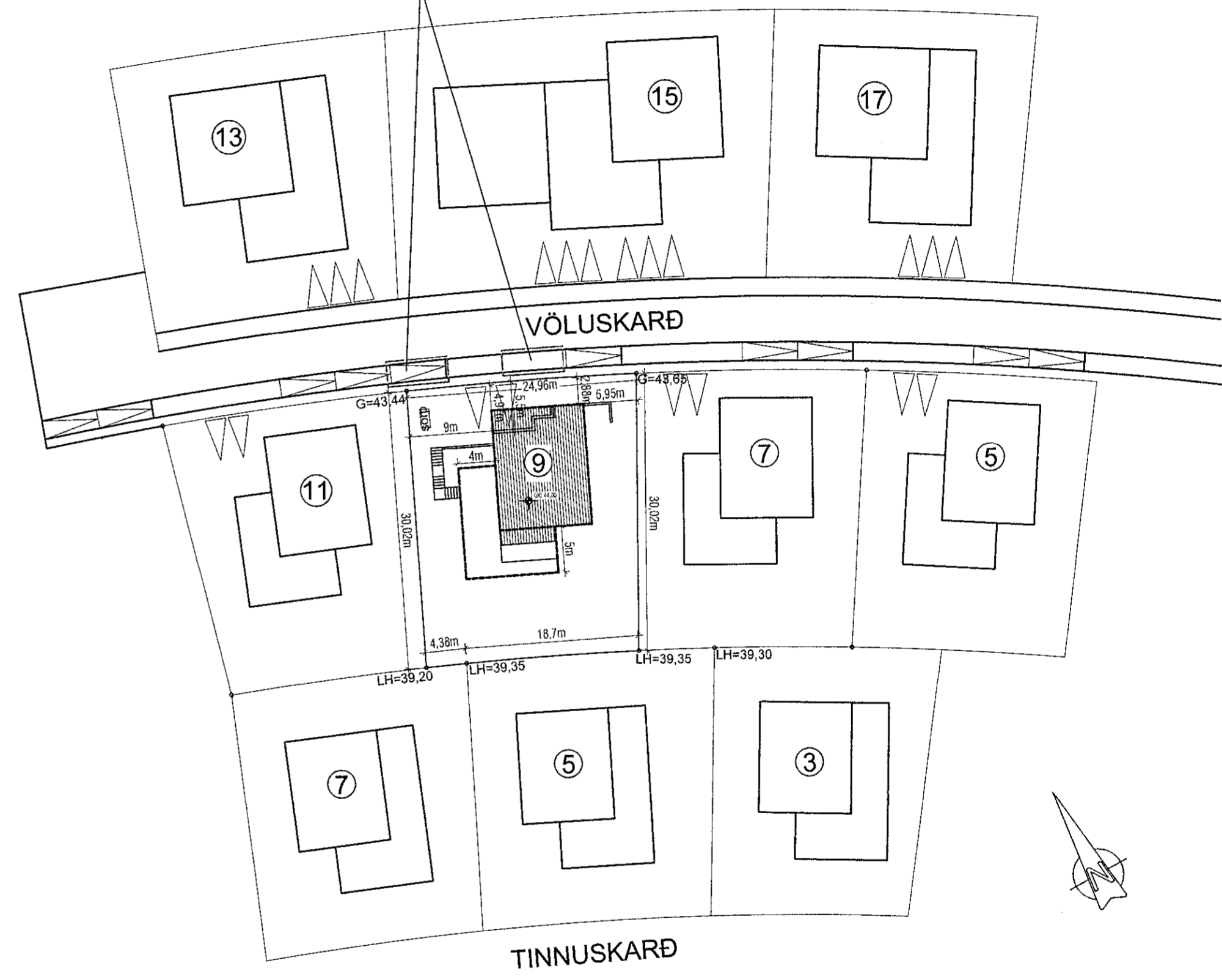

AFSTÖÐUMYND 1:500

Samþykkt þann
 06. MAÍ 2020
 Byggingarfulltrúinn í Hafnarfirði
Sigrún Þrymadóttir

Breyting A : 11.03.2020
 Breyting á gluggum og opnanleg fög samræmd í breidd.
 Stofa stækkuð um 9,6 m² til suðurs og skráningartafla uppfærð.
 Svalir færðar sem stækkun stofunar nemur, um 160 cm suður, og eru nú frístandandi á suðurvegg hússins.
 Steyptir veggir innanhúss mjókka niður í 150 mm, voru áður 180 mm.
 Veggurinn á milli stiga og sjónvarpshols er nú steypur, var áður teiknaður léttur.
 Stoðveggur á suðurhlíð hússins stytur.
 Hæð á bílsúrshurð fer úr 2200 mm í 2500 mm.

VEKTOR - hönnun og ráðgjöf - Síðumúla 3, 108 Rvk, s: 554-6650 / 897-5363		Sigurður Hafsteinsson byggingateknifræðingur Kt. 090859-7749 email: sigurdur@vektor.is	
Teikn. nr.	Tilvísun á teikningu	Br.	Dags.
Samþykkt	<i>Sigrún Þrymadóttir</i> kt: 030859-7749		
VÖLUSKARÐ 9 GRUNNMYND NEDRI HÆÐAR AFSTÖÐUMYND		Hannað Teiknað SH AÁH Dagsetning Verk nr. Mælikvarði Teikn. nr. 12.12.2019 1:100 A-02	

A