

Bilastæði við götu
Bilastæði sem áður var austan við hús færirst til vesturs til að
auðvelda aðgengi að bílskúr sem færður hefur verið inn í byggingareit hússins.

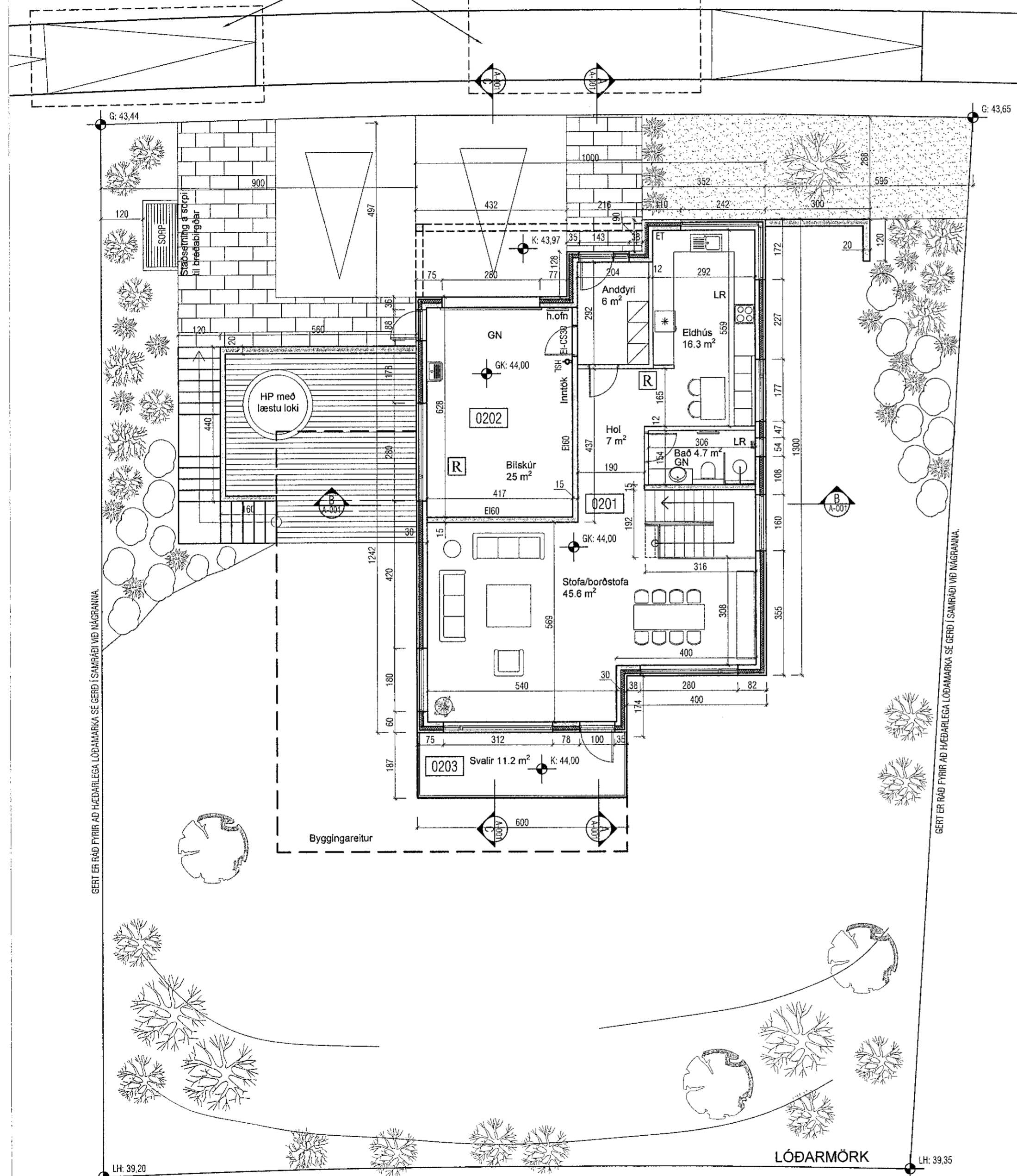

GRUNNMYND EFRI HÆÐ 1:100

Breyting A : 11.03.2020
Breyting á gluggum og opnanleg fög samræmd í breidd.
Stofa stækkuð um 9,6 m² til suðurs og skráningartafla uppfærð.
Svalir færðar sem stækkun stofunar nemur, um 160 cm suður,
og eru nú frístandandi á suðurvegg hússins.
Steyptir veggir innanhúss mjökka niður í 150 mm, voru áður 180 mm.
Veggurinn á milli stiga og sjónvarpshols er nú steypur, var áður teiknaður léttur.
Stoðveggur á suðurhlíð hússins stytur.
Hæð á bílsúrshurð fer úr 2200 mm í 2500 mm.

Samþykkt þann
06. MAÍ 2020
Byggingartultrúinn í Hafnarfjörð
Sigríður Halsteinsdóttir

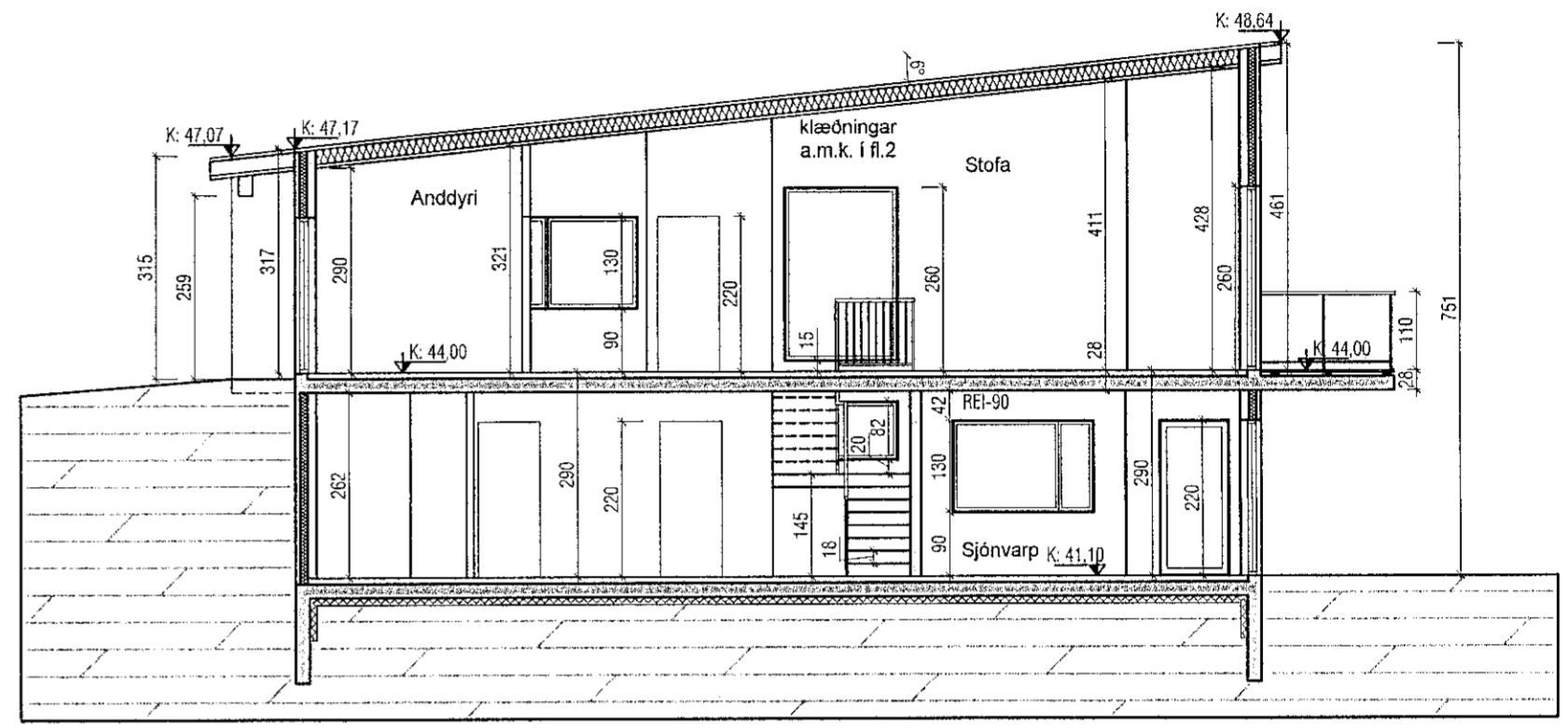

SNID AA 1:100

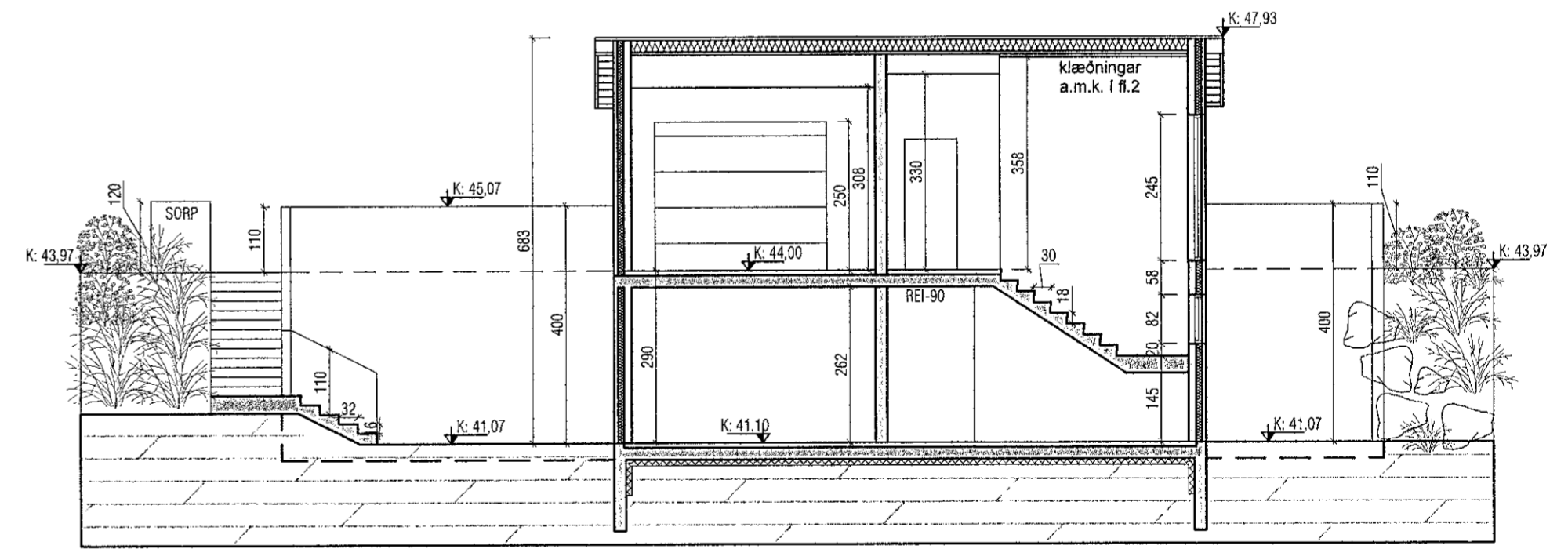

SNID BB 1:100



VEKTOR - hönnun og ráðgjöf - Stöðmúla 3, 108 Rvk, s: 554-6650 / 897-5363		Sigríður Halsteinsdóttir byggingateknifræðingur Kt. 030859-7749 email: sigur@vektor.is	VÖLUSKARD 9 - HAFNARFJÖRÐUR GRUNNMYND EFRI HÆÐAR SNID AA OG BB
Teikn. nr. Samþykkt	Tilvísun á teikningu	Br. Dags.	Hannað SH Teiknað AÁH
Sigríður Halsteinsdóttir Kt. 030859-7749		Dagsetning Verknr. Mælikvæði Teikn. nr. 12.12.2019 1:100 A-03	

A