

Breyting A : 11.03.2020

Breyting á gluggum og opnanleg fög samræmt í breidd.  
Stofa stækkuð um 9,6 m<sup>2</sup> til suðurs og skráningartafla uppfærð.  
Svalir færðar sem stækkun stofunar nemur, um 160 cm suður,  
og eru nú frístandandi á suðurveg hússins.  
Steyptir veggir innanhúss mjökka niður í 150 mm, voru áður 180 mm.  
Veggurinn á milli stiga og sjónvarpshols er nú steypur, var áður teiknaður léttur.  
Stoðveggur á suðurhlíð hússins stytur.  
Hæð á bílsúrshurð fer úr 2200 mm í 2500 mm.

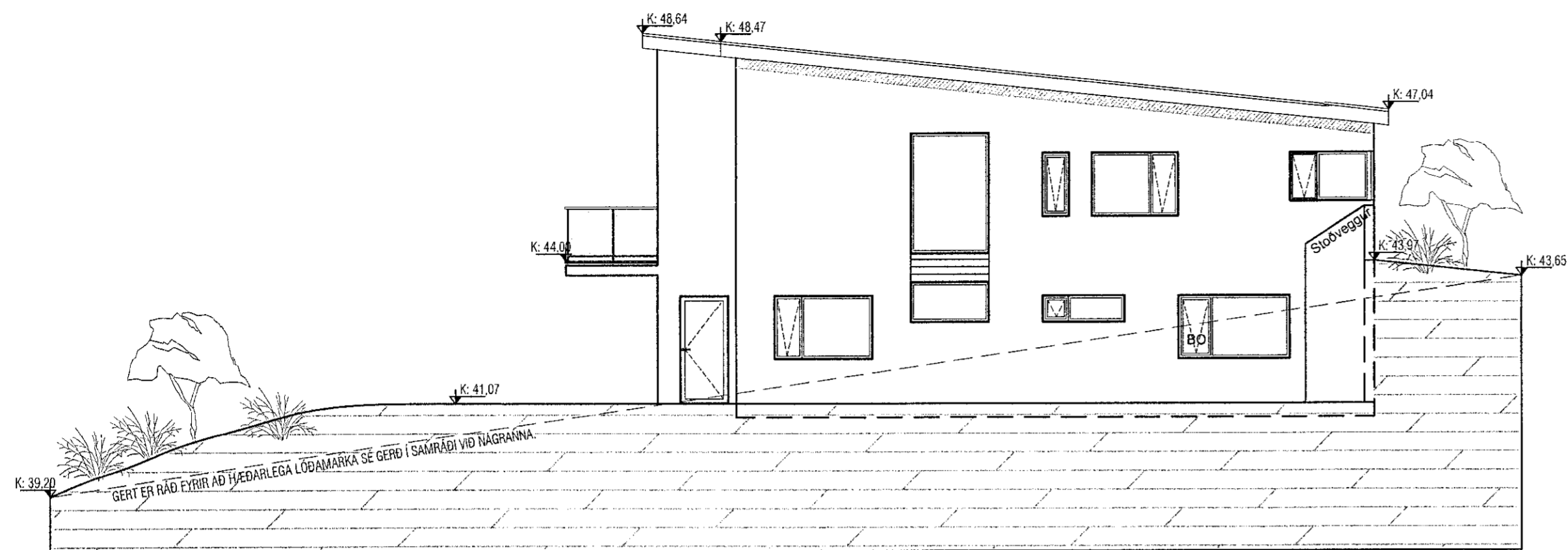

Austur hlið 1:100

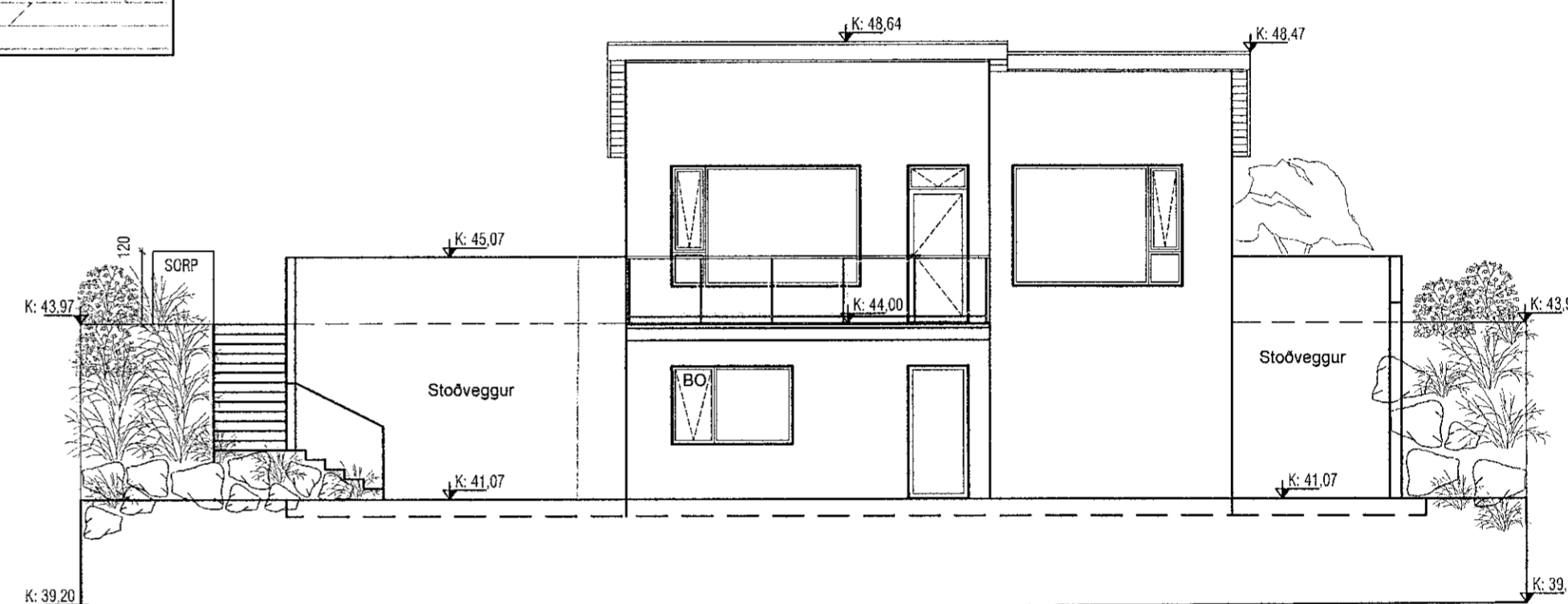

Suður hlið 1:100

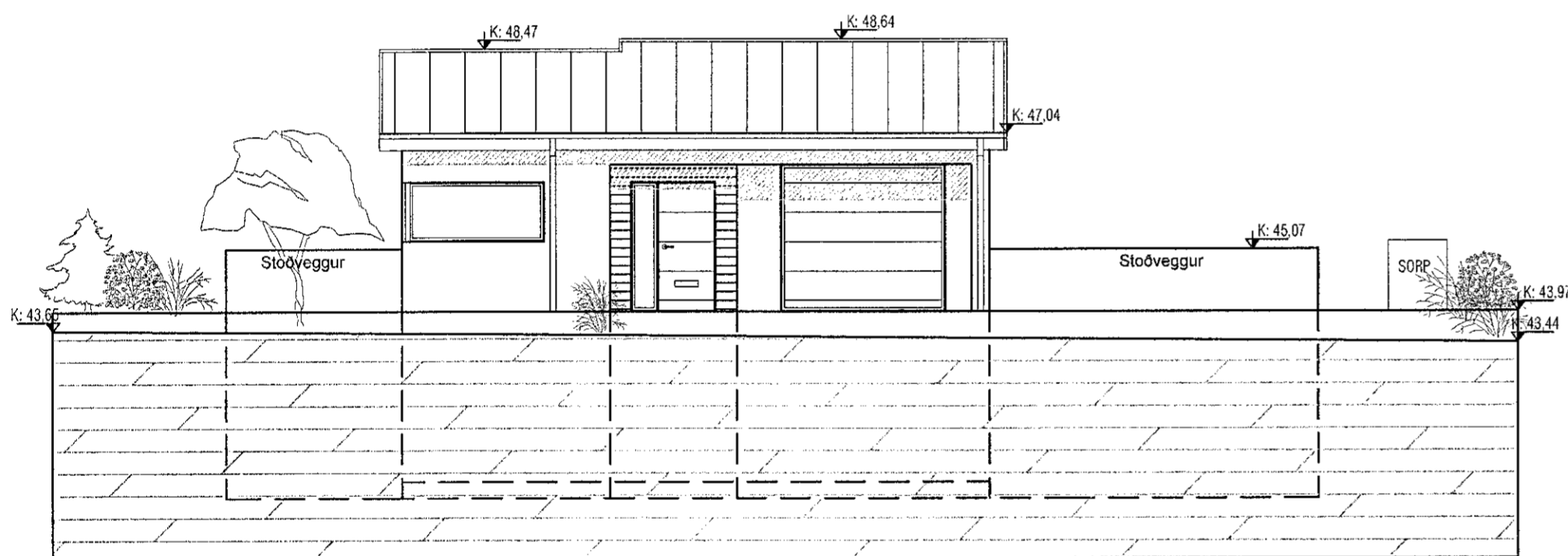

Norður hlið 1:100

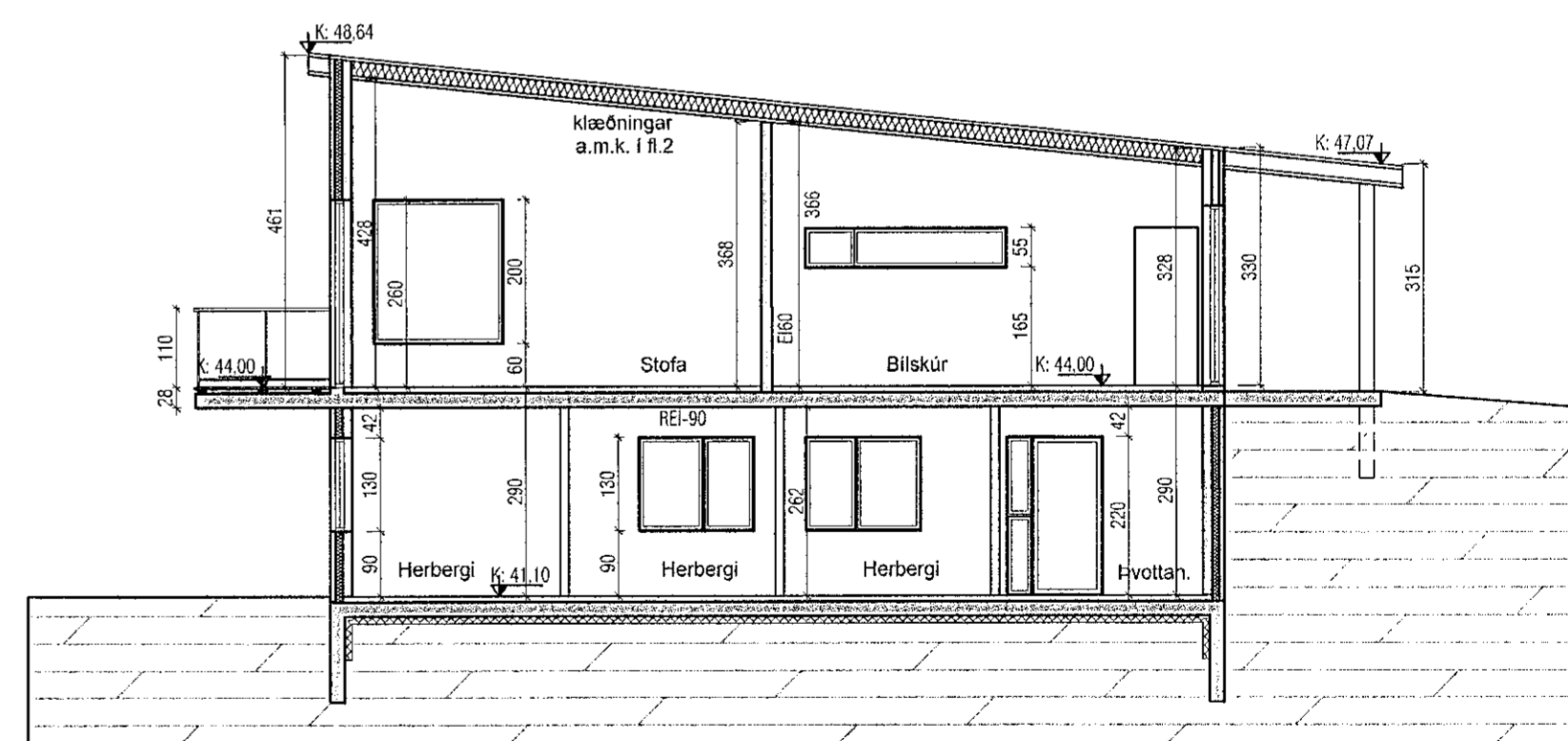

SNÍÐ CC 1:100

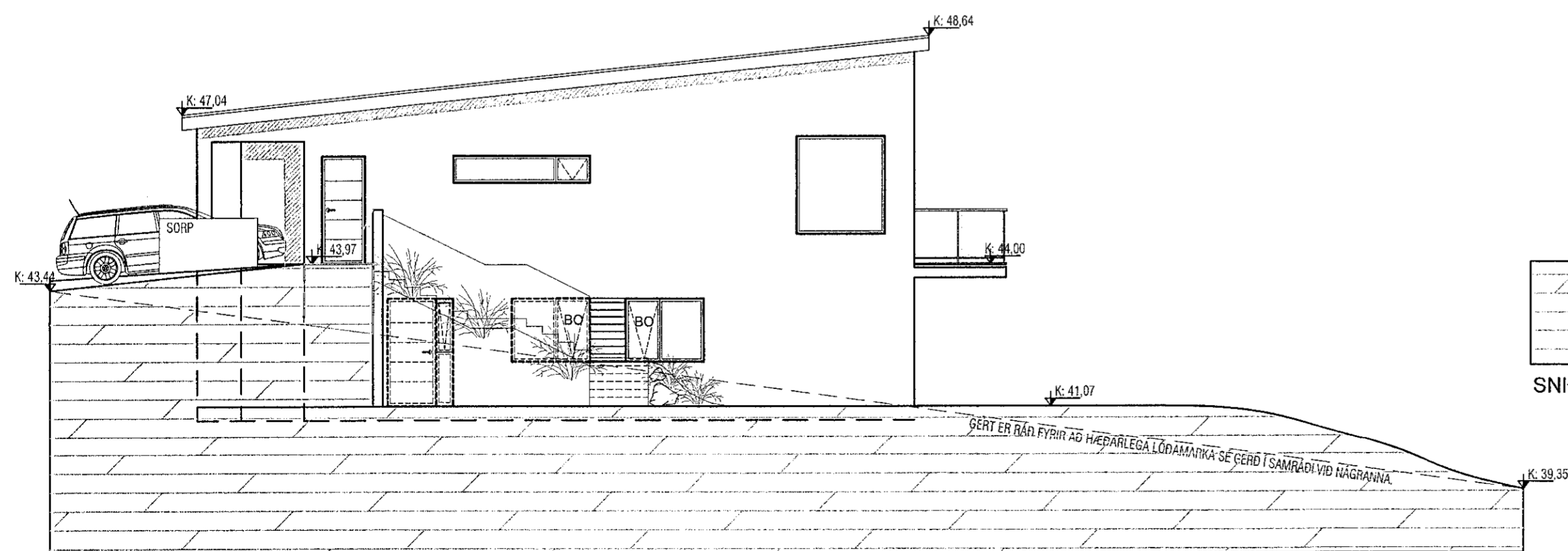

Vestur hlið 1:100



**VEKTOR**  
-hönnun og ráðgjöf-  
Síðurnúla 3, 108 Rvk, s: 554-6650 / 897-5363

Sigurður Halsteinnsson  
byggingatæknifræðingur  
Kt. 030859-7749  
email: sigurdur@vektor.is

Teikn. nr. Tívisun á teikningu  
Samþykkt  
Br. Dags.  
Sigrún Þorvaldsson  
kt: 030859-7749

VÖLUSKARD 9 - HAFNARFJÖRÐUR  
ÚTLIT OG SNÍÐ CC

|            |          |            |            |
|------------|----------|------------|------------|
| Hannað     | SH       | Teiknað    | ÁAH        |
| Dagsetning | Verk nr. | Mælikvarði | Teikn. nr. |
| 12.12.2019 |          | 1:100      | A-04       |