

NORÐUR MKV. 1:100.

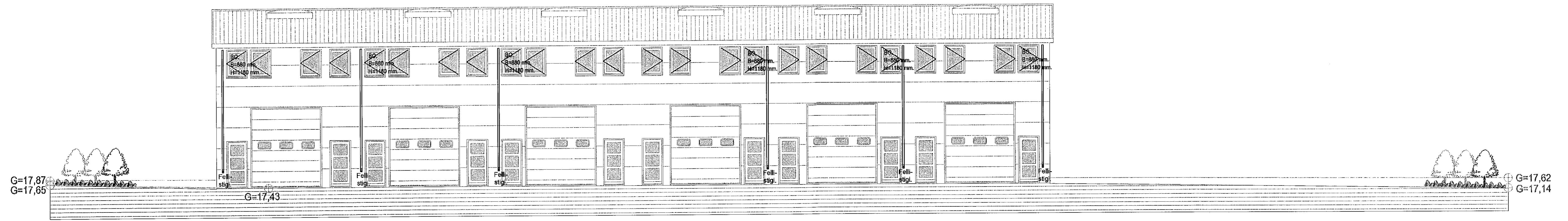

SUÐUR MKV. 1:100.

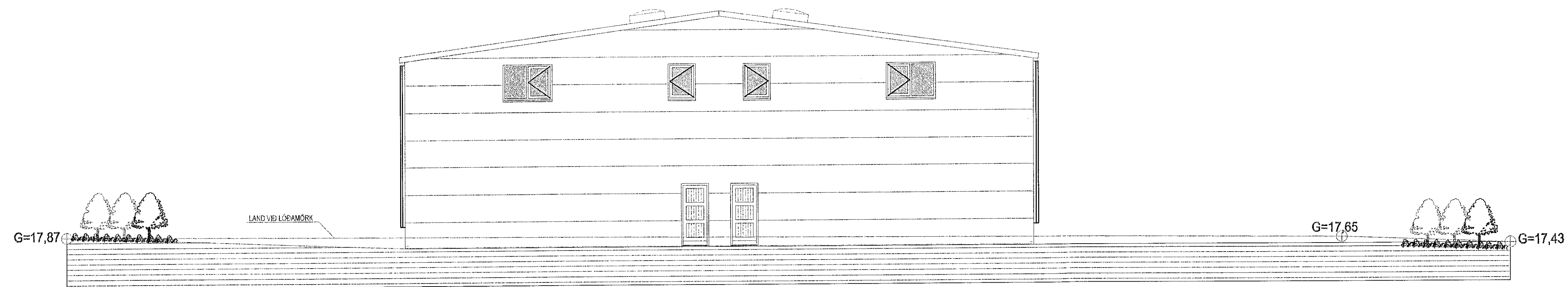

AUSTUR MKV. 1:100.

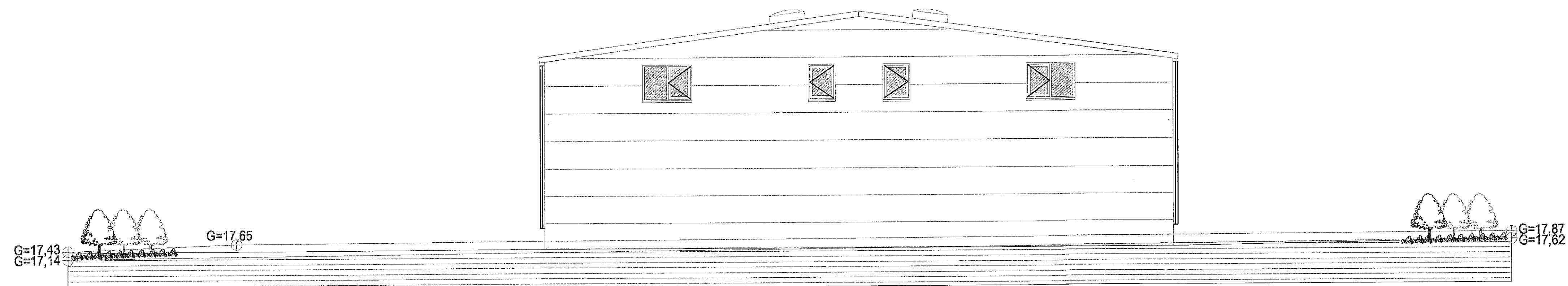

VESTUR MKV. 1:100.

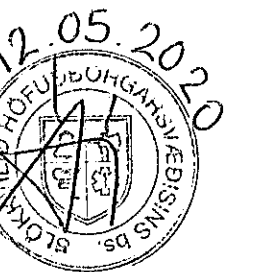

MANNVIT
Ráðgjafi
Þ. Þorvarðarson

Samkv. gildandi Aðalskipulagi fyrir Hafnarfirði
*AÐALSKIPULAG HAFNARFJARÐAR 2013-2025)
er lóð húsnæðis innan byggingarsvæðis áherslans þannig að í
húsinu mega ekki vera lóðir.

Breytingar:	Dags. / Tölkn.	Yfirl.
Efni:	júl 18	S.P. V.P.Þ
Brunaslóngur og slökkvitæki færð nær stígaðshurðum	júl 18	S.P. V.P.Þ
Innréttingu í eldhúsi smáð.	júl 18	S.P. V.P.Þ
Bætt við sturtu á snyrtingu.	júl 18	S.P. V.P.Þ
Gerðar breytingar á snyrtingum og ræstingum	jan. 19	S.P. V.P.Þ
Gerðar breytingar á nettó stærðum rýma.	jan. 19	S.P. V.P.Þ
Teikningar leiðréttar til samræmis við frágang.	apr. 19	S.P. V.P.Þ
Texta um brunavarnir breytt í mál. sbr. texta Mannvits Verkfæðistofu.	mál. 19	S.P. V.P.Þ
Sýnd ný skrifstofa í eignahluta 02-11.	jan. 20	S.P. V.P.Þ

GJÁHELLA 13 HAFNARFIRÐI.
Landnúmer: 203408
Aðaluppdráttur.

Aðaluppdráttur. Númer. 3 af 5

Efni: Útillsmyndir.
Mælikvarði: 1:100.
Frumstærð blaðs: A1.
Teiknað: SP. Verk nr.: 00000
Yfirfarið: VÞS. Teikn. nr.: 003
Dagsetning útgáfu: 10-05-2017 Endursk:

STH. teiknistofan ehf. Strandgötu 11.
Ártun aðalhöfundur. 220 Hafnarfirði.
Sími 5651510. kt. 510298-2769.
teiknistofan@simnet.is.

Sigurður Þorvarðarson byggingarfræðingur bfi. kt. 141250-4189.