

TÁKN

- GN = Niðurfall
- LR = Loftþræsting
- PK = Póstkassar
- NL = Nýskráð
- VLR = Veturinn loftþræsting
- R = Reykiskynjarir
- ÚT = Merktur útgangur
- ♿ = Bilastaði fyrir fatlaða

- BO = Björgunarpop
- ☑ = Fellið stigi við björgunarpop
- ☉ = Brunnastanga
- 20 m.

ELDVARNAMERKINGAR

- REI 60 = Berandi A60 eða B60 veggur
- EI 60 = A60 eða B60 veggur
- R60 = Barður 160 mínútur, l.d. sala eða stí.
- EI30 = E30 Flúr eða veggur
- EI30 CS = A60 eða B60 hurð
- E 30 = F30 gler
- ECS 30
- A = er óbrennandi efni
- B = er brennandi efni (l.d. timbur)

BREYTING

- A: 09.08.2004
- Breyting vegna athugasemda
- B: 24.08.2004
- Breyting vegna athugasemda
- C: 02.11.2004
- 1. Lúðir 0202, 0302, 0402 speglast.
- 2. Lagfæring á burðarveggjum í samræmi við verkfræði teikningar.
- D: 01.06.2009
- Bætt við skjólveggi til almörkunar aðrnáttarita á 1. hæð.
- E: 19.05.2010
- Svölum lokað með gleri á svölum: lb. nr. 0203, 0204, 0308.
- F: 17.09.2012
- Skjólvegur fyrir íbúð númer 0103.
- G: 14.04.2020
- Breyting á svalalokum: lb. nr. 0306

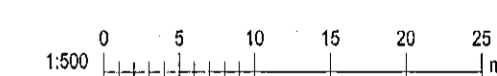

KRark Kristinn Ragnarsson arkitekt ehf.
Hilásamí 19 - 2.hæð, 201 Kópavogur, Ísland
Sí. 594 2255, Fax: 544 4225
Kl. 5812953559, www.krark.is, krark@krark.is

Lækjargata 30

Hafnarfjörður

Landnúmer: 121766 Staðgreinir: 1400-1-58300260
Fjölbýlishús

Afstöðumynd

Aðaluppdrættir	
Hönnun: KR,RCM	Verknúmer: 04506IF
Verkefnastjórn: RCM	Mælikvarði: 1:500
Teknað: RCM, JGE, YAI	Dagsetning: 13.07.2004
Yfirfarir: RCM	Blá: Útgáfa:
Samþykkt: Kristinn Ragnarsson	01 G
Kl. 120944.2669	

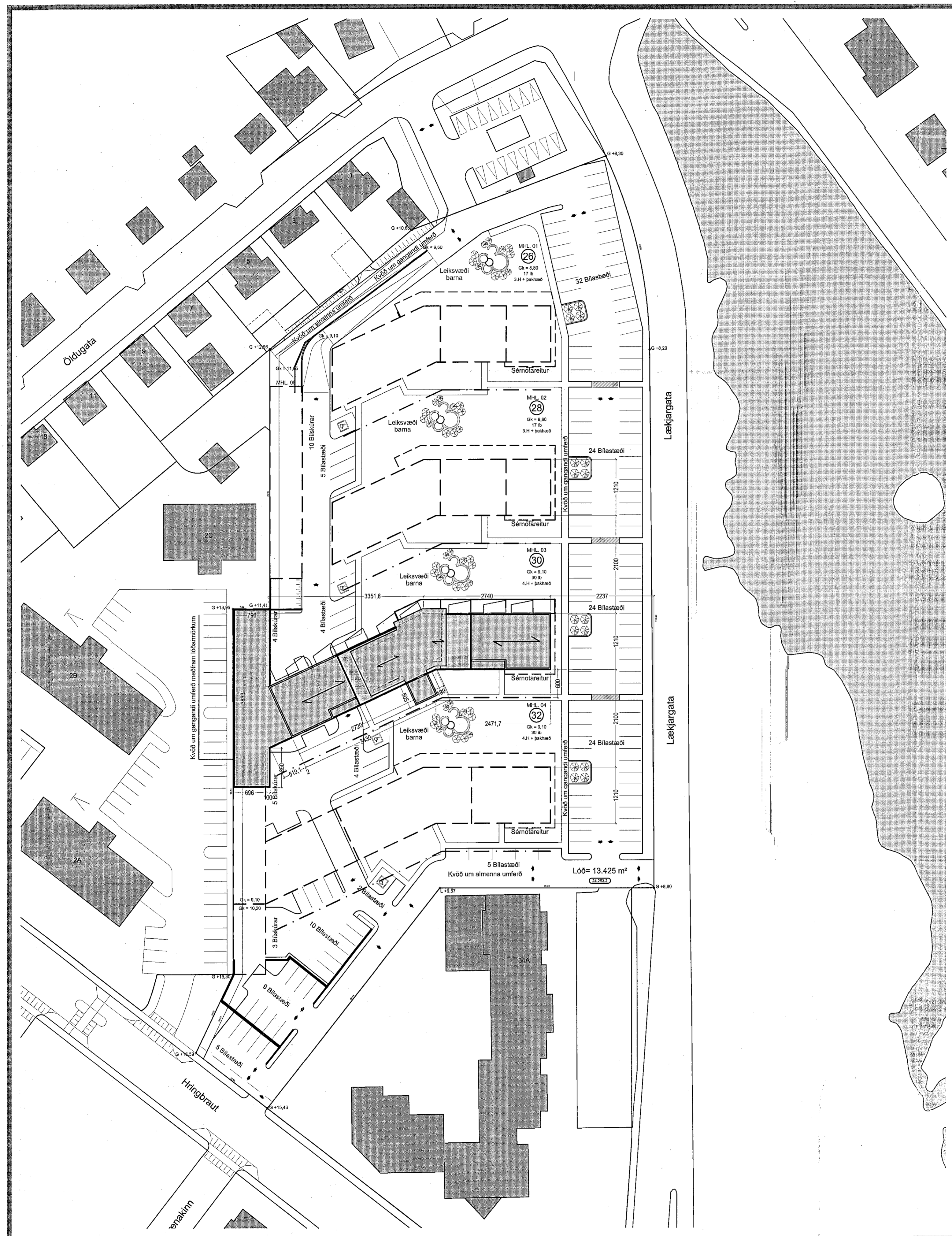

Afstöðumynd 1:500

BYGGINGARLÝSING

Á lóðinni Lækjargata 26-32 þar sem áður stóðu skrifstofu, verslunar og atvinnuhúsnæði Rafna er fyrirhugað að reisa 4 fjölbýlishús með 89 íbúðum ásamt 20 bílskúrum.
Með umsókn þessari er verið að sækja um byggingarleyfi fyrir Lækjargötu 30.

Lækjargata 30 er fjögura til fimm hæða fjölbýlishús með 28 íbúðum, svalangangi og lyftustigahúsi. Húsið er byggt úr forsteyptum einingum frá víðurkenndri einingaverksmiðju dókkum á lit. Einingarnar skulu vera vottaðar. Sökkjar, botnplata eru staðsteypt með járnþentri steinsteypu. Allir útveggir nema í stíghúsum eru úr einangruðum forsteyptum einingum. Berandi hluti eininganna er 130 mm. 100mm. plasteinangrun er á milli laga og ytra byrðis er 70mm. Í stíghúsum eru 150 mm. einingar sem einangraðar eru að utan með 100 mm. steinullareinangrun og klæddar með sléttri álklaðningu ljósti á lit. Milligólf og þakplata er úr vottuðum filigranplötum með ásteyplagi. Berandi milliveggir eru úr forsteyptum einingum 120mm innan íbúða og 200 mm. milli íbúða. Gólf á svölum og svalargöngum svo og stígar eru úr forsteyptum einingum. Svalarhandröð er úr stálburðargrind með sléttri klæðningu. Milliveggir, sem ekki eru berandi eru úr stálstöðum með fjórföldu lagi af gífsplötum. Svalargangar eru að hluta til vindvarðir með hertu gleri sem fest er á stálstöðir. Glerflötur hefur 50 sm. op. að ofan og 10 sm. op. að neðan. Að öðru leiti eru svalarhandröð. Fimmta hæðin er inndregin. Útveggir eru að hluta til úr forsteyptum einingum, samlokueiningum með einangrun milli laga og forsteyptum einingum með 100 mm. plasteinangrun að innan verðu. Aðrir útveggir eru úr timbri og einangraðir með 100 mm steinull. Þessir veggir eru klæddir með sléttri álklaðningu þak yfir íbúð er úr timbri. Burðarvirkið er úr 225mm. timbursperrum klæddar að ofan með 12mm. krossviðarklaðningu, sem er vatnsvarin með víðurkenndum þakpappa með T vörn. Þakið er einangrað með 200 mm þakull (steinull með áföstu vindvarnarlagi). Þakið er loftað með 25 mm. loftbilli. Neðan við þakull er rakavarnarlag, lagnagrind og loftaklaðning. Sökkjar og botnplata eru einangruð með 75mm. plasteinangrun. Þakplata er einangruð með sniðskorinni plasteinangrun meðalþykkt 200mm. Gler í gluggum er tvöfalt K-gler og gluggar skulu vera vottaðir. Þakplatan skal varin með víðurkenndum þakdúk sem fargaður er niður með harpaðri mól (kornastærð 60-80mm). Frárennsliðs- og loftalagnir eru leiddar í sérstökum lagnastokkum í innvegjum. Allar klæðningar eru úr efni í flokki 1. Bilageymslur eru byggðar úr vottuðum forsteyptum einingum sem einangraðar eru að innan með 100 mm. plasteinangrun, og múraðar. Þakplötur eru úr filigran plötum með ásteyplagi, varðar með víðurkenndum Pvc þakdúk sem fargaður er niður með gróður mold og tyrfing. Sökkjar og botnplata eru staðsteypt og einangruð með 7,5 mm plasteinangrun. Þakplatan er einangruð með 150mm plasteinangrun.

Skjólvegur
Sótt er um heimild til að reisa skjólveggi úr timbri fyrir eignarlutan 0103.

KÓLNUNARTÖLUR

U -gildi útvegga	0,38 W/m² K
U -gildi þaks	0,20 W/m² K
U -gildi útvegga vegið meðaltal	0,84 W/m² K
U -gildi glugga	2,00 W/m² K
U -gildi hurða	3,00 W/m² K

STÆRDARMÁL

Lóðarstærð	13.425,0 m²
Nýtingarhlutfall	0,79
Fjöldi íbúða á lóð	89 íbúðir
Fjöldi íbúða í nr. 30	28 íbúðir

Bilastaðabóhald skv. samþykktu skipulagi 1,9 stæði á íbúð.	
Heildarfjöldi íbúða á Rafhareitnum eru	89 íbúðir
Heildarfjöldi bílastæða með bílskúrum	170 stæði
Hlutféldi lóðar nr. 30 í bílastæðum er	53 stæði

Með umsókn þessari er farið fram á heimild að loka sérsvölum fyrir eignarlutan 0306 með víðurkenndu svalalokunarkerfi samkv. BR gr. 6.7.6 og 9.6.17 þar sem a.m.k. 85% af hlíðunum eru opnanlegar.