

austur útlit

- TÁKN**
- GN = Niðurfall
  - LR = Lofttræsting
  - PK = Póstkassar
  - NL = Neyðarljós
  - VLR = Vélknúin lofttræsting
  - R = Reykskyrtanir
  - ÚT = Merktur útgangur
  - ♿ = Bilastæði fyrir fallaðra
  - BO = Björgunarpop
  - BO = Feilistigi við björgunarpop
  - 20 m. = Brunnaslanga
- ELDVARNAMERKINGAR**
- REI 80 = Betandi A80 eða B60 veggur
  - EI 60 = A60 eða B60 veggur
  - R60 = Skjöldur 1.60 mínútur, t.d. súla eða billi
  - EI 30 = B30 hurð eða veggur
  - EI 30 CS = B30 S (reykjétt og sjálflokandi)
  - E60 CS = A60 eða B60 hurð
  - E 30 = F30 gler
  - ECS 30
  - A = er óbrennanlegt efni
  - B = er brennanlegt efni (t.d. timbur)

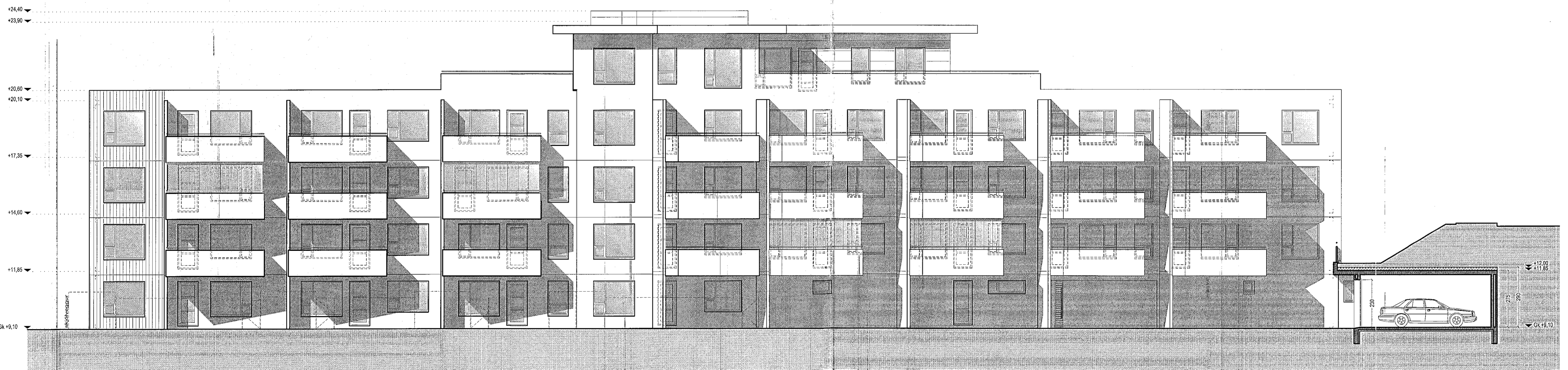

vestur útlit

- BREYTING**
- A: 09.08.2004
  - Breyting vegna athugasemda
  - B: 24.08.2004
  - Breyting vegna athugasemda
  - C: 02.11.2004
  - 1. Íbúðir 0202, 0302, 0402 speglast.
  - 2. Ladfræðing á burðarveggjum í samræmi við verkfræði teikningar.
  - D: 01.06.2009
  - Bætt við skjólvegg til afmörkunar sérnotafatta á 1. hæð.
  - E: 19.05.2010
  - Svölum lokað með gleri á svölum; íb. nr. 0203, 0204, 0308.
  - F: 17.09.2012
  - Skjólveggar fyrir íbúð númer 0103.
  - G: 14.04.2020
  - Breyting á svalalokun; íb. nr. 0306

**KRark** Kristinn Ragnarsson arkitekt ehf.  
Hlíðasmíki 19 - 2. hæð, 201 Kópavogur, Ísland  
Sí. 594 2255. Fax. 544 4225  
Kl. 5812963093 - www.krark.is - krark@krark.is



Lækjargata 30  
Hafnarfjörður  
Landnúmer: 121766 Staðgreinir: 1400-1-58300260  
Fjölbýlishús

Útlit		
Aðaluppdrættir		
Hönnun: KR.RCM	Verknúmer: 04506IF	
Verkefnastjórn: RCM	Mælikvarði: 1:100	
Teiknað: RCM, JGE, YAI	Dagsetning: 13.07.2004	
Yfirfarið: RCM	Blað: 09	Útgáfa: G
Samþykkt: Kristinn Ragnarsson Kl. 120944.2669		