

Samþykkt þann
24. JÚNÍ 2020
Byggingarulltrúnn í Hafnarfirði
Sigrún Þorvaldsson

Skýringar:
Núverandi hús að Fagrabergi 44 er hús á tveimur hæðum. 1.hæð er steypt, sökkjar, botnplata, veggir og loft. 2.hæð er með steypta plötu en útveggir eru timbureiningar. Þak er valmubak klætt búrjúrní. Eigendur sækja um að rífa 2.hæðina og byggja nýja 2. hæð með steyptum veggjum og þaki. Einnig sækja þau um stökkun 2. hæðar.

Byggingarlýsing:
Húsið er einbýlishús á tveimur hæðum með innbyggðri bílagæmslu. Burðarvirki 1.hæðar er óbreytt. 2.hæð steypt ofan útveggi 1.hæðar. Sökkjar og botnplata stökkunar eru steypt og einangruð með 100 mm plasteinangrun. Útveggir eru einangraðir að innan með 100mm steinull. Veggir að utan eru almennt klæddir með múrklæðningu.

Að innan eru veggir þússaðir. Útveggir eru með hámarks U-gildi 0,4Wm2K. Innveggir eru gipsplötuveggir á blökkgrind einangraðir með steinull. Svölir eru steyptar og bornar uppi af steyptum hliðarveggjum á annarri hæð og styrkingum í plötu. Handrið er úr ryðfríu stáli, listar úr viði, hertu öryggisplexigleri og hertu öryggisgleri. Verönd er óbreytt og er frágangur þannig; ofan á steypta þakplötu er 1.2-2 mm hlífðarlag og SARNAFIL GM 1.5 mm þakdúk og polypropýlin filt 350gr/m2 lagður af viðurkenndum fagmönnum. Ofan á dúk er járnþent ásteypulag svo að þakhalli verði ekki minni en 1:70 að dúkklagðri þakrennu. Ofan á ásteypulag eru lagðar úrflísar í vantshelt flísalím og fúga með þenslufúgu við húsvegg. Úttröppur eru steyptar. Þak er steypt, klætt þakdúk, einangrað með 200 mm blauteinangrun og fergt með perlumöl. Hámarks U-gildi þaks er 0,2Wm2K. Endanlegur þakhalli húss skal vera mín. 1:50. Gluggar eru timbur/álgluggar með tvöföldu einangrunargleri (K-gleri). Útihurðir eru timbur/álhurðir með tvöföldu K-gleri. Gólfhiti verður á 2.hæð. Samstilltir reykskynjarar verða á báðum hæðum. Björgunarop verða á öllum herbergjum.

Ný aðkoma frá bílastæði og stigi steyptur. Handrið verður á verönd hæð 1200 mm.

2 bílastæði eru á lóðinni.

- [R] - reykskynjari
- [lr] - loftræsting
- [NF] - gólfniðurfall
- [pnf] - þakniðurfall
- [SL] - handslökkvitæki

FLATARMÁLS OG RÚMMÁLSREIKNINGUR

	m ² /brúttó	m ³ /brúttó
1.hæð	119.5	336.7
2.hæð	220.9	702.5
SAMTALS	340.4	1039.2

FLATARMÁL LÓÐAR 1166.4

NÝTINGARHLUTFALL 0.29



C	26.05.2020	sjá breytingarlýsingu maí 2020
B	03.10.06	vega handriðs og frágangs á lóð.
A	14.09.06	vega svala og skráningartöflu
NR.	DACS	BREYTING

Fagrabergi 44
220 Hafnarfirði

luigi bartolozzi
arkitekt
kt. 130659-2099
túngötu 11
225 Aftanesi
sími 8983760
barluigi@simnet.is

Grunnmynd 1.hæðar

Dags. 08.08.2006 Teikn. nr. 1C
Mkv. 1:100

Luigi Bartolozzi

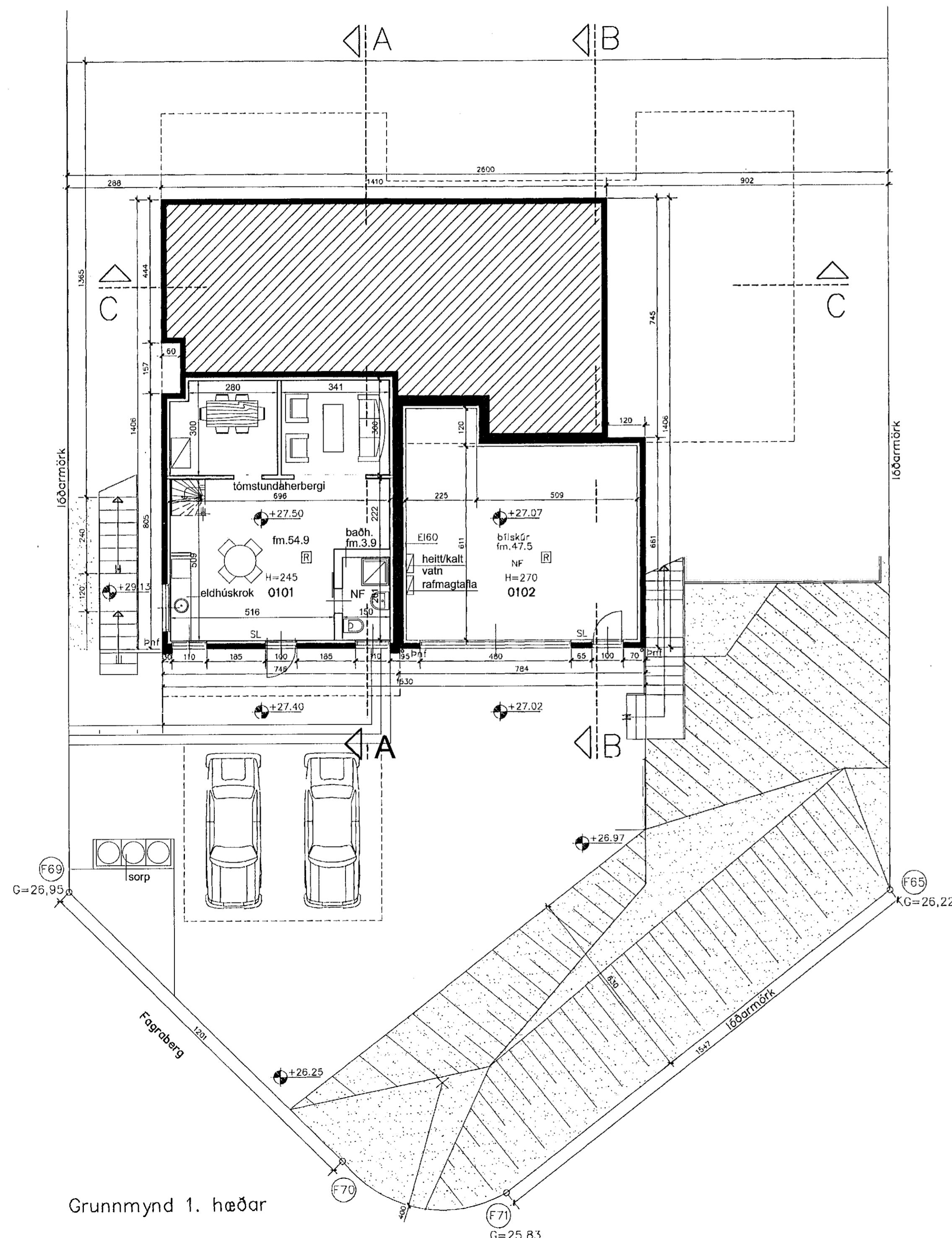

Grunnmynd 1. hæðar