

Afstöðumynd
1 : 500

MATSHLUTI:

**LÆKJARHVAMMUR 25, HAFNARFIRDI
RADHÚS**

Landnúmer: 121794
 Staðgreinir: 1400-1-58400250
 Matshluti: 01
 Stærð loðar: 490 m²
 Brúttóflatarmál húss: 259,9 m²
 Nýtingarhlutfall: 0,53

LÝSING:

Breyting:
 Um er að ræða breytingu á suðurhlíð hússins sem snýr að Lækjarhvammi þar sem hurð- og gluggaeyning í vesturenda er fjarlægð og nýr þrískiptur timburgluggi með einu opnari gluggi, samskonað gluggi og fyrir eru á hliðinni, er settur í staðinn. Steypt verður upp í gat frá gólfu að botnflæti gluggans. Gatmál (b x h) fyrir breytingu er 1800 x 2400 mm en verður eftir breytingu 1800 x 1400. Efri brún veggþoss heldur sér. Nýji glugginn verður brúnmálaður í sama lit og aðliggjandi gluggar.

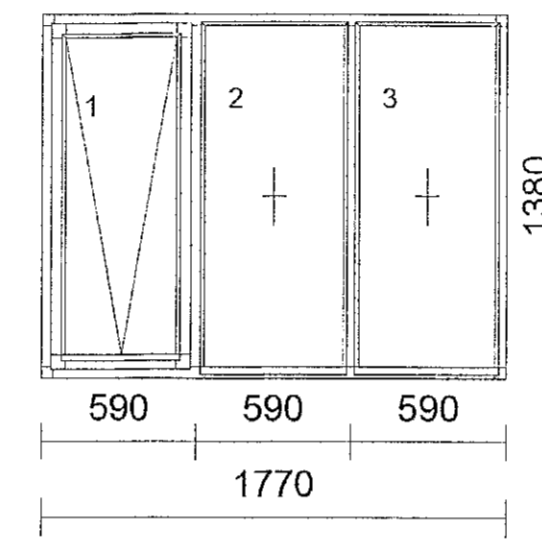

Gluggateikning framleiðanda



Lögsmynd af núverandi ásynd

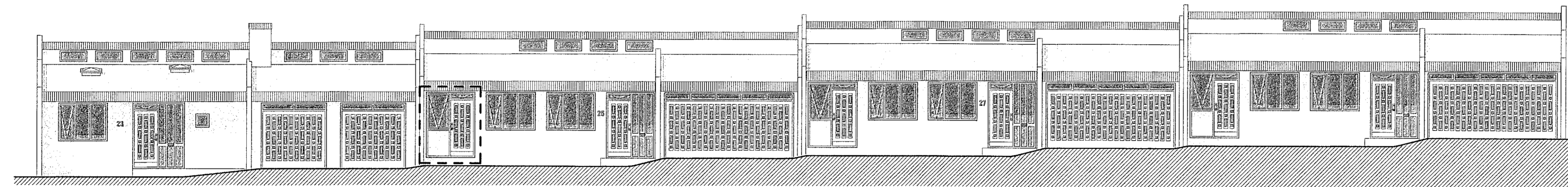

Suður - Fyrir breytingu
1 : 100

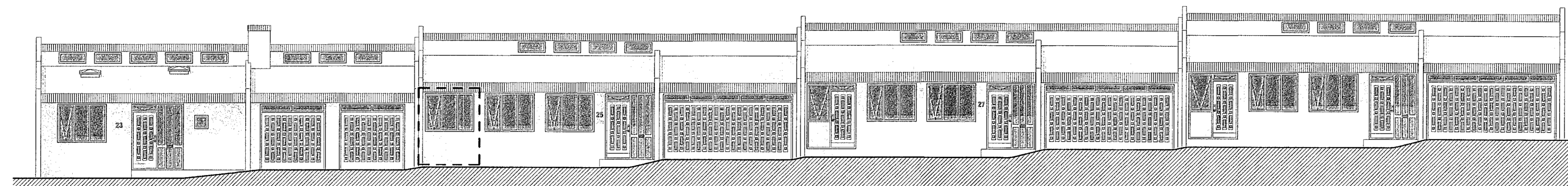

Suður - Eftir breytingu
1 : 100

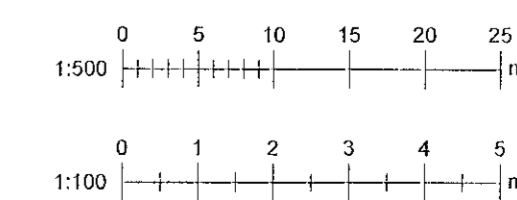

Upprunalegur hönnuður:

Útg. Dags. Skýring Bréf.

Verkefni: **Lækjarhvamur 25**

Heimilisfang: **Lækjarhvamur 25, 220 Hafnarfirði**

Verkefngund: **Útlitsbreyting**

Landnúmer: 121794 Staðgreinir: 1400-1-58400250

100 - ADALUPPDRETTIR

Afstöðumynd & Suður ásynd

Hannað af: ÞA Matshluti: 01

Teiknað af: ÞA Málkvarði: As indicated

Yfirfarið af: ÞA Dagsetning: 13.06.2020

Samþykkt: *Steinn Þorsteinsson*

Práttur Ábakeningsson, Byggingartulltrúnn 951, KL 080374-5709

ARTSTONE s.f.

Esíkuvöllum 17, 221 Hafnarfirði

Sími: 854 0044

Kennitala: 540716-1290

Netfang: steini@artstone.is

2005 - - A 101

Verknúmer Sveði Áfangi Abygð Númer Útgáfa

HÖNNUÐUR ÁSKILUR SÉR ALLAN RETT A TERNINGUM - FJÓLFOLDUN ER HÁÐ

SKOFLÉGU SAMÞYKKT

Bláustærn A1

Úpplýsingar: 06/18/17

Útgáfudagur: 13.6.2020 01:51:00