

Grunnmynd - Ketilrými  
Mkv. 1:50

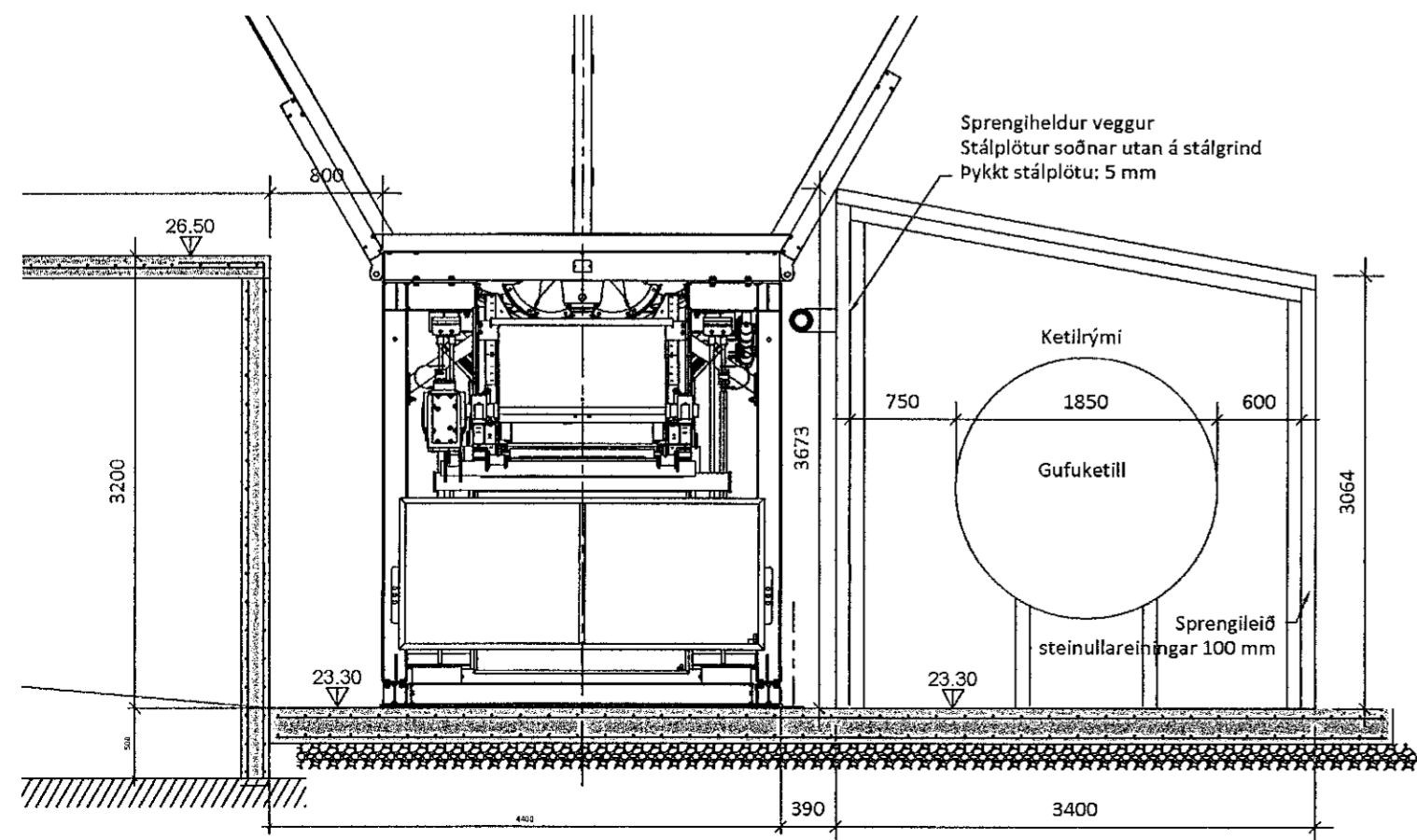

Þversnið - Ketilrými  
Mkv. 1:50

HEILBRIGÐISEFTIRLIT  
HAFNARFJARÐAR-  
OG KÓPAVOGSSVÆÐIS  
Garðatorgi 5 - 2. hæð Garðabá  
*30.10.2018 Hilmar*

SKÝRINGAR:

Ketilrými stendur við efnagám og fylliefnakör. Sprengiheldir veggir eru við þessi rými. Stálplötur eru soðnar utan á stálgrind. Sprengileið er út um gafi og hluta af langvegg klæddan með steinullareiningum.

Ketilrými er upphitað, loftræsing er í rýminu og niðurfall.

Ketilrými og búnaður skal vera samkvæmt byggingarreglugerð, gildandi lögum og reglugerðum, reglum Vinnueftirlitsins til slíkra rýma.

Ketilrými eru eingöngu fyrir ketilinn og þann búnað sem þarf fyrir hann.

Óliugeymar skulu hannaðir og byggðir í samræmi við leiðbeiningar sem Mannvirkjastofnun samþykkir og gildandi staðal EN 13341. Með hverjum geymi skulu fylgja leiðbeiningar um uppsetningu og framleiðsluvottorð frá framleiðanda. Óil op og tengingar inn á geyminu skulu gerð ofan við hæsta vökvayfirborð þannig að ekki getið orðið sjálfrennsli úr tankinum. Á milli óliugeymis og kynditækis skal vera öryggisloki sem lokar fyrir óliurensisli við eldsvoða eða óheft rennsli.

Öll mál eru í mm. Kótar eru í m.

5		
4		
3		
2	Ketilrým	26.06.20
Útgáfa:		Dags.

STEYPUSTÖÐ

Koparhella 1, 221 Hafnarfirði

Aðaluppdrættir

Ketilrými

Grunnmynd, snið

Hannað: GÓU  
Mkv: 1:50  
Stærð: A2  
Dags: 06.12.2018

Undirskrift hönnuðar:

*Gutfríður Ö. Úr*

**RISS**  
VERKFRÆÐISTOFA

Hafnargata 90, 230 Reykjanesbær / 421-3550 / www.riss.is

HÖNNUNUR ÁSKILUR SÉR ALLAN RÉTT Á TEIKNINGUM - FJÓLFÖLDUN ER HÁÐ SKRIFLEGU SAMÞYKKI

Teikning nr:  
A103  
Útgáfa nr:  
2