

Afstöðumynd
Mkv. 1:100

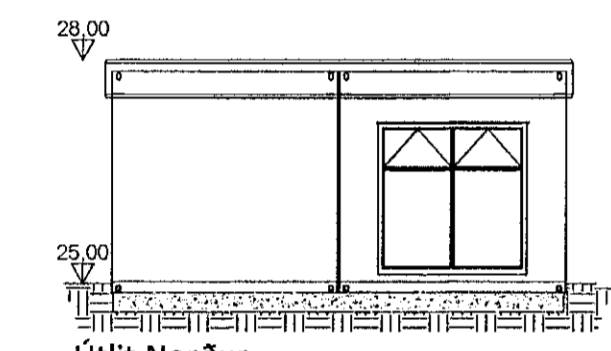

Útlit Norður
Mkv. 1:50

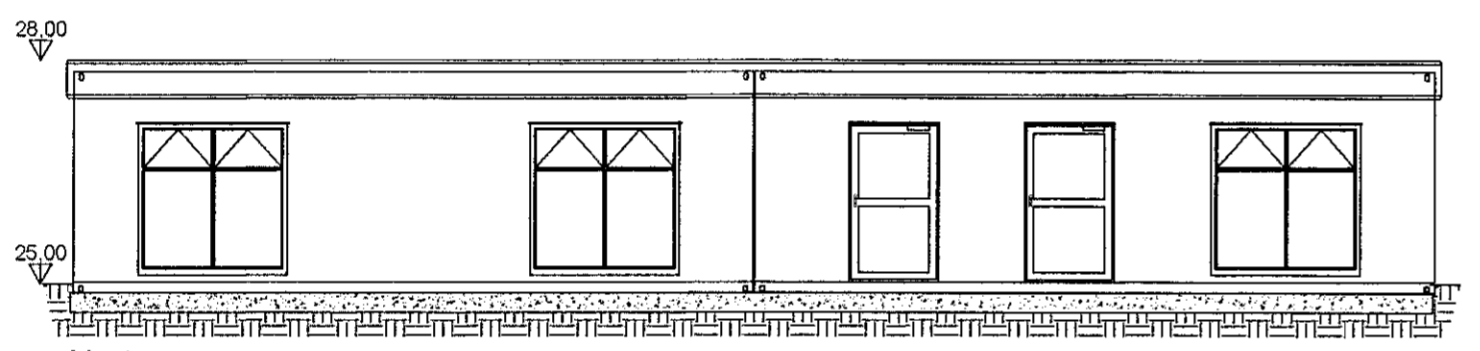

Vestur
Mkv. 1:50

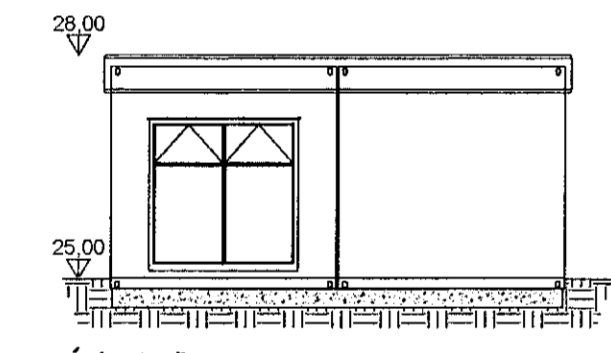

Útlit Suður
Mkv. 1:100

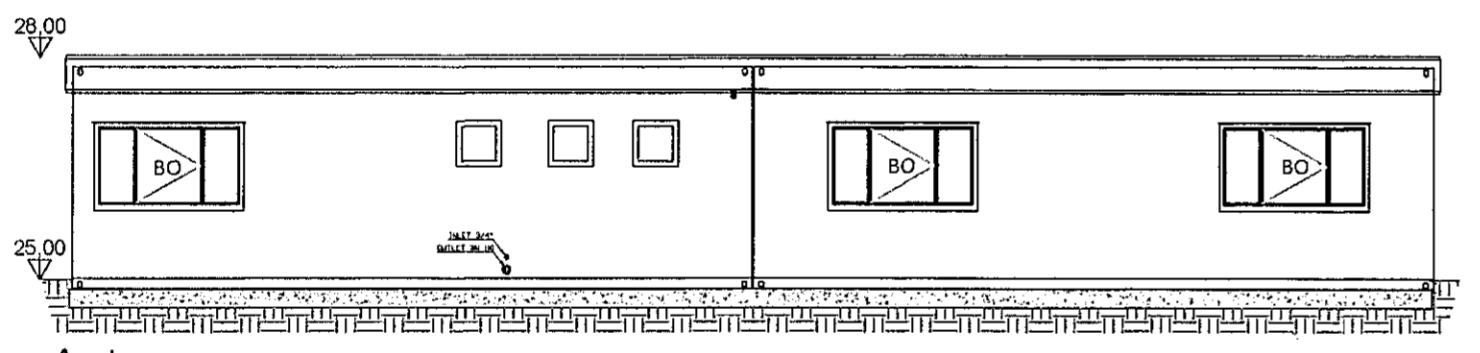

Austur
Mkv. 1:100

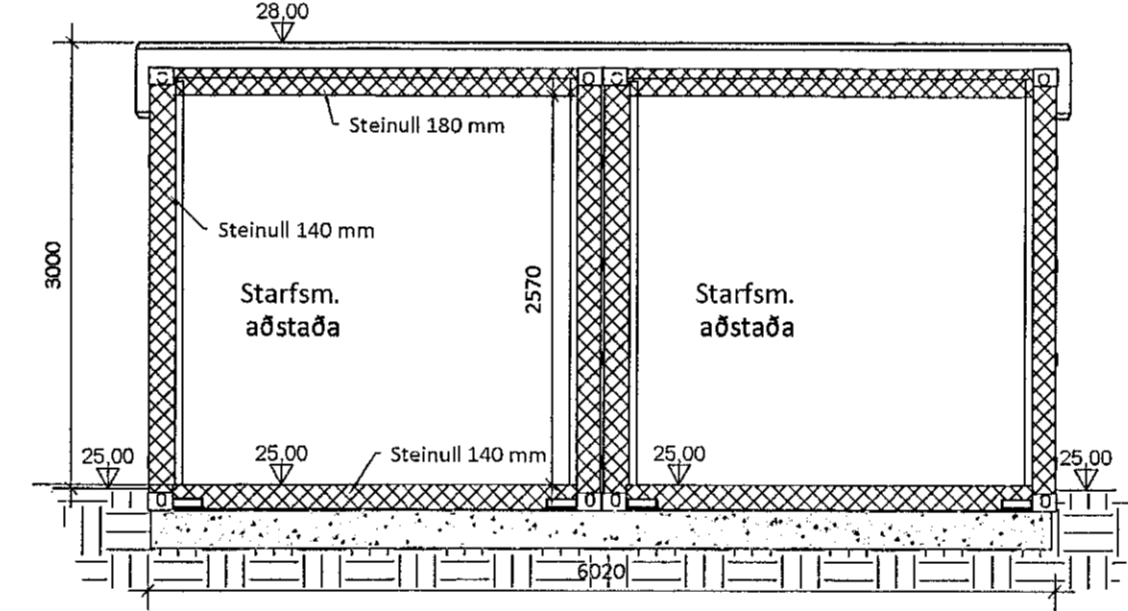

Pversnið
Mkv. 1:100

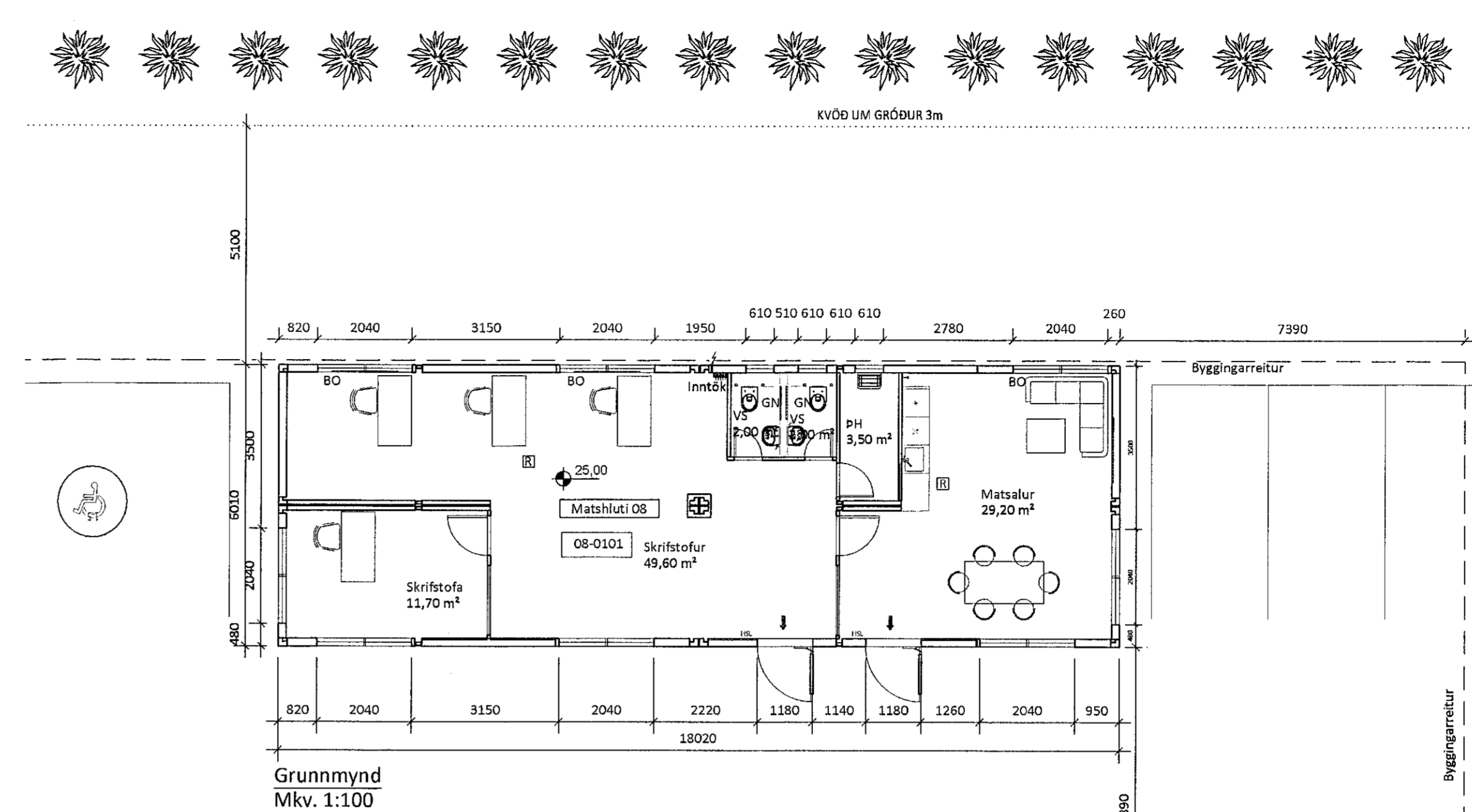

Grunnmynd
Mkv. 1:100

Sampykkt hann
24. JÚNÍ 2020
Byggingarfulltrúinn í Hafnarfirði
Jóhann Þjornarson

Guðmundur Óskar Unnarsson
Kt: 110683-3409
Undirskrift hönnunarstjóra:

Starfsmannaástaða

Koparhella 1, 221 Hafnarfirði
Landnúmer: 213031
Staðgreinir: 1400-1-52270010

Um er að ræða tilbúna gámæiningar fyrir starfsmannaástöðu. Gámæiningar standa á steypum undirstöðum.

Helstu stærðir:
Flatarmál: 108 m²
Rúmmál: 324 m³

Allur búnaður vegna eldvarna verður staðsettur í samræði við eldvarnarefirlit.

Allar raftægnir eru utanliggjandi.

Upphitun er með rafmagnsöfum. Neyslu- og hitlagnir eru utanliggjandi. Setja skal varmaskiptir á neysluvatn til að tryggja að heitt vatn verði ekki heitara en 60-65°C.

Í lokuðum rýmum er náttúruleg loftþræsing í gegnum ristar. Náttúruleg loftþræsing er í starfsmannaástöðu.

Almennt sorp er við starfsmannaástöðu.

BRUNAVARNIR:
Byggingin er í notunarflokki 1. Starfsmannaástaða er sjálfstætt brunahólf. Burðarvirki er R60. Klæðningar verða skv. ÍST EN 13501. Innanhúsklæðningar verða í flokki 1 og gólfefni í flokki G. Utanhúsklæðningar eru í flokki 1. Pakklæðning er í flokki B (roof) (t2).

2 flóttaleitir er úr skrifstofurými og matsal.

Reykþræsing er almennt um glugga og hurðir.

Slökkvitæki skv. ÍST EN 3 skulu m.a. staðsett í hjóla- og vagnageymslum, ásamt því að vera í anddyri hverjar íbúðar, t.d. 6 L léttvatn og 5 kg kolsýra í inntaksrými fyrir rafmagn.

Ú- og neyðarlýsing verður sett upp í húsinu skv. byggingarreglugerð, ÍST EN 1838. ÍST EN 50172 og öðrum tengdum stöðum.

Öll mál eru í mm. Kótar eru í m.

Gólfíndurfall skal vera salerni starfsmannaástöðu

- GN Gólfíndurfall
- BO Björgunarop
- LR Loftþræsing
- HSL Handslökkvitæki
- R Reykiskynjart
- RYM Rýmingaríð
- 0101 Rýmsnúmer fyrir skráningartöflu

Öll mál eru í mm. Kótar eru í m. Mál á afstöðumynd er í m.

Öll efni og vinna skal vera í samræmi við veðingandi ÍST staða og reglugerðir um brunavarnir og hjóðvist.

KÓLNUNARTÖLUR (U-gildi) og reiknað leiðnitap	Rauglidi	Krafa
Gólf	0,26 w/m²K	0,30 w/m²K
Utvæggir	0,24 w/m²K	0,30 w/m²K
Utvæggir, veggið meðaltal	0,75 w/m²K	0,85 w/m²K
Gler og karmar	1,60 w/m²K	2,00 w/m²K
Þak 180 mm steinnull	0,20 w/m²K	0,20 w/m²K

Skráningartafla: Koparhella 1, 221 Hafnarfirður				Skrásetjari: Guðmundur Óskar Unnarsson													
Landnúmer: 213031				Kennitala: 110683-3409													
Matshlutanúmer: 08				Útgáfa: 4.01b Dags.: 12.03.2020													
Uppskipting og lýsing				Stærðir													
D0	D1	D2	D3	D4	D5	DSM	D6	D7	D8	D9	D10a	D10b	D11	D12	D16	D17	
Löten	Rými hæð-röð	Notkun texti	Hólk-fokkun	Eignar-hald	Bólustær m²	Milífotur m²	Stögar m²	Op m²	Brúttóflatur m²	Brúttóflatur sh < 1,8 m²	Salarnæð min	Salarnæð max	Brúttó rúmmál m³	Nettóflatur m²	Bitr fatarmál m²	Reiknila skiptarúmmál m³	Skiptarúmmál m³
		Matshluti			108,0	0,0	0,0	0,0	108,0	0,0			345,6	98,0	108,0		294,000
		Botn												21,6			
	01	Starfsmannaástaða			108,0	0,0	0,0	0,0	108,0	0,0			324,0	98,0	108,0		294,000
A	0101	Starfsmannaástaða	N	0101	108,0				108,0		3,00	3,00	324,0	98,0	108,0	3,00	294,000

Athugasemdir

Sameignir sumra

Eignarhald	Eignarhald	Notkun texti	Bitr fatarmál m²	Skiptarúmmál Sereign m³	Skiptarúmmál Sereign og sameign m³
	0101	Starfsmannaástaða	108,0	294,000	294,000
		Alls	108,0	294,000	294,000

HEILBRIGDISEFTIRLIT
HAFNARFJARÐAR-
OG KÓPAVOGSSVÆÐIS
Garðatorgi 5 - 200 Garðabý
30.06.2020

5
4
3
2

Útgáfa: _____ Daga: _____

Starfsmannaástaða

Koparhella 1, 221 Hafnarfirði

Aðaluppdráttur Hinná: GÖU
Mkv: 1:100, 1:50
Byggingarlýsing, afstöðumynd. Stærð: A1
Grunnmynd og útlit Daga: 26.06.2020

Undirskrift hönnuðar: *Guðmundur Ó. Unnarsson*
Guðmundur Óskar Unnarsson
Kt: 110683-3409

Teikning nr: A104
Útgáfa nr: 1

RISS
VERKFRÆÐISTOFA
Hafnargata 80, 230 Reykjavík / 421-3550 / www.riss.is
HÖNNUNARÁSKILUR ER ALLAN RETTA TEIKNINGUM FJÓLDÖÐUN ER HÁÐ SKRIFLEIÐU SAMPYKKI