

Sampykkt þann  
01. JÚLÍ 2020  
Byggingarfulltrúinn í Hafnarfirði  
Aðalun Þynnadóttir

Tákn			
GN	= Gólfniðurfall	Brunatákn	
PN	= Þakniðurfall	Veggir og hæðaskil	
SN	= Svaniðurfall	EI60	
LR	= Loftræsting	EI90	
VLR	= Vélknúin loftræsting	A-EI60	
PK	= Póstkassar	A-EI120	
NL	= Neyðarfjós	REI60	
BO	= Björgunarop	REI120	
R	= Reykskyrnjar	A-REIM120	
HSL	= Handsökkvitæki	Hurðir	
ÚT	= Merktur útgangur	E30-CS	
HV	= Hitaveita	EI30-CS	
VV	= Vansveita	EI60-CS	
RR	= Rafmagnsveita	Gluggar	
ÚK	= Útkrani	E30	
DS	= Dyrasími		
SR	= Felldugi við björgunarop		
BR	= Brunaslanga		
SL	= Sligleiðsla		
SLÚ	= Sligleiðsla út		
SLJ	= Sljörnslöð brunaviðvörnarkerfis		
IM	= Inntak		
BL	= Bilastæði fyrir fatlaða		

1	18.06.2020	Löðvarfrágangi gert betur skil. Steyptum garðveggjum bætt við í bakgarði. Útröppum bætt við á Norvestur hlíð	VPS
Útg.	Dags.	Lýsing	Nafn

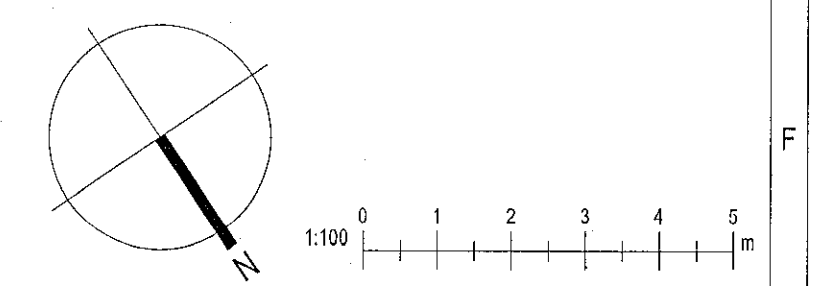

Valur Þór Sigurðsson, kt: 060380-3179  
Email: Valur@krak.is S:6266006

**Hafnarfjörður**  
**Völuskarð 7**

Landnúmer: L227977 Staðgreinir: 1400-1-  
Einbýli

**Grunnmynd 1. hæðar**

Aðaluppdrættir			
Hönnun:	VPS,KR	Verknúmer:	
Verkefnastjóri:	KR	Mælikvarði:	1:100
Teiknað:	VPS	Dagsetning:	03.12.2019
Yfirfarið:	VPS	Blað:	Útgáfa:
Sampykkt:	Kristinn Ragnarsson Kt. 120944.2669	A102	1

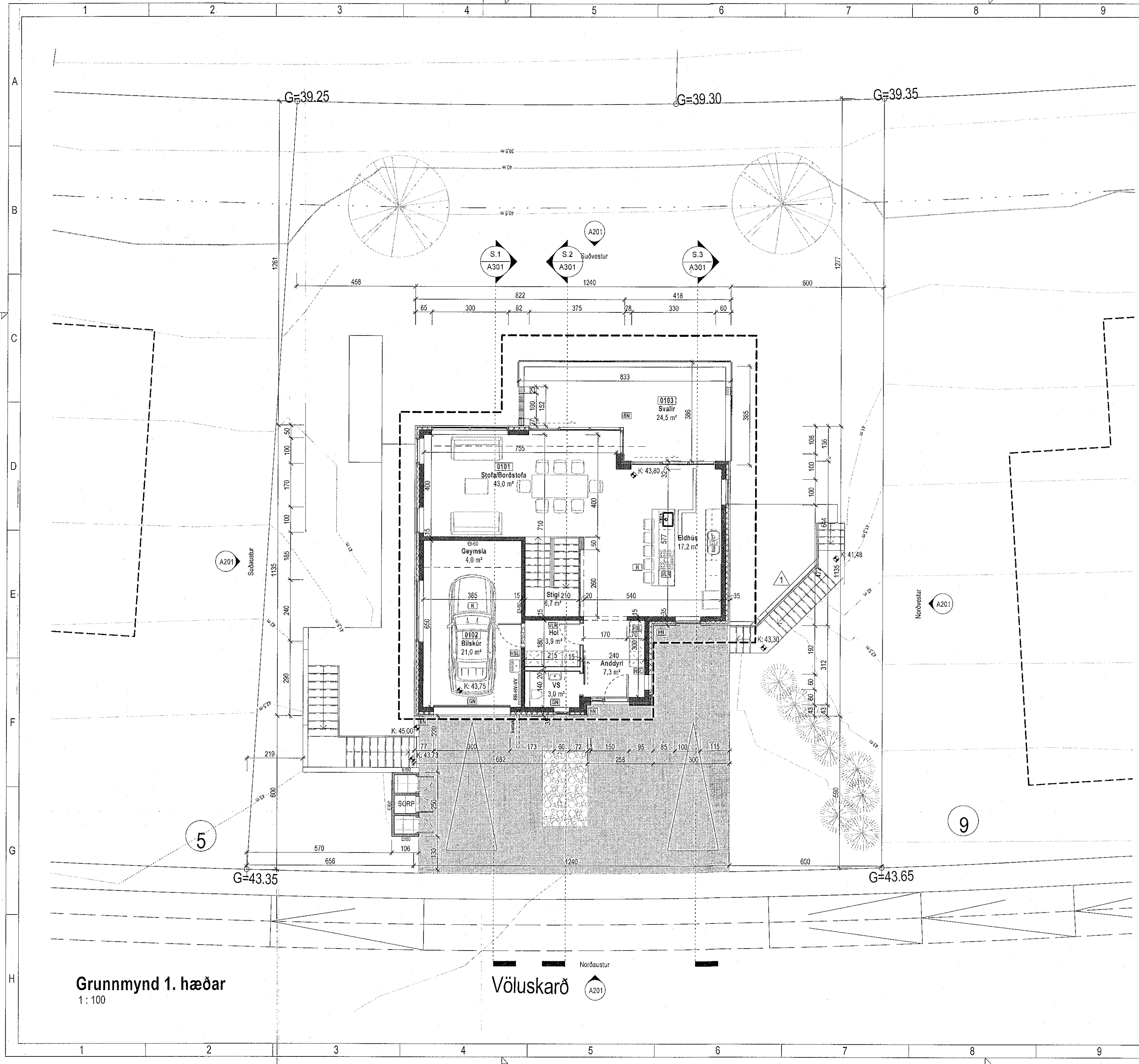

**Grunnmynd 1. hæðar**  
1:100

**Völuskarð**  
Norðaustur  
A201