

A1 SNID  
A01 Mkv. 1:100

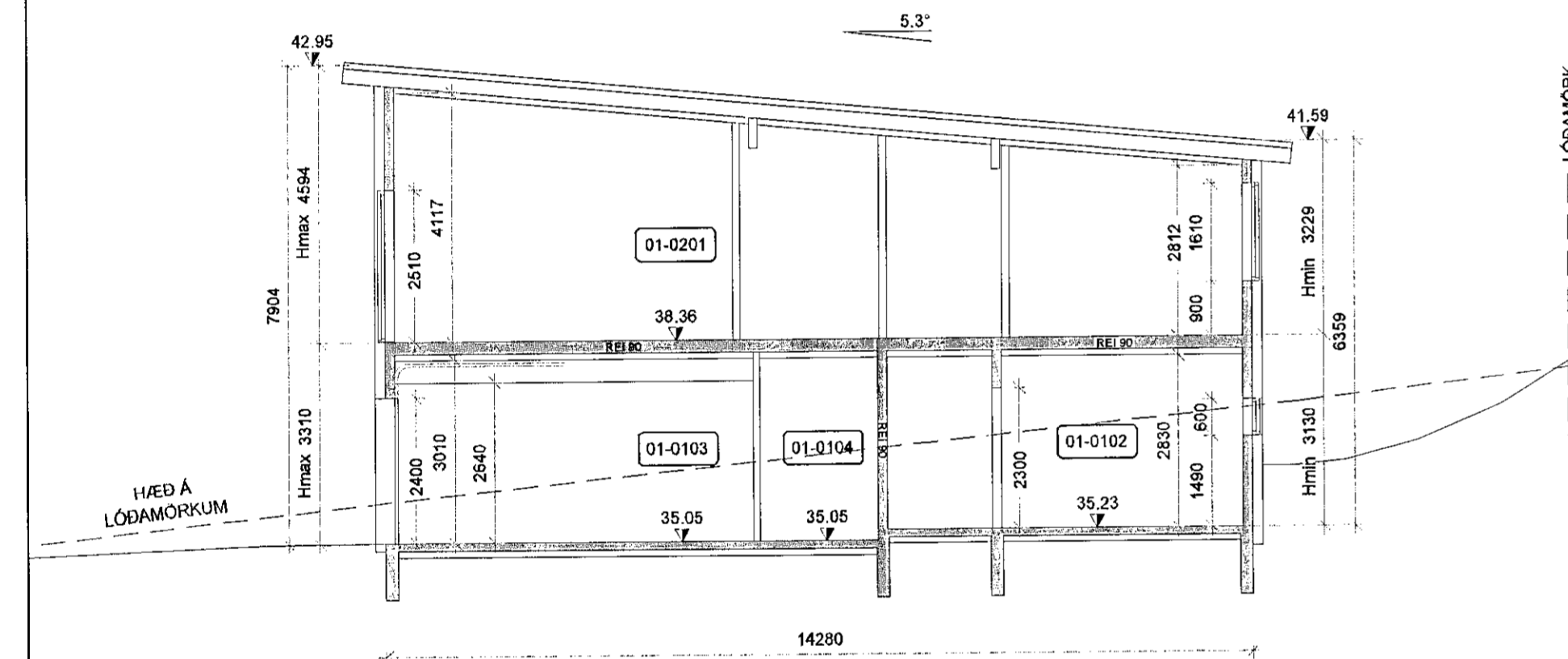

A2 SNID  
A01 Mkv. 1:100

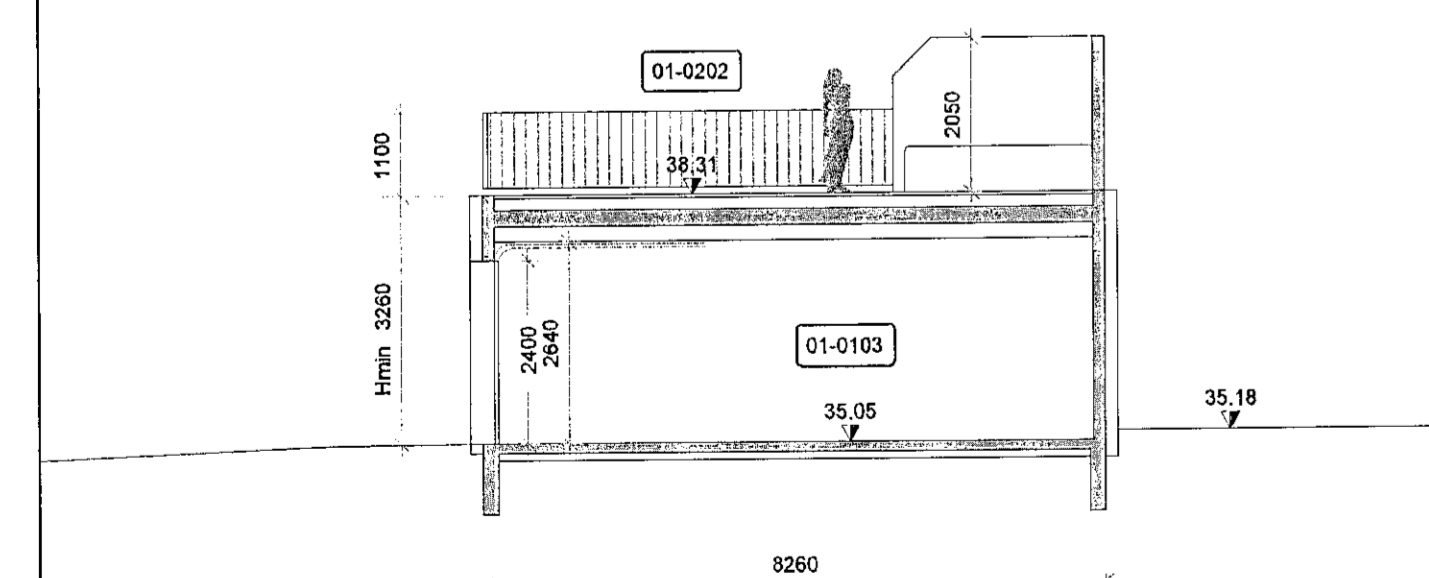

A3 SNID  
A01 Mkv. 1:100

**BYGGINGARLÝSING:**

Hér er um að ræða tvíbýlishús á tveimur hæðum og sambyggða bílageymslu við Glimmerskarð 5 í Hafnarfirði.

Matshluti 01  
Landnúmer L225491  
Staðgreinir 1400-1-

Íbúð 0101 173.8 m<sup>2</sup>  
Geymsla (sameign) 0104 4.0 m<sup>2</sup>

**Íbúð 0101 ásamt sameign 177.7 m<sup>2</sup>**

Íbúð 0102 76.9 m<sup>2</sup>  
Bílageymsla 0103 70.8 m<sup>2</sup>  
Geymsla (sameign) 0104 4.0 m<sup>2</sup>

**Íbúð 0102 ásamt bílageymslu og sameign 143.7 m<sup>2</sup>**

Heildarflatarmál 321.4 m<sup>2</sup>  
Heildarrúmmál 1177.1 m<sup>3</sup>  
Stærð lóðar 765.5 m<sup>2</sup>  
Nýtingarhlutfall 0.42

Ekki er um að ræða algilda hönnun þar sem húsið er á tveimur hæðum.

**LÓÐ OG SKIPULAG:** Glimmerskarð er í íbúðarhúshverfi í öðrum áfanga Skarðshlíðar. Deiliskipulag svæðisins, útgáfa 6 er gefin út 11.06.2018 og samþykkt af bæjarstjórn 26.06.2018. Viðmiðandi byggingarmagn skv deiliskipulagi (hámark) er 386 m<sup>2</sup> sem samsvarar nýtingarhlutfallinu 0.47.

**UNDIRSTÖÐUR,** gólfplata, útveggir, berandi innveggir og milliþlata eru úr járnbennti steinsteypu. Útveggir verða forsteyptir.

**ÞAKVIRKI** er úr timbursperrum C25 45/245 með ásetu á útveggjum og á stálbitum sem bornir eru uppi af stálsúlum á annari hæð. Brunamótstaða súlna ekki lakari en R30.

**EINANGRUN:** Útveggir: 100 mm ísteypt steinull innan við ásteypta veðurkápum. Þak 200 mm steinull á milli sperra, 200 mm steinull neðan á þaksvalir. Undir gólfplötu 100mm polystyren. Utan á sökklum 70mm steinull. Kólnunartölur (U-gildi) og leiðnitap skv. meðfylgjandi töflu (reiknað skv. IST 66:2016).

| Kólnunartölur (W/m <sup>2</sup> K) | Hámark | Reiknað |
|------------------------------------|--------|---------|
| Gólf                               | < 0.30 | 0.24    |
| Þak                                | < 0.20 | 0.19    |
| Útveggir                           | < 0.40 | 0.37    |
| Vegið meðaltal útveggja            | < 0.85 | 0.71    |

Leiðnitap (W/m<sup>2</sup> a)

|      |      |
|------|------|
| 40.4 | 36.6 |
|------|------|

**UTANHÚSS KLÆDNING** verður forsteypt veðurkáp með steinaðri áferð í ljósum lit. Norðurveggur sem jarðvegur leggst að verður varinn með takkadúk utan á einangrun. Þak verður lagt tveggja laga ábrendum asfaltduk ofan á klæðningu úr borðum eða grenikrossvið.

**LOFTRÆSTING KLÆDNINGA OG ÞÉTTLEIKI:** Þak verðu loftræst umfram lágmark byggingareglugerðar (1000mm<sup>2</sup>/m<sup>2</sup> þaks).

**SKRÁNINGARTAFLA:**

| Skráningartafla: Glimmerskarð 5       |   | Skrásetjafi: Sigurður U. Sigurðsson |              |                |                |             |                   |     |              |                       |              |              |               |             |                |                       |  |
|---------------------------------------|---|-------------------------------------|--------------|----------------|----------------|-------------|-------------------|-----|--------------|-----------------------|--------------|--------------|---------------|-------------|----------------|-----------------------|--|
| Landnúmer:                            | L225491 <th>Kennitala:</th> <td>290772-4279 </td> | Kennitala:                          | 290772-4279  |                |                |             |                   |     |              |                       |              |              |               |             |                |                       |  |
| Matshlutanúmer:                       | 01 <th>Útgáfa:</th> <td>4.01b </td>               | Útgáfa:                             | 4.01b        |                |                |             |                   |     |              |                       |              |              |               |             |                |                       |  |
| Uppskipting og lýsing                 |   | Dags:                               |              | 7.7.2020       |                |             |                   |     |              |                       |              |              |               |             |                |                       |  |
| D0                                    | D1  | D2                                  | D3           | D4             | D5             | D5M         | D6                | D7  | D8           | D9                    | D10a         | D10b         | D11           | D12         | D16            | D17                   |  |
| Lokun                                 | Rými  | Nöfnun                              | Höfuðflokkun | Eignarhæð      | Botnflötur     | Milliflötur | Sílgar            | Op  | Brúttóflötur | Brúttóflötur sh < 1,8 | Salarnæð min | Salarnæð max | Brúttó rúmmál | Nættóflötur | Birt flatarmál | Réttmála skiptarúmmál |  |
| <b>Matshluti</b>                      |   |                                     |              |                |                |             |                   |     |              |                       |              |              |               |             |                |                       |  |
| <b>Botn</b>                           |   |                                     |              |                |                |             |                   |     |              |                       |              |              |               |             |                |                       |  |
| 1. hæð                                |   |                                     |              |                |                |             |                   |     |              |                       |              |              |               |             |                |                       |  |
| A                                     | 0101  | Íbúð                                | N            | 0101           | 177.0          | 0.0         | 6.8               | 0.0 | 177.0        | 0.0                   |              |              | 965.1         | 144.2       | 169.1          |                       |  |
| A                                     | 0102  | Íbúð                                | N            | 0102           | 29.3           |             | 6.8               |     | 29.3         |                       | 3.13         | 3.13         | 91.8          | 17.3        | 29.3           | 3.13                  |  |
| A                                     | 0103  | Bílageymsla                         | B            | 0103           | 76.9           |             |                   |     | 76.9         |                       | 3.13         | 3.13         | 240.6         | 65.8        | 78.9           | 3.13                  |  |
| A                                     | 0104  | Geymsla                             | N            | X              | 62.9           |             |                   |     | 62.9         |                       | 3.26         | 3.31         | 206.5         | 53.6        | 62.9           | 3.26                  |  |
| A                                     |   |                                     |              |                | 7.9            |             |                   |     | 7.9          |                       | 3.31         | 3.31         | 26.2          | 7.5         |                |                       |  |
| 2. hæð                                |   |                                     |              |                |                |             |                   |     |              |                       |              |              |               |             |                |                       |  |
| A                                     | 0201  | Íbúð                                | N            | 0101           | 150.5          | 0.0         | 0.0               | 6.1 | 144.4        | 0.0                   |              |              | 576.6         | 122.1       | 144.4          |                       |  |
| C                                     | 0202  | Þaksvalir                           | S            | 0101           | 150.5          |             |                   | 6.1 | 144.4        |                       | 3.23         | 4.59         | 576.6         | 122.1       | 144.4          | 3.83                  |  |
| C                                     |   |                                     |              |                | 34.7           |             |                   |     | 34.7         |                       |              |              |               |             | 1.00           | 34.700                |  |
| <b>Athugasemdir</b>                   |   |                                     |              |                |                |             |                   |     |              |                       |              |              |               |             |                |                       |  |
| Séráfnatölur 0105 tilheyrir íbúð 0102 |   |                                     |              |                |                |             |                   |     |              |                       |              |              |               |             |                |                       |  |
| Bílageymsla 0103 er eign íbúðar 0102  |   |                                     |              |                |                |             |                   |     |              |                       |              |              |               |             |                |                       |  |
| Geymsla 0104 er sameign íbúðanna      |   |                                     |              |                |                |             |                   |     |              |                       |              |              |               |             |                |                       |  |
| <b>Sameignir summa</b>                |   |                                     |              |                |                |             |                   |     |              |                       |              |              |               |             |                |                       |  |
| <b>Eignarhald</b>                     |   |                                     |              |                |                |             |                   |     |              |                       |              |              |               |             |                |                       |  |
|                                       |   | Eignarhald                          | Nöfnun       | Birt flatarmál | Skiptarúmmál   | Sérign      | Sérign og sameign |     |              |                       |              |              |               |             |                |                       |  |
|                                       |   | 0101                                | Íbúð         | 173.7          | 556.492        |             | 556.492           |     |              |                       |              |              |               |             |                |                       |  |
|                                       |   | 0102                                | Íbúð         | 76.9           | 205.954        |             | 205.954           |     |              |                       |              |              |               |             |                |                       |  |
|                                       |   | 0103                                | Bílageymsla  | 62.9           | 175.808        |             | 175.808           |     |              |                       |              |              |               |             |                |                       |  |
|                                       |   | <b>Alls</b>                         |              | <b>313.5</b>   | <b>938.254</b> |             | <b>938.254</b>    |     |              |                       |              |              |               |             |                |                       |  |

**GLUGGAR og HURÐAR** verða úr timbri með tvöföldu einangrunargleri. Í gólfíðum gluggum og hurðum verður öryggisgler.

**INNANHÚS KLÆDNINGAR OG LÉTTIR VEGGIR:** Steyptir veggir verða sparslaðir og málaðir. Léttir veggir verða hlaðnir, sparslaðir og málaðir. Klæðningar lofts og veggja í bílageymslu verða í flokki 1. Aðrar loftklæðningar ekki lakari en í flokki 2.

**VOTRYMI:** Gólf votryma verða lögð vatnsheldum hálkúfrum efnum og halla að öryggisniðurföllum.

**LOFTRÆSTING:** Í votrymum án opnanlegra faga verður vélræn loftræsting. Einnig í baðherbergjum og eldhúsum. Önnur rými eru loftræst náttúrulega um opnanleg fög.

**INNTÖK** fyrir neysluvatn og hitaveitu eru staðsett í bílageymslu.

**UPPHITUN** verður með gólfhitakerfi tengdu hitaveitu.

**NEYSLUVATN** verður lagt í eða undir steypa plötu með PEX-lögnum í hlífðarkápu að töppunarstað. Gætt verður að því að hiti vatns við töppunarstað sé minni en 65 C°.

**FRÁRENSLI:** Skolplagnir og þakvatnslagnir verða úr plasti og tengjast fráveitakerfi bæjarfélagsins. Ofanvatn bílastæða verður leitt að sveig innan lóðar.

**RAFLAGNIR** eru huldar bak við klæðningu veggja og lofts. Rafmagnstafla er staðsett í bílageymslu.

**HLJÓÐVIST:** Hljóðeinangrunargildi steyptra veggja sem aðskilur íbúðir er 53dB. Til viðbótar verður veggurinn einangraður með 25mm steinullareinangrun beggja vegna. Upptyllir hann þá kröfu í flokki B, R'w>58 dB. Steypt gólfplata verður rofin á milli íbúða til að koma í veg fyrir hjáleislu hljóðs.

**ELDSTÓ** (kamína) verður til staðar á efri hæð. Frágangur verður í samræmi við ákvæði í grein 9.6.5 og 9.6.6 í byggingareglugerð 112/2012. Einnig skv. leiðbeiningum MVS nr 192.BR1 um eldstæði og reykháfa. Hæð reykrofs frá þaki verður lóðrétt >0.8 m og lárétt >3.0 m.

**ÞAKSVALIR:** Steypt plata þaksvala hallar að niðurfalli og verður lögð tveggja laga ábrendum asfaltduk. Þaksvalir verða klæddar með timburdekki. Handrið og skjólveggur verður hvergi lægri en 1100 mm. Setlaug á þaksvölum verður með læsanlegu loki og í meira en 40 cm hæð.

**HANDRID:** Utanhúss verða handrið úr stáli, 1100 mm há og hvergi minna en 89 mm á milli ríma. Handrið stíga og stígaops innanhúss verður úr stáli, 900 mm hátt frá tröppubrún í stíga og 1100 mm við stígaops. Hvergi minna en 89 mm á milli ríma.

**SORP** er flokkað skv. fyrirmælum sveitarfélagsins og því skilað í djúpgáma í næstu vistgötu. Sorptunnuskýli á lóð er til bráðabirgða.

**BÍLASTÆÐI** eru tvö við íbúðarhúsið og tvö í bílageymslu. Vegna legu bílageymslu verða bílastæðin fyrir miðri lóð en ekki við austurmörk eins og sýnt er í deiliskipulagi. Gert verður ráð fyrir hleðslustöð fyrir rafbíla.

**LÓÐAFRÁGANGUR:** Frágangur á lóðarmörkum verður gerður í samráði við aðliggjandi lóðarhafa. Á lóðarmörkum verður settur niður runnagróður. Við tegundaval verður stuðst við tilmæli í deiliskipulagi. Halli lóðar verður hvergi meiri en 1:2 og verður leystur með fláa úr grasi.

**BRUNAVARNIR:** Hæðarskil eru steyptr plata með ekki lakari brunamótstöðu en REI 90. Veggur sem aðskilur bílageymslu frá íbúð er uppsteyptur með ekki lakari brunamótstöðu en REI90. Hurð á milli íbúðar og bílageymslu verður EI60 CS. Veggir sem aðskilja íbúðir á neðri hæð eru uppsteyptir með ekki lakari brunamótstöðu en REI 90.

Úr íbúð 0102 er flóttaleið um aðalinngang auk svalahurðar og björgunarops á svefnherbergjum.

Úr íbúð 0101 á neðri hæð er flóttaleið um aðalinngang og upp stíga að efri hæð.

Af efri hæð eru óháðar flóttaleiðir frá svefnherbergjum, annars vegar niður stíga að neðri hæð og hins vegar tvær leiðir út á þaksvalir, í gegn um baðherbergi og um borðstofu. Auk þess eru björgunarop á herbergjum efri hæðar ef til björgunar kemur. Þar sem ekki er um algilda hönnun að ræða er reiknað með að íbúar efri hæðar (sem verða ekki fleiri en fjórir) þekki aðstæður og geti bjargað sér af eigin rammleik.

Staðsetning handslökkvitækja og reykskynjara kemur fram á grunnmynd. Reykskynjarar hússins verða samtengdir þráðlaust.

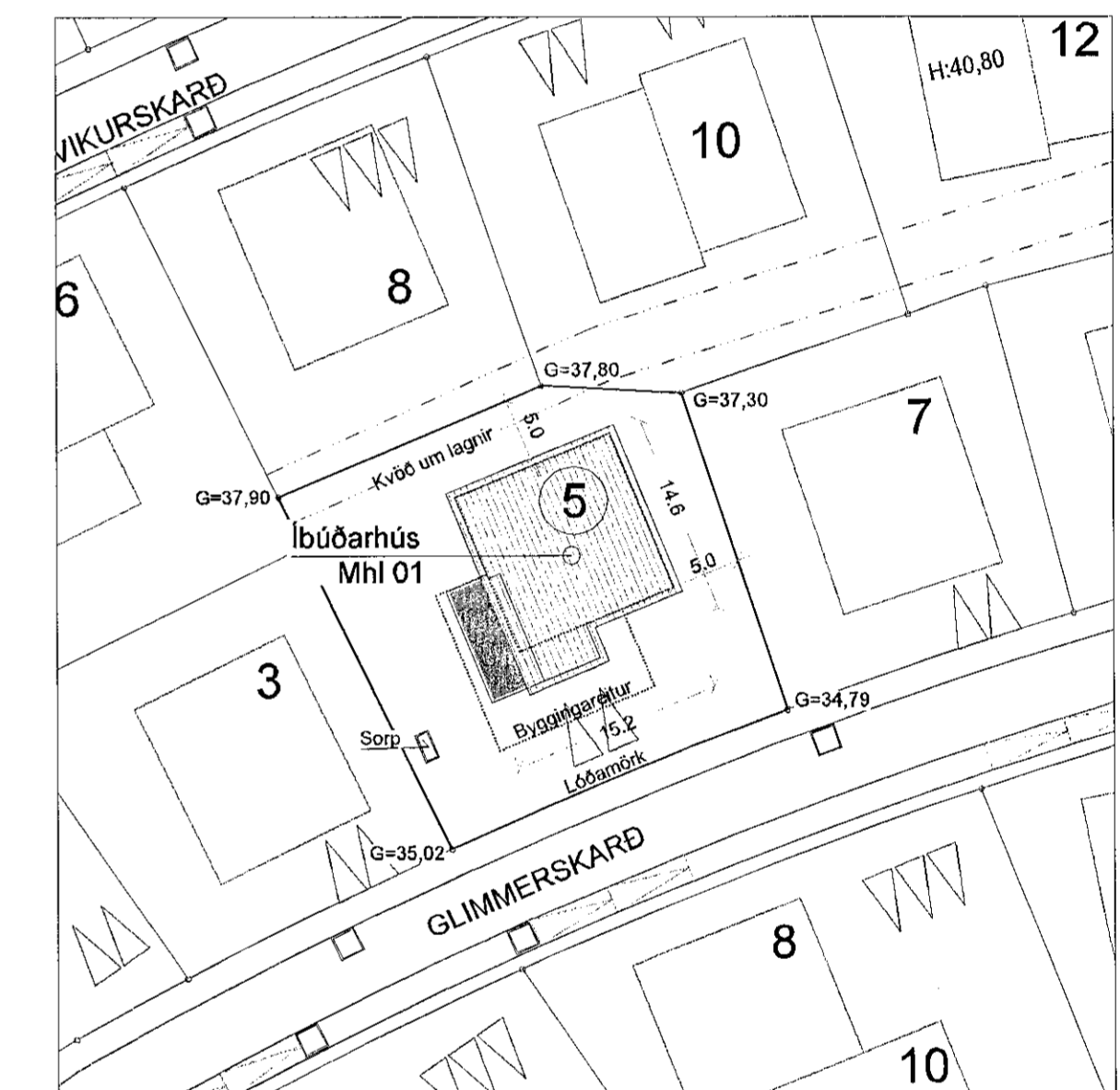

AFSTÖÐUMYND  
Mkv. 1:500

**BREYTINGAR:**  
B3 - 7.7.2020: Geymsla í bílageymslu gerð að sameign  
B2 - 25.8.2020: Stærðir íbúða uppfærðar í byggingarlýsingu.  
B1 - 22.6.2020: Íbúð 0102 á neðri hæð stækkuð á kostnað íbúðar 0101. Bílageymsla 0103 skilgreind sem séreign íbúðar 0102. Kvöð um aðgengi að inntökum og rafmagnstöflu. Herbergi á neðri hæð sem tilheyrir 0101 breytt í geymslu.

HÖNNUÐUR

Sig. U. Sig.

HÖNNUNARSTJÓRI

Sig. U. Sig.

GLIMMERSKARÐ 5  
HAFNARFIRÐI  
FJÖLBÝLISHÚS (TVÍBÝLI)

SIGURÐUR UNNAR SIGURÐSSON 290772-4279 VERKFRÆÐINGUR

ADALUPPDRAUGHTUR  
SNID, SKRÁNINGARTAFLA, BYGGINGARLÝSING OG AFSTÖÐUMYND

HANNAE/TEKNAÐ: VMÁ/SUS DAGS: 02.04.2020 Mkv. 1:100 / 1:500 AA1 TEIKN. NR: A03-B3  
sigurdur.us@gmail.com