

BURKNAVELLIR 17C HAFNARFIRÐI.

Samþykkt þann
11. ÁGÚ. 2020
Byggingarúlltrúinn í Hafnarfirði
Kjeldur Þrymadóttir

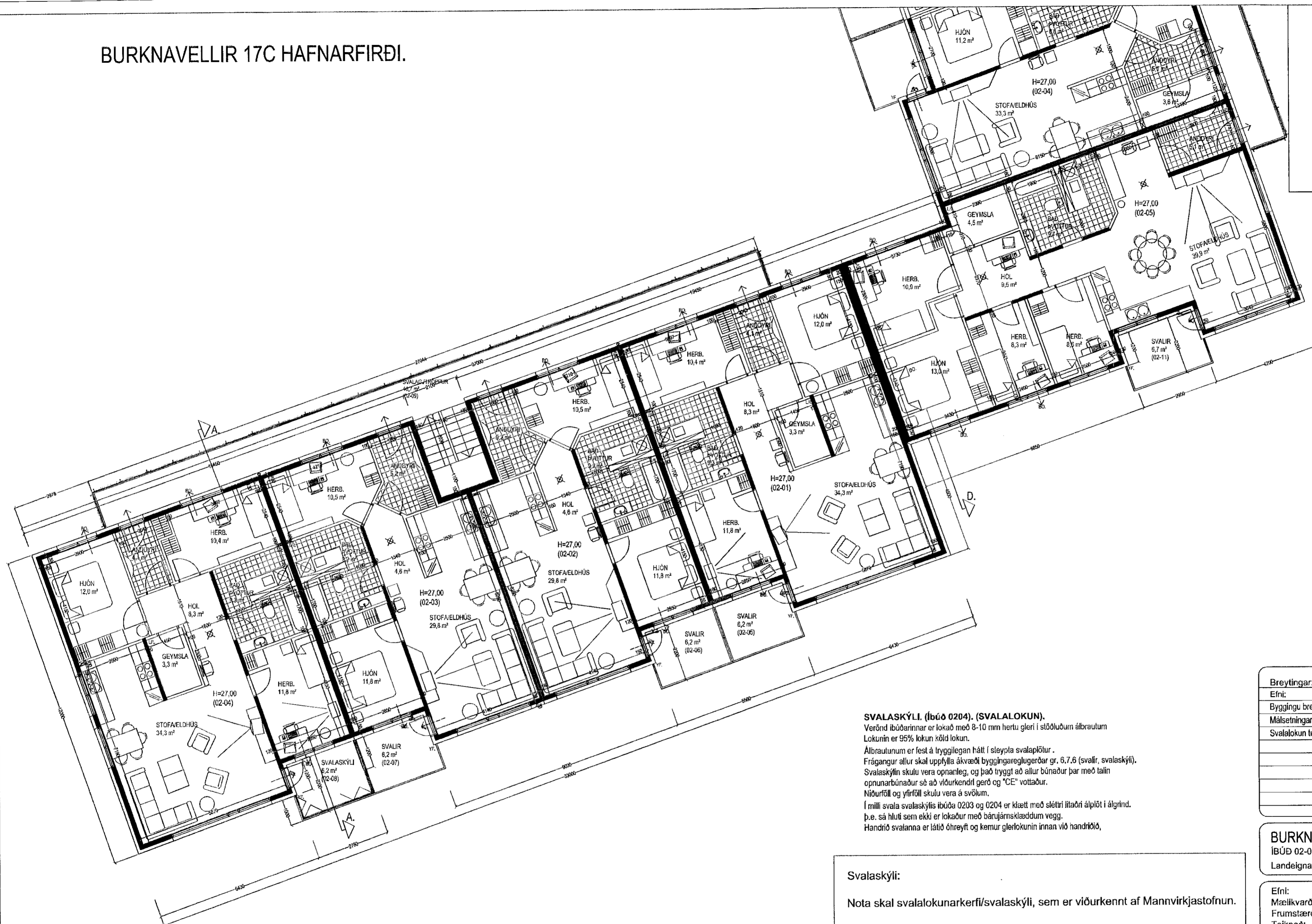

GRUNNMYND 2. HÆÐ. MKV. 1:100.

SVALASKÝLI. (Íbúð 0204). (SVALALOKUN).

Verðind íbúðarinnar er lokað með 8-10 mm herfu gleri í stöðluðum álbrautum. Lokunin er 95% lokun xóld lokun.

Álbrautumun er fest á tryggilegan hátt í sleypa svalaplötur. Frágangur allur skal uppfylla ákvæði byggingareglugerðar gr. 6.7.6 (svalir, svalaskýli). Svalaskýlin skulu vera opnanleg, og það tryggt að allur búnaður þar með talin opnanarbúnaður sé að viðurkendri gerð og "CE" vottaður. Niðurföll og yfirföll skulu vera á svölum.

Í milli svala svalaskýlis íbúða 0203 og 0204 er klætt með slétri lítaðri álplötu í átrind. Þ.e. sá hluti sem ekki er lokaður með bannjárnklæddum vegg. Handrið svalanna er látið óhreyft og kemur glerlokunin innan við handriðið.

Svalaskýli:

Nota skal svalalokunarkerfi/svalaskýli, sem er viðurkennt af Mannvirkjastofnun.

| Breytingar: | Dags. | Teikn. | Yfirf. |
|--|-----------|--------|---------|
| Efni: | | | |
| Byggingu breytt úr einum matshluta í þrjá matshluta. | 23.03.03 | VÞS. | Sig. Þ. |
| Málsetningar og textar lagfærdir | maí 2003 | VÞS. | Sig. Þ. |
| Svalalokun teiknuð á íbúð 02-04 | júlí 2020 | VÞS. | Sig. Þ. |
| | | | |
| | | | |
| | | | |

BURKNAVELLIR 17C HAFNARFIRÐI. ÍBÚÐ 02-04 (SVALALOKUN)

Landeignanúmer: 192346 Aðaluppdráttur.

| | | | |
|--------------------|-------------------|------------|---------|
| Efni: | Grunnmynd 2. hæð. | | |
| Mælikvarði: | 1 : 100. | | |
| Frumstærð blaðs: | A2. | | |
| Teiknað: | VÞS. | Verk nr: | |
| Yfirfarið: | SP. | Teikn. nr: | 1 af 3. |
| Dagsetning útgáfu: | 20-07-2020 | Endursk: | |

STH. teiknistofan ehf. Strandgötu 11.
220 Hafnarfirði.
Kt. 510298-2769.
Sími 5651510.
teiknistofan@simnet.is

© - Öll áhrif & áritun teikningar, að hluta eða heild er háð skriflegu leyfi höfundar.

Sigurður Þorvarðarson byggingafræðingur bfl. kt. 141250-4189.

