

ÚTGÁFUFRILL

NÚMÉR	DAGS.	SKÝRINGAR	UNNIÐ
A	11.06.'13	YMSAR BREYTINGAR	JSS
B	06.10.'13	BREYTT LÝSING Á MILLIGÓLFÍ	JSS
DAGS.		SAMRÆM HÖNNUÐUR	

ÚTLIT AUSTUR 1:100

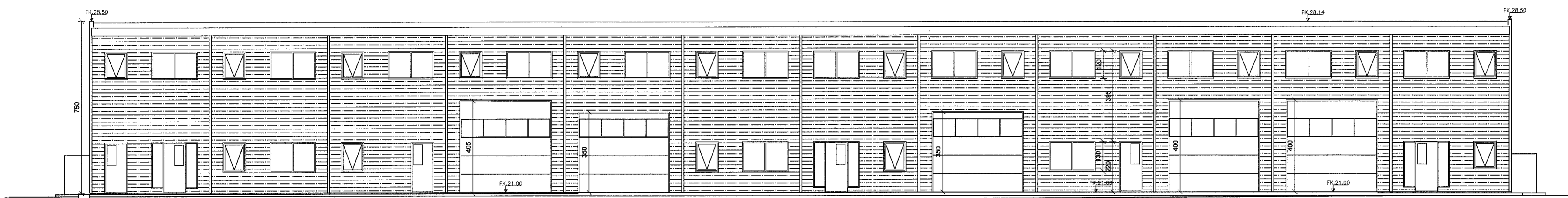

ÚTLIT VESTUR 1:100

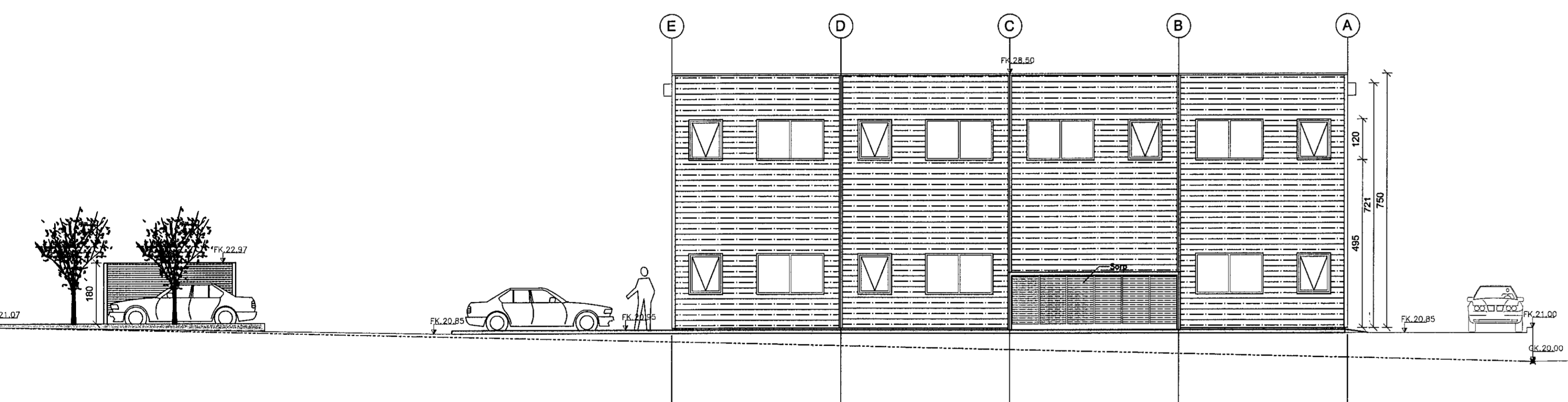

ÚTLIT SUÐUR 1:100

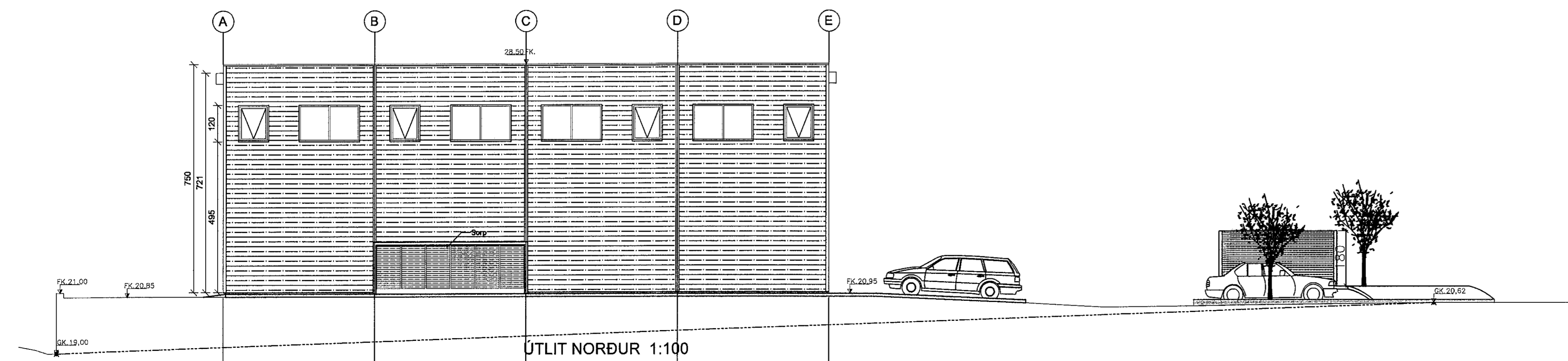

ÚTLIT NORÐUR 1:100

LANDNÚMÉR 204737

STADGREINIR 8475-0070

BYGGINGARLÝSING (óbreytt frá eldri teikningum):

SÖKKLAR:
Sökkjar eru steinsteyptir á fyllingu, sjá teikn. verkfræðinga. Einangra skal niður á sökkulveggi 50 cm að innanverðu með 75 mm frauþplasti.

BOTNPLATA:
Botnplata er steinsteypt ofan á þjappaða fyllingu, sjá náran teikn. verkfræðinga. Undir plötu skal einangra með 75 mm þéttspreddu frauþplasti.

ÚTVEGGIR:
Búðavirki húsnæðis eru stálbitar. Útveggir stálgrindarhúsnæðis verða samlokuneyningar með pressuðum einmálarkjarna og lítuú stáli þagga megin.

INNVEGGIR MILLI BRUNAHÖLFA:
Milliveggir verða samlokuneyningar með pressuðum stálarkjarna og lítuú stáli þagga megin sem uppfylla brunavörn EI 60.

ADRIK INNVEGGIR:
Skýrnaveggir eru með timburstöðum 48x98mm eða 800mm, þéttull og tvöfaldrí gífskæðningu báðu megin.

MILLIGÓLF:
Milligólf REI-60 í eignarhluta 0101, er úr steyptum holþöfum sem er haldið uppi af stálbitum og stálsúrum.

ÞAK:
Þak á lóndarhúsi, er byggt upp á eftirfarandi hátt með hefðbundnum þakúkafrágangi. Þakló er borð uppi af stálbitum, milli þeirra er lagður berandi stöðrífplötur, þar ofan 100mm pressuð stálmál. Ofanú ullina er lagður þakdúkur sem festur er gegnum steinullina og ofani stálplötu.

KLÆÐNING:
Allar klæðningar skulu vera í flokki 1

GLUGGAR:
Gluggar og hurðir er lítað á gluggakerfi. gler skal vera tvöfalt k-gler.

ÞAKGLUGGAR:
Þakgluggar eru úr auðbrennanlegu plasti til reykræstingar.

REYKRÆSTING:
Reykræsting úr húsi er um þakglugga.

ÚT- OG NEYDARLÝSING:
Út- og neyðarlýsing verður skv. kröfum byggingareglugerðar. Neyðarlýsing verður a.m.k. 1 lux á flötahúsum þ.e. í siglingahúsi og göngum. Neyðarlýsing verður a.m.k. 1 lux við flötahúsur.

EINANGRUNARGILDI:

Botnplata	0,3 WIM2K
Útveggir	0,4 WIM2K
Gluggar	2,0 WIM2K
Hurðir	3,0 WIM2K
Þak	0,3 WIM2K

Húsið skal að öllu leyti byggt í samræmi við gildandi reglugerðir.

Loftræsa skal til gluggalaus rými.

Reykkynglum, handslökkvitæki, eldvarnarmarkum og útlösum skal komið fyrir í byggingunni í samráði við slökkviliðsstjófa/eldvarnarefrit.

SUÐURHELLA 7

HÓSIÐ ER UPPHAFLEGA TEIKNAD AF VÐARI HANNESSYNI OG SIGURÐI S. GUNNARSSYNI.

BREYTINGAR ERU TEIKNADAR AF VERKFRÆÐISTOFU HAUKS ÁSGEIRSSONAR EHF.

REYNDARTEIKNINGAR AF EIGNARHLUTUM 0101, 0102.

HELSTU BREYTINGAR:
MILLILOFT Í RÝMI YFIR RÝMI 0101 ER STÆKKAD OG FER NGMERID 0109.
MILLILOFT SEM ÁÐUR VAR SÝND Á TEIKNINGUM YFIR RÝMI 0102 MED RÝMISNÚMÉRI 0109 ER SLEPPT. ELDVARNARHURÐ ER SETT MILLI EIGNARHLUTA 0101 OG 0102.
GLUGGAR MED ELDVARNARGLERI SETTIR Í ÞJÓNUSTURÝMI EIGNARHLUTA 0101 Í RÝMI 0108.

AD ÖÐRU LEYTI GILDA ELÐRI TEIKNINGAR. AFSTÖÐUMYND SBR. ÁÐUR SAMÞYKKTAR TEIKNINGAR.

STÆRD YFIR BREYTINGU
BIRT FLATARMÁL ALLS 1410,2 M2
SKIPTARÖMMÁL MED SAMEIGN 7860,4 M3

STÆRD EFTIR BREYTINGU
BIRT FLATARMÁL ALLS 1480,5 M2
SKIPTARÖMMÁL MED SAMEIGN 7860,4 M3

STÆKKUN
BIRT FLATARMÁL EYKST UM 70,3 M2
SKIPTARÖMMÁL MED SAMEIGN HELST ÖBREYTT
NÝTINGARHLUTFALL EFTIR BREYTINGU 0,4396

Verkfræðistofa Hauks Ásgeirssonar

DALVEGI 18
201 KÓPAVOGUR
SÍMI: 534 8815 / 897 8132
FAX: 534 8818
NETFANG: haukur@vha.is
kt: 560600-3050
HEIMASÍÐA: www.vha.is

HEITI VERKS:

SUÐURHELLA 7
HAFNARFIRÐI
IÐNAÐARHÚSNÆÐI
REYNDARTEIKNING

HEITI TEIKNINGAR:

ÚTLIT

MKV: 1:100	DAGS: 10.06.'13	VERK NR: 2050	
TEIKNAD: JSS	YFIRFARIÐ: H.Á.	SAMÞYKKT: H.Á.	NR. TEIKNINGAR: 3
DAGS undirskr.: 10.07.20	NAFN HÖNNUÐAR: Haukur Ásgeirsson kt: 301255-4622	ÚTGÁFA: C	
UNDIRSKR. HÖNNUÐAR: <i>Haukur Ásgeirsson</i>			

