

Landnúmer 207202
Staðgreinir: 1400-1-23260360

HELSTU STÆRÐIR

	m2 br.	m3 br.
Íbúð	251,8	690,215
Bilgeymsla	35,2	85,960
Alls	287,0	766,175

Byggingarlýsing:

BYGGINGARLÝSINGI:

Byggingin er tveggja hæða einbýlishús með innbyggðum bílskúr. Á 1. hæð hússins er inngangur, herbergi, sjónvarpsherbergi, þvottahús, geymsla, snyrtlingur og bilgeymsla. Á 2. hæð er stofa/bofstofa, eldhús, herbergi og bað, út af eldhúsi eru svalir.

BYGGINGAREFNI / BURÐARKEREFI:

Húsið er staðsetept og einangrað að innan með 100 mm plasteinangrun og 100 mm einangrun í botnplötu og 75 mm sökklu. Sökkjar, útteggr, burðaveggr og plötur eru úr stéttsteyptu. Þaksvilar eru stéttsteyptar með halla að niðurflokkum. Hallandi þak 4° er boríð uppi með tré sperrum. Vatnsþéttling þaks er bræddur þakpappi á krossvið, og málmklæðning þar ofan á sem er fest niður á tvöfalda grind.

Gluggar og gler:

Gluggar eru tré-ál gluggar. Gler skal vera tvöfalt K-gler (U-gildi 2,0 W/m2).

Yfirborð úttegja og þaks:

Útteggr byggingarinnar eru steinaðir með kvarsí og að hluta til klæddir með timbr. Þakið er klætt með bárujámi.

Lagnaleiðir:

Lagnir þ.e hita, neyslavatn og frárennsli eru að mestu leyti staðsettar í léttum milliveggjum og einangrun úttegja. Varðandi inn tök veitna skal hafa samráð við viðkomandi veitustofnanir.

Gólfniðurföll og lofttræsting:

Koma skal fyrir gegnumstreymisniðurföllum í öllum votrymjum, þ.e í þvottahúsi og bóðum, auk þess skal vera gólfniðurföll í bilgeymslu. Lofttræsta skal öll gluggalaus rými þ.e geymslu, þvottahús og snyrtlingu.

Brunavarnir í bygginginni:

Brunavarnir veggia milli bílskúrs og íbúðar skal vera EI 60 og hurð sem aðskilur bílskúr og anddyri EIC3-30. Klæðning lofta í bílskúr skal vera í flokki 1, klæðning lofta í íbúð skal vera í flokki 2. Þakklæðning skal vera í flokki T.

Arið

Varðandi frágangur á eldstæðum er vísað til 192. og 193 grein byggingarreglugerðarinnar. Einnig er vísað til leiðbeininga Brunamálastofnunar ríkisins og RB blaðs.

Sorp

Lokað steyppt sorpgeymsla er við suðurhlíð hússins, skal frí hæð hennar vera minnst 1,40 m. Að öðru leiti skal gerð hennar vera skv. gr. 84. í byggingarreglugerð



BREYTING Á ERINDI VEGNA LOKAÚTTEKTAR

opranlegi fag við inngang, namn sem felldóm á norðun- og suðurhlíð hússins, smávægilegar breytingar á tréa skiptugli neðri hæðar útg. dags. áb. y. lýsing

Fjóluás 36, HAFJANRFJÖRÐUR

verk: EINBÝLUSHÚS staðgr.: 1400-1-23260360
verknr.: 200810FJÖL landnr.: 207202

Aðaluppdrættir

efni teikn.: Grunnmynd, afstöðumynd, snið og texti
hannað: IH/SM teiknað: IH/SM yfirfarið: IH/SM
dags.: mkv.: teikn.nr.: útg.:

03.04.2007	1:100 A2	10-01	A
------------	----------	--------------	----------

Áritun aðaluppdrættar:
Sigrún Madsack
Arkitekt
Laugavegi 178_105 Reykjavík, www.arktika.is

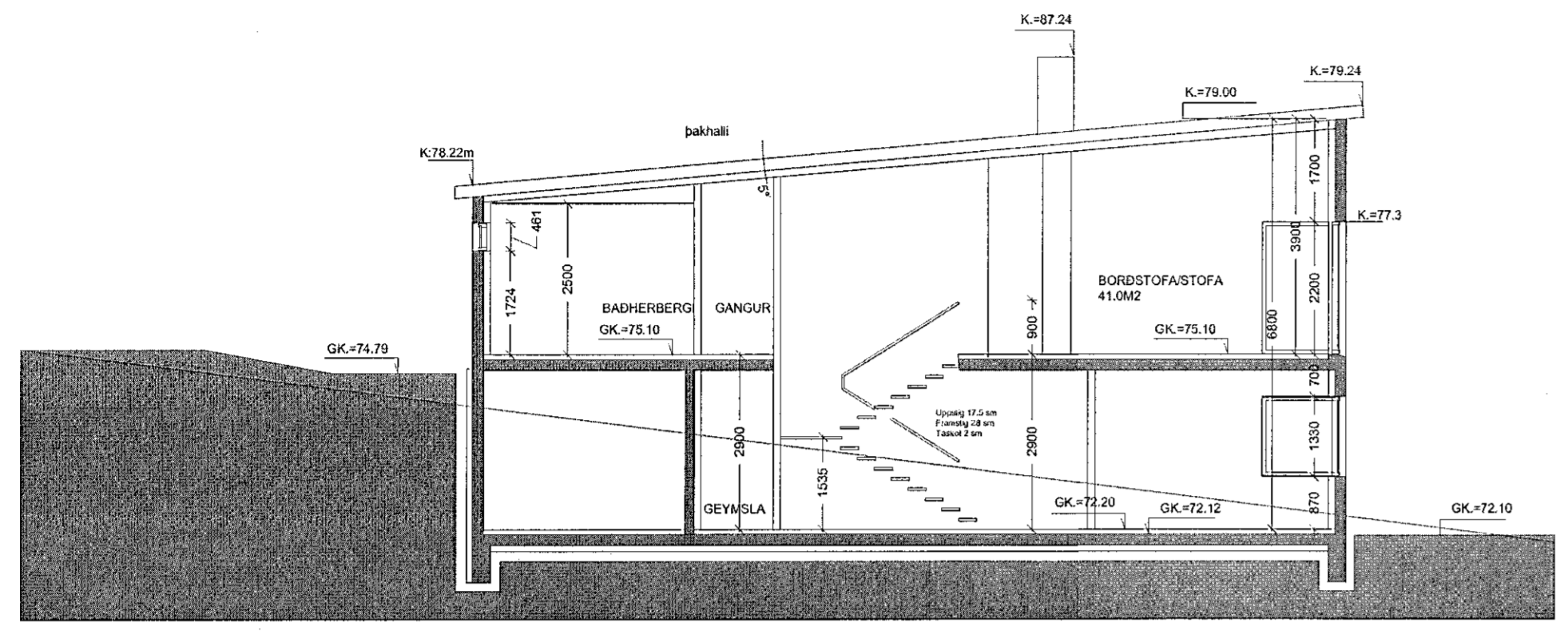

SNEIDING A

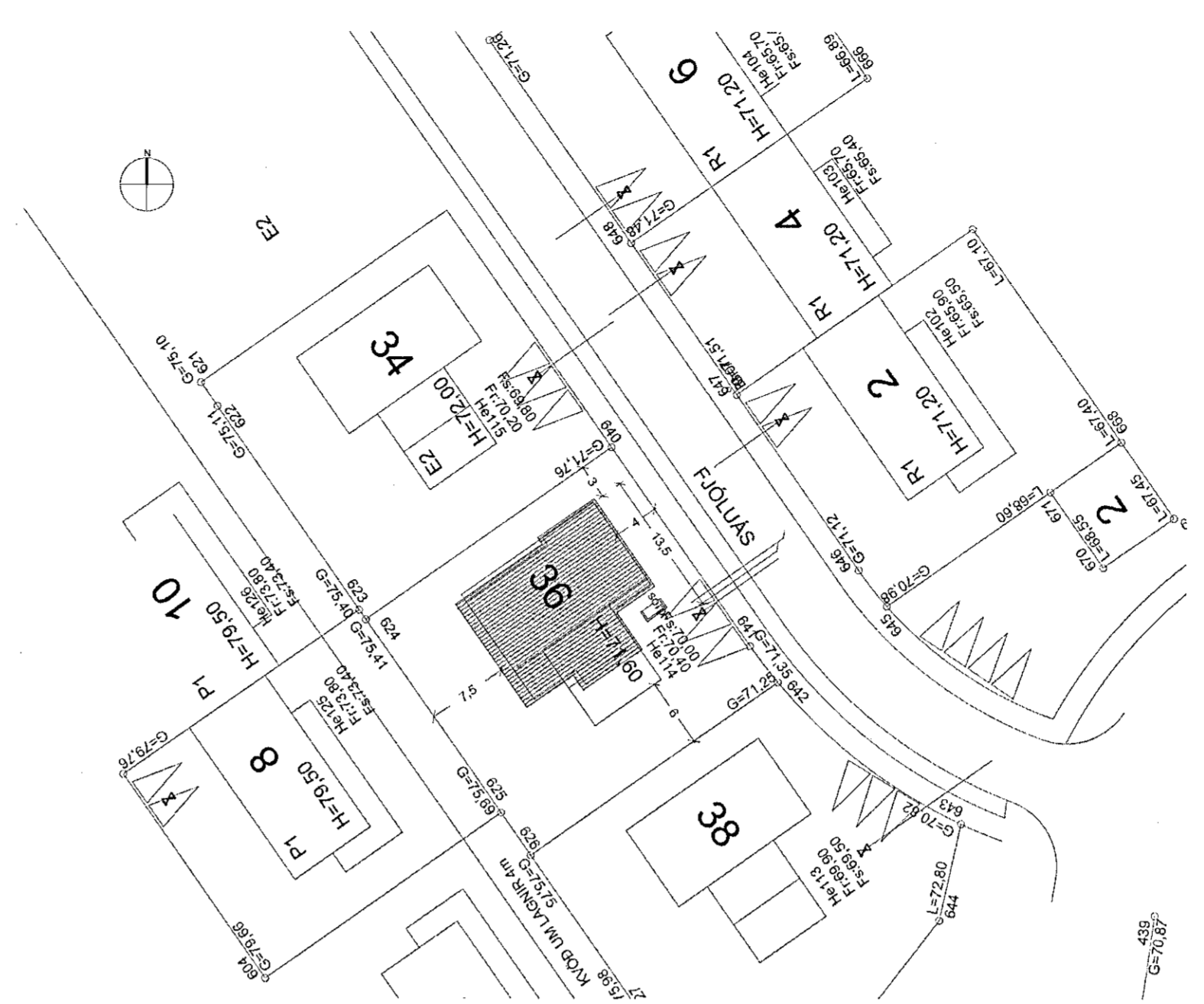

AFSTÖÐUMYND 1:500

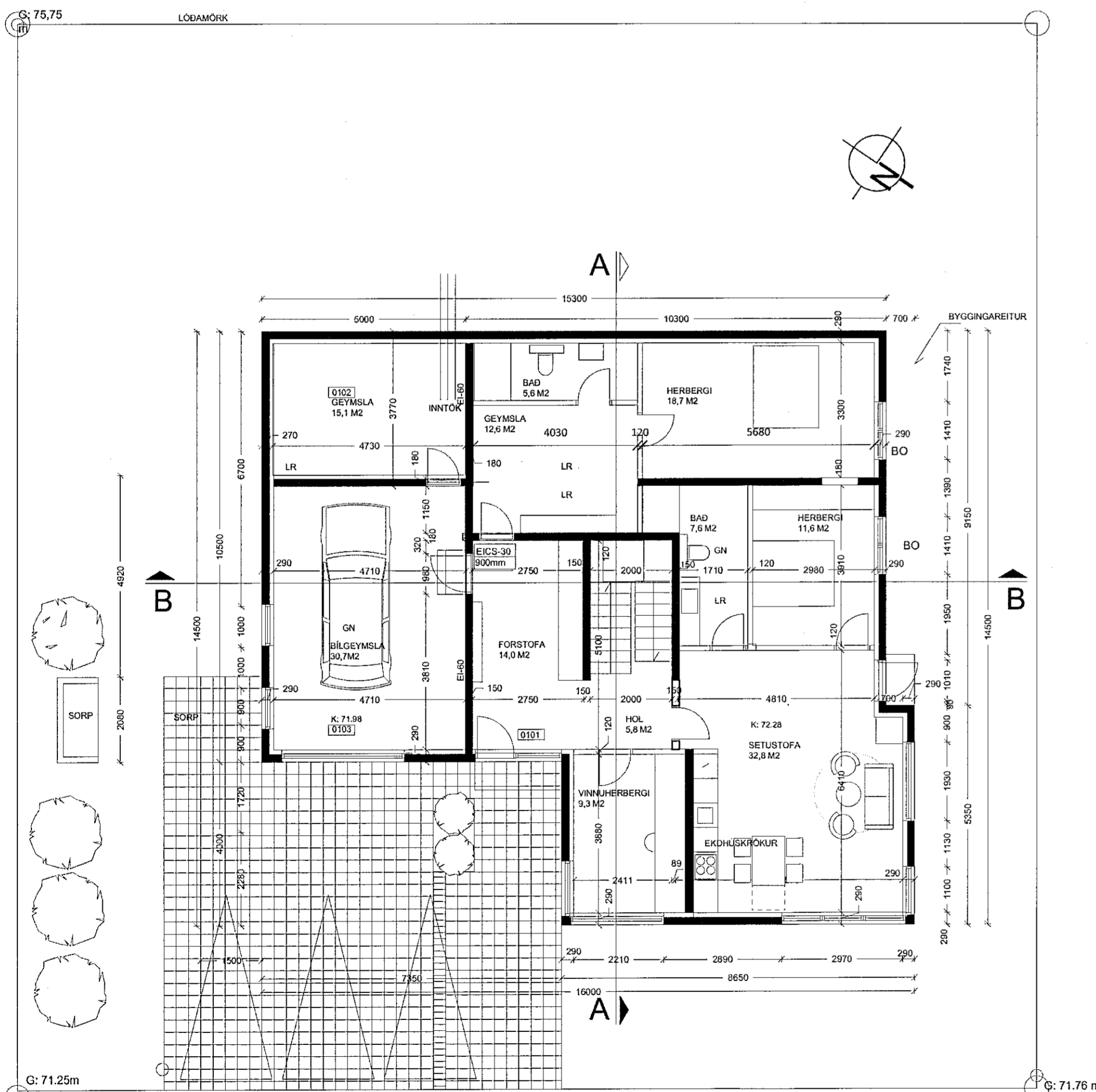

GRUNNMYND 1. HÆÐAR

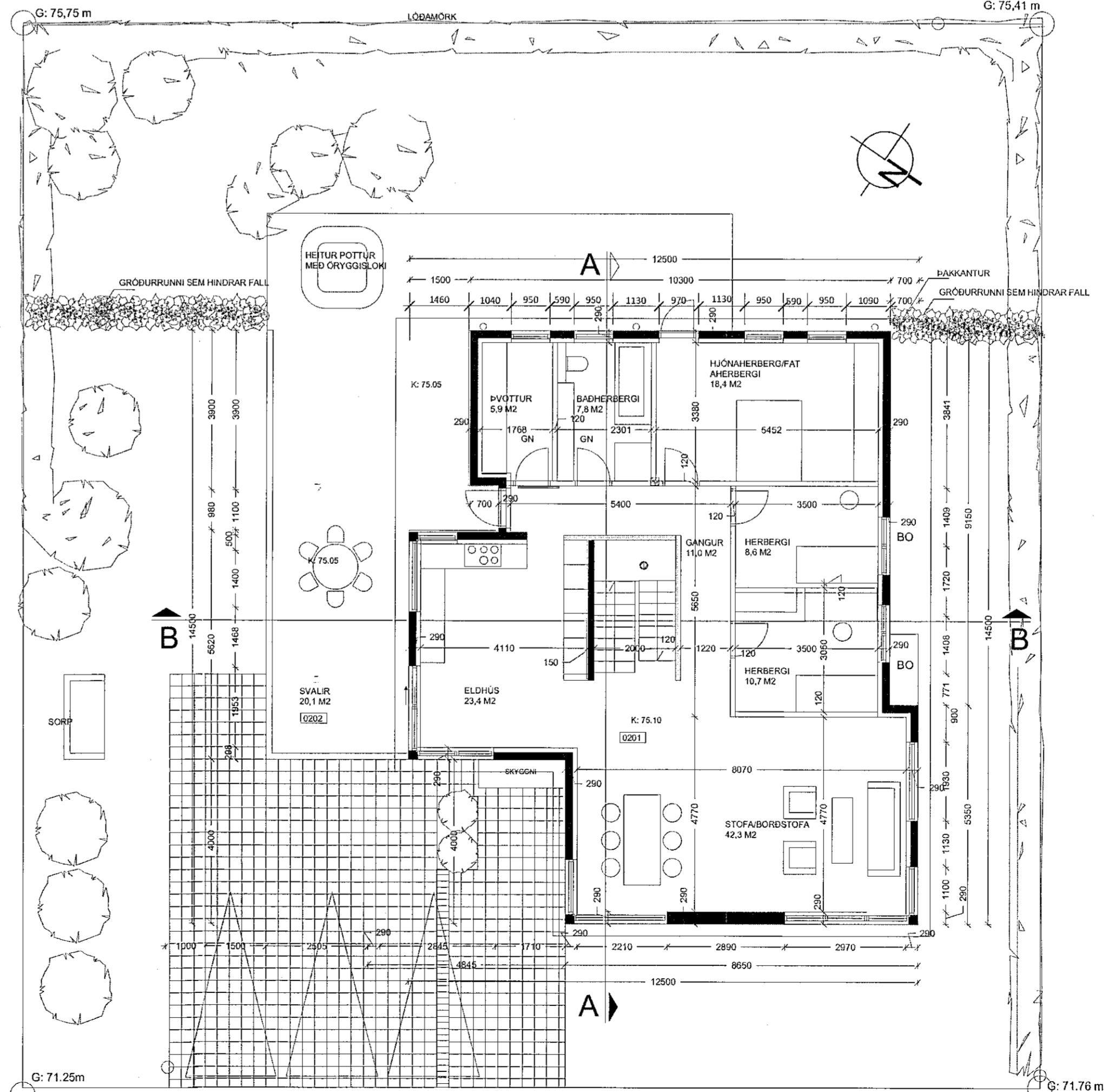

GRUNNMYND 2. HÆÐAR