

Greinargerð vegna nágrennaáðar - Fífuvellir 24, Hf.

Fífuvellir 24 er einbýlishús á einni hæð með innbyggðum bílskúr. Húsið er úr steinsteypu og þakklæðing er bárujárn. Minnsta fjarlægð húss/ bilageymslu að lóðamörkum er 4,0 metrar - sem er í samræmi við skipulag - en lengd frá horni bilageymslu að umræddri viðbyggingu á lóð nr. 22 eru rétt um 8,0 metrar - sjá málsetningar á afstöðumynd.

Það athugið að um er að ræða samþykkt á áður gerðri framkvæmd sem gerð var án byggingarleyfis. Óvissa kann því að vera um uppbyggingu og útlærstu framkvæmdar. Hvorki er skráð verktrygging á verknið né ábyrgðaraðilar.

SHS
01.09.2020
Árn My

Fífuvellir 22, 221 Hafnarfjörður

Aðaluppdráttur - reyndarteikning - sólstofa
Grunnmynd og afstöðumynd.

Mkv. 1:100 / 1:500 Teikn. nr. A101

Dags. 27.7.2020 Breytt dags.

Teiknað. GJ. Stærð teikn. A2.

Gudmundur Jónsson
byggingafræðingur BÉI
kt. 041260-4839
Heiðvangi 28, 220 Hf.
s. 565 5508-866 1299
gud.jons@simmet.is.

Gudmundur Jónsson
041260-4839

Undirskrift aðalhönnuðar.

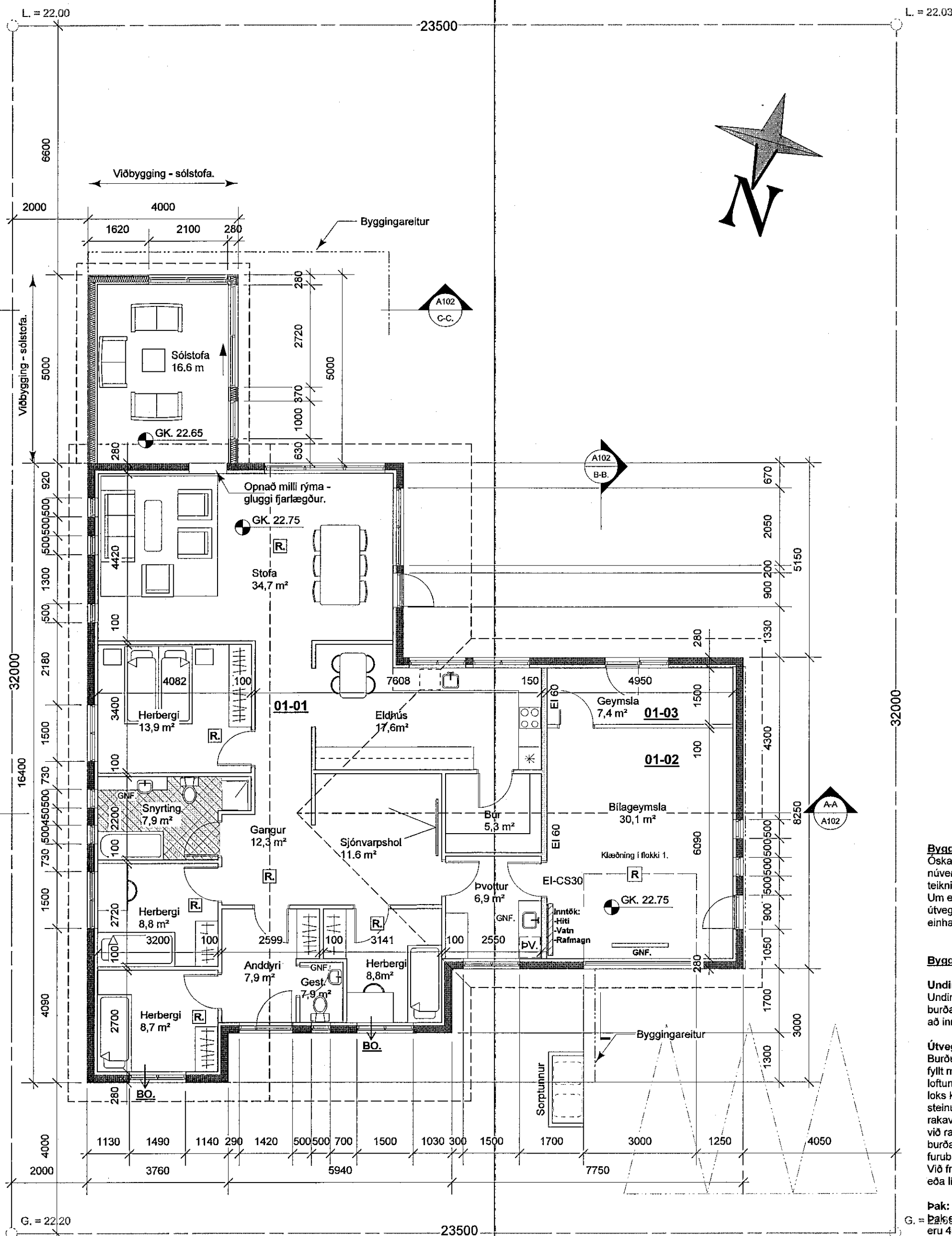

Grunnmynd
Mkv. 1:100

Fífuvellir 22, Hafnarfirði	
Matshluti:	01.
Landnúmer:	195121.
Staðgreinir	1400-1-22200220.
Lóðastærð:	752,0 m ²
Nýtingahlutfall eftir stækkun:	0,30
Brúttóflötur húss eftir stækkun	228,7 m ²
Brúttórúmmál húss eftir stækkun:	849,7 m ³

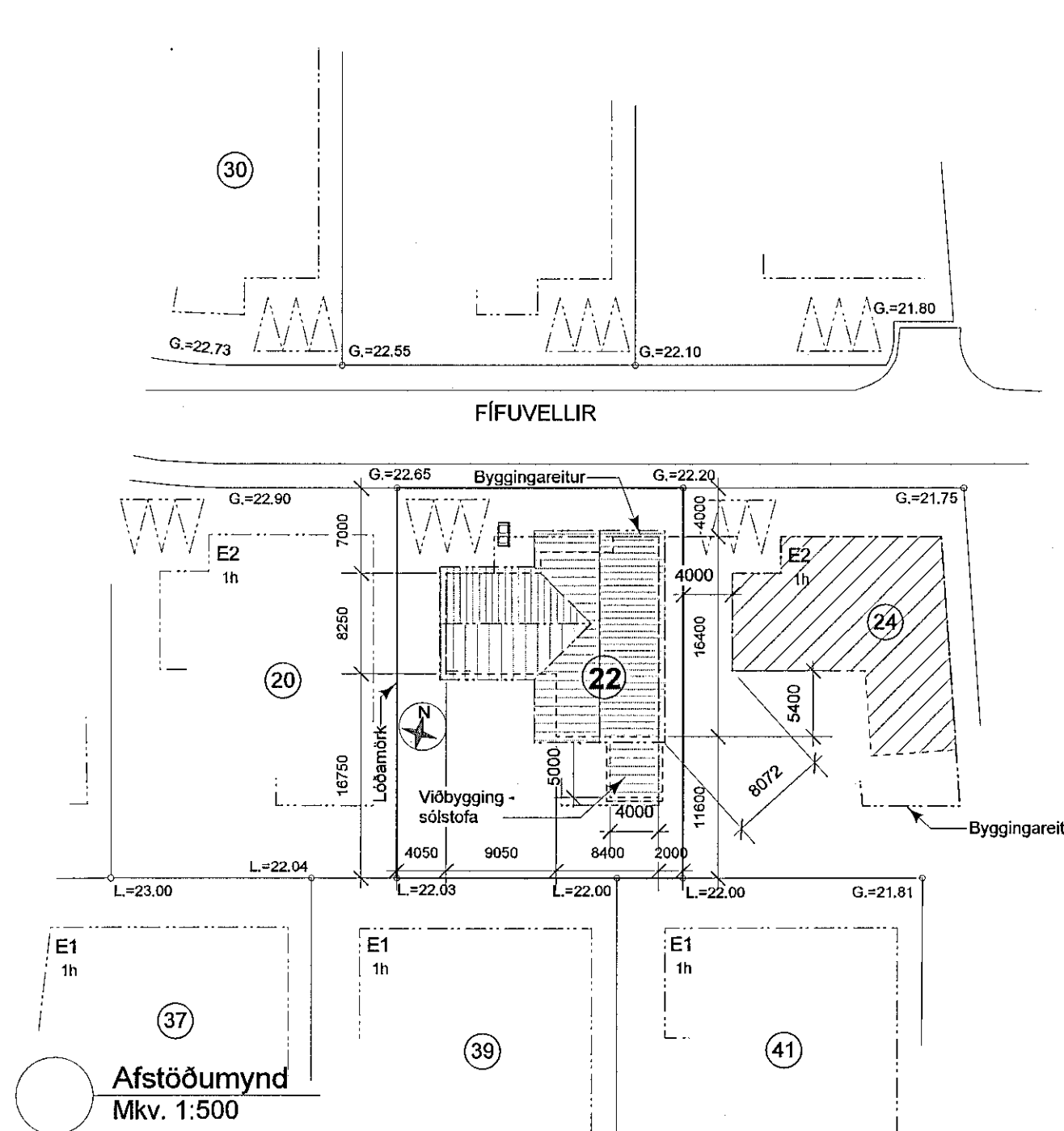

Afstöðumynd
Mkv. 1:500

Byggingarleyfi:

Óskað er eftir leyfi fyrir viðbyggingu - sólstofu á einni hæð við núverandi hús samkvæmt hjálögðum teikningum - reyndar teikningum - en umrædd viðbygging hefur nú þegar verið byggð. Um er að ræða léttu byggingu úr timbri á steptum undirstöðum, útveggir eru úr timburgrind klætt með láréttum panel en þak er einhalla klætt með bárujárn.

Byggingarlýsing / verk lýsing:

Undirstöður:

Undirstöður og botnplata eru úr staðteypt og ganga niður á burðarhæfan botn. Undir botnplötu og 500 mm niður á sökkulveggi að innan er einangrað með 75 mm polystýren plasteinangrun.

Útveggir:

Burður útvegga er úr timburgrind, 45x145 mm og er burðargrindin fyllt með steinull, þéttull. Utaná burðargrind kemur 9 mm krossviður, loftunargrind 45x45/70 mm, m/m 400 mm, kemur utaná krossvið og loks kemur vatnslæðing, lárétt panelklæðing. Innan á steinullgrind kemur rakavarnarlag, 0,2 mm polplast. Öll samskeyti á rakavörn skal líma með þar til gerðu límbandi. Utaná grind (innan við rakavörn) kemur lagnagrind t.d. 45x45 mm sem festist við burðargrind með skrúfum eða nöglum, loks er klætt með 22 mm furuborðum. Við frágang kringum glugga skal gæta þess að rakavörn sé klemmd eða límd við karna.

Þak:

Þak er hefðbundni sperrþak borið af berandi útveggjum. Sperrur eru 45x220 mm c/c 600 mm. Ofaná sperrur kemur gisklædd boraklæðing, þá þakpappi af vandaðri gerð og loks bárustál. Ofan við einangrun er loftunarbíl min 25 mm og skal tryggja góða loftun við þakbrúnir. Einangrað er milli sperra með 220 mm þakull með áföstum vindpappa. Neðan á sperru/einangrun komi rakavarnarlag. Öll samskeyti á rakavörn skal líma með þar til gerðu límbandi og þar sem rakavörn kemur að öðrum byggingarhlutum skal festa rakavörn með límkítii eða klemma með lista. Lagnagrind úr t.d. 34x45 mm kemur neðaná sperrur og loks klætt með 25 mm boraklæðing.

Gluggar og hurðir:

Gluggar og opnanleg fög verða hefðbundni timburgluggar með einangrunargler, k-gler.

Kólnunartölur byggingahluta. U-gildi (W/m² K)

Þak	0,20
Útveggir	0,30
Gluggar	1,50
(vegð meðaltal k-gler)	2,00
Hurðir	3,00
Botnplata	0,30

Vottanir:

Byggingarfræfi og byggingareiningar s.s. gluggar, hurðir ofl sem notað verður í bygginguna skulu vera vottaðir samkvæmt ákvæðum byggingareglugerðar.

Brunavarnir:

Klæðningar ekki lakari en í flokki 2.
Setja skal reykskynjara í öll svefnherbergi og í gang.
Stökkvitæki af viðurkenndri gerð skal vera í húsi.
Þjörgunarpop eru frá öllum herbergjum, merkt á teikningum.
Þakklæðingar skulu vera a.m.k í flokki T.

Stærðir:

Núverandi stærðir:
Íbúðarhús brúttó stærð 174,6 m² og brúttó rúmmál 552,8 m³
Bilageymsla brúttó stærð 34,0 m² og brúttó rúmmál 105,5 m³

Eftir stækkun:

Íbúðarhús brúttó stærð 194,7 m² og brúttó rúmmál 604,3 m³
Bilageymsla brúttó stærð 34,0 m² og brúttó rúmmál 105,5 m³

Heildar stækkun:

Íbúðarhús - 20,1 m² og 51,5 m³
Bilageymsla breytt / stækkar ekki.

Sjá nánar skráningartíflu í heild og afrit af henni á teikn A102.