

ÚTLIT SUÐUR MKV. 1:100

Svalaskýli:
Nota skal svalalokunarkerfi/svalaskýli, sem er viðurkennt af Mannvirkjastofnun.

Íbúðin 0303 að Hörgsholti 31 ber fasteignanúmerið F2076536, og er samkvæmt fasteignamati: 111,0 m².

Ekki verður breyting á stærðum eignarinnar en **SVALIR** breytast í **SVALASKÝLI**.

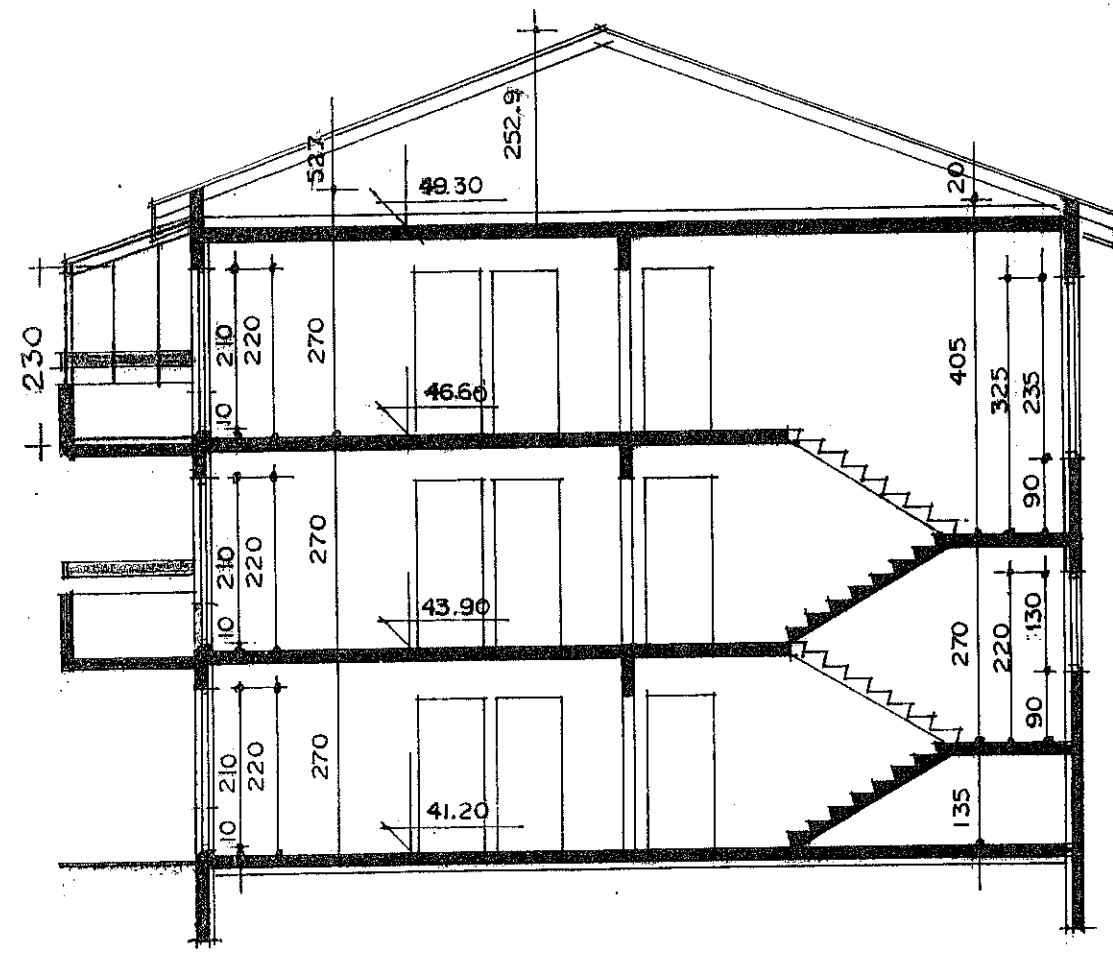

SNID C-C MKV. 1:100

SVALASKÝLI. (Íbúð 0301). (SVALALOKUN).
Svölum íbúðarinnar er lokað með 8-10 mm hertu gleri í stöðluðum álbrautum. Lokunin er 95% lokun köld lokun. Þak/ loft svalaskýlisins er glerþak lokað með 8-10 mm hertu gleri sem hvílir á burðarkerfi/ þakbitum/ súlum úr (60*60*3 mm) og burðarbitum (60*120*3 mm) / álpróflum sem fest er við steypa vegg og svalaplötu. Allir lokaðir álpróflar/ rör skulu vera með dren götum. Allar festingar skulu vera af viðurkendri gerð. (skrúfur/ boltar) og skula hæfa efnunum svo trygg sé að óeðlileg tæring eigi sér ekki stað. Álbrautum er fest á tryggilegan hátt í steypa svalahandrið og steypian útvegg. Frágangur allur skal uppfylla ákvæði byggingareglugerðar gr. 6.7.6 (svalir, svalaskýli). Svalaskýlin skulu vera opnanleg, og það tryggt að allur búnaður þar með talin opnunarbúnaður sé að viðurkendri gerð og "CE" vottaður. Niðurföll og yfirföll skulu vera frá svalaskýlinu. Steypt handrið og handlistar svalanna eru látnir óhreyfðir og kemur glerlokunin innan við handriðið.

Breytingar:	Dags.	Teikn.	Yfirf.
Efni:			
Svalalokun teiknuð á íbúð 0303	júlí 2020	VÞS.	Sig. Þ.

HÖRGSHOLT 31 HAFNARFIRÐI.
ÍBÚÐ 0303 (SVALALOKUN)
Landeignanúmer: L121247 Aðaluppdráttur.

Efni: Útlitsmynd, sniðmynd.
Mælikvarði: 1 : 100.
Frumstærð blaðs: A2.
Teiknað: VÞS. Verk nr:
Yfirfarið: Sp. Teikn. nr: 2 af 2.
Dagsetning útgáfu: 27-07-2020 Endursk:

STH. teiknistofan ehf. Strandgötu 11.
Aritun hönnuðar. 220 Hafnarfirði.
kt. 510298-2769.
Sími 5651510.
Aritun hönnunarsjóra. teiknistofan@simnet.is.