

G:13.95

LÖÐAMÖRK. 87.17 m.

BYGGINGAREITUR

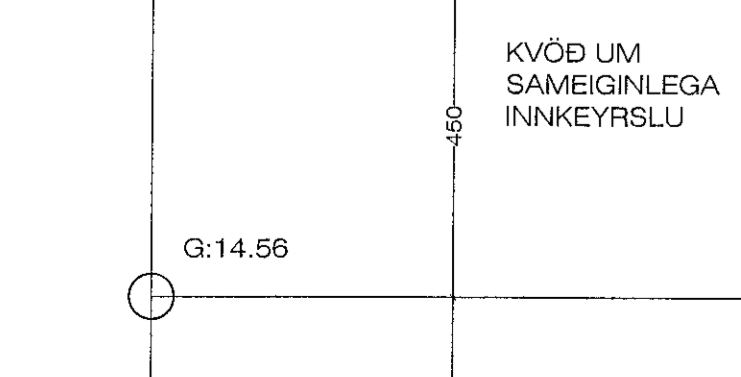
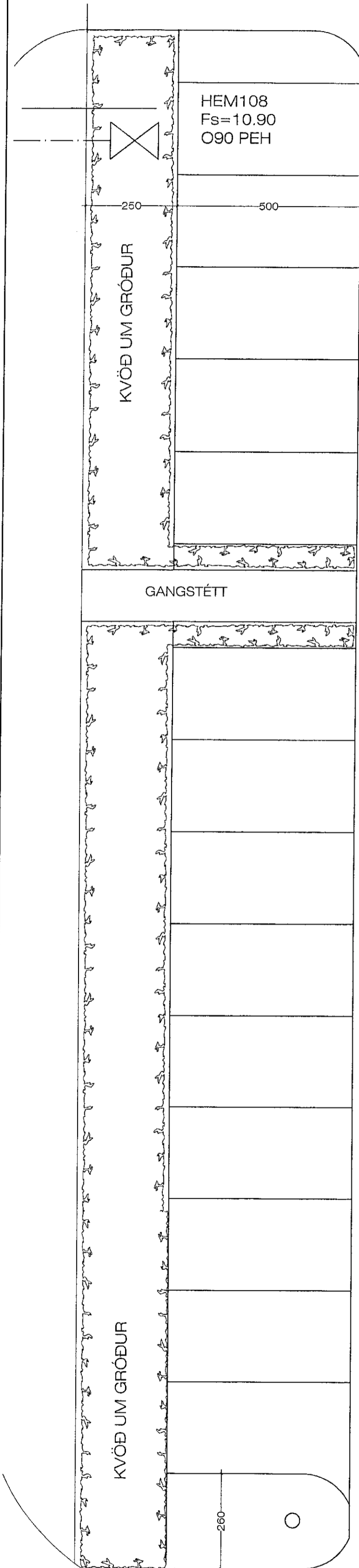

18.9.2020 09:46 f.h. Ráud. 11.1906 - Breytt. --2020. --sept.dwg JonG

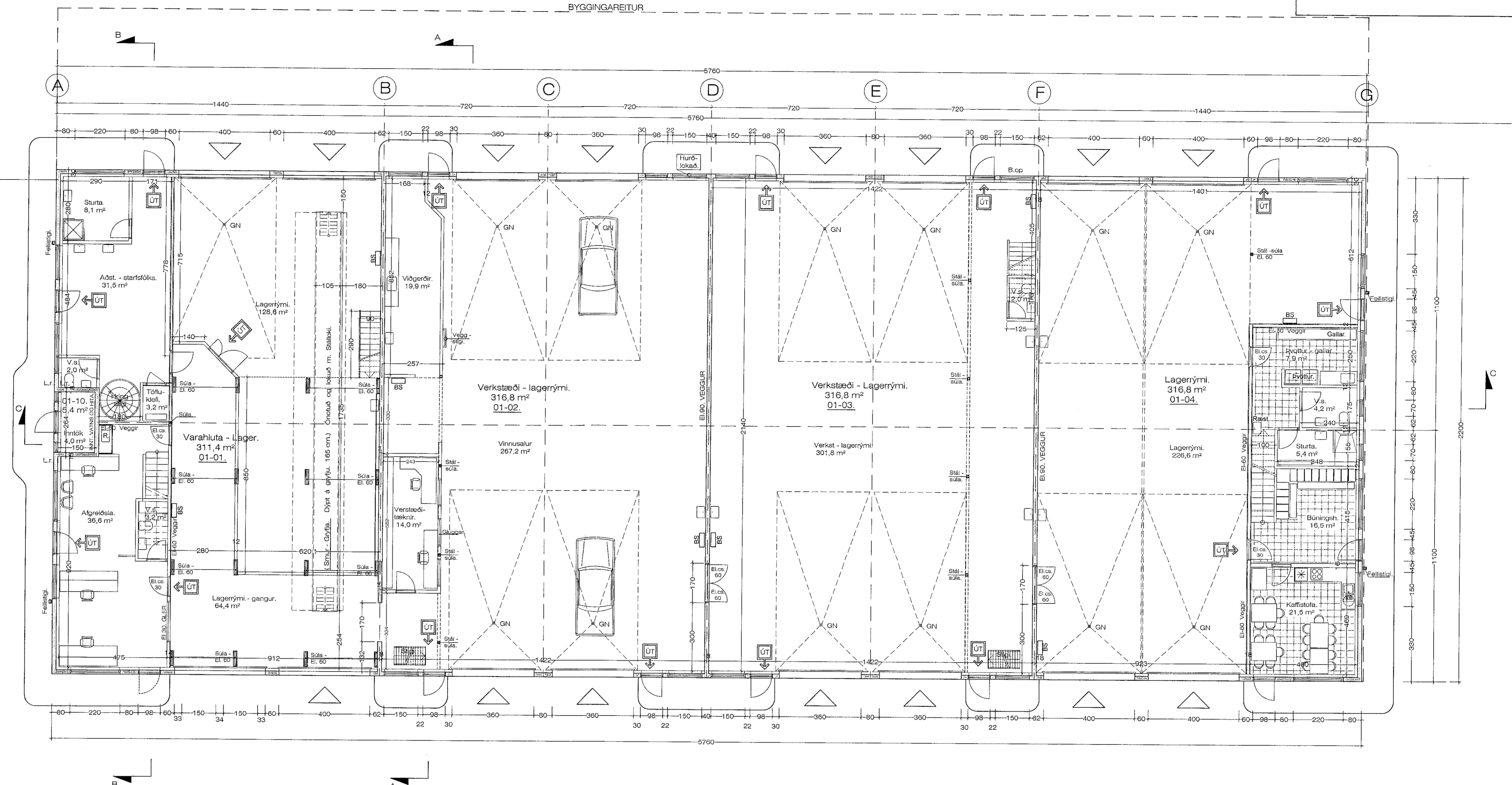

GRUNNMYND JARÐHÆÐ. 1:100 1267,2 m<sup>2</sup>

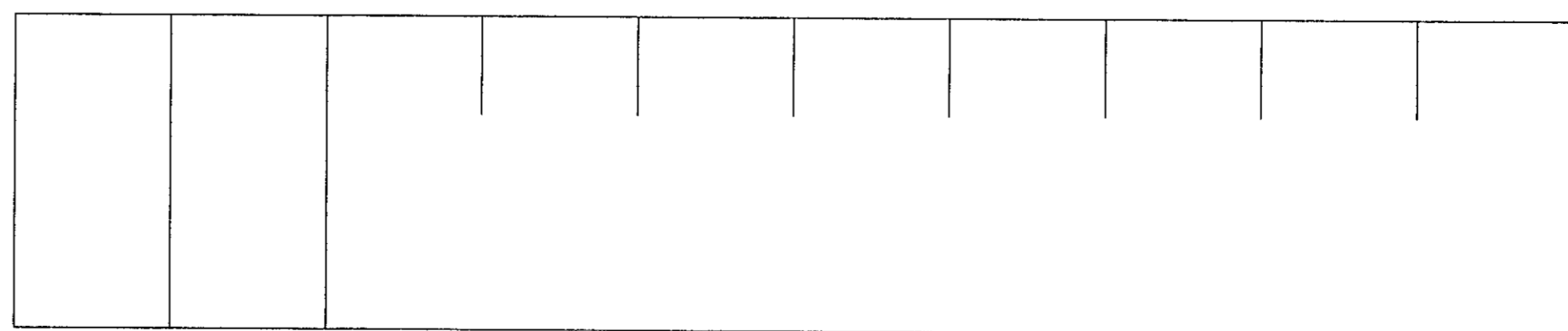

LÖÐAMÖRK. 87.17 m.

Breytt. 17 - 9 - 2020  
Synt lokaða hurð á Norðurhlöð og færð til fyllistiga og b.op.  
Breytt innra skipulagi skrifst. í austurenda.

Breytt. 3 - 11 - 2017  
Bætt inn nýju milli loft í rými 01-01 milli loft. 01-06, ( var áður að litum hluta)  
Bætt inn nýju milli lofti í rými 01-04 milli loft, 01-09. Breytt innra skipulagi.

Breytt. 25 - 8 - 2015  
Bætt inn og stækkuð milli loft í rýmum 01-01, 01-02 og 01-03  
Breytt innra skipulagi.

Breytt. 30 - 8 - 2007  
Breytt innra skipulag hússins, notkun og breytt skráningartafli.

Breytt. 30 - 3 - 2006  
Breytt hluta af innveggjum í steypa vegg. Sama veggþykkt er á veggjum.



Rauðhella 11 Hafnarfirði. Grunnmynd.

VERK.NR. 281 DAGS. 3-5-2005 MÁL. 1:100  
TEKN.NR. 02 BREYTT.

JÓN GUÐMUNDSSON ARKITEKT Jón Guðmundsson  
VINNUSTOFA SUDURLANDSBRÁUT 16 REYKJAVÍK SIMI 592 5055