

SNID A - A 1:100

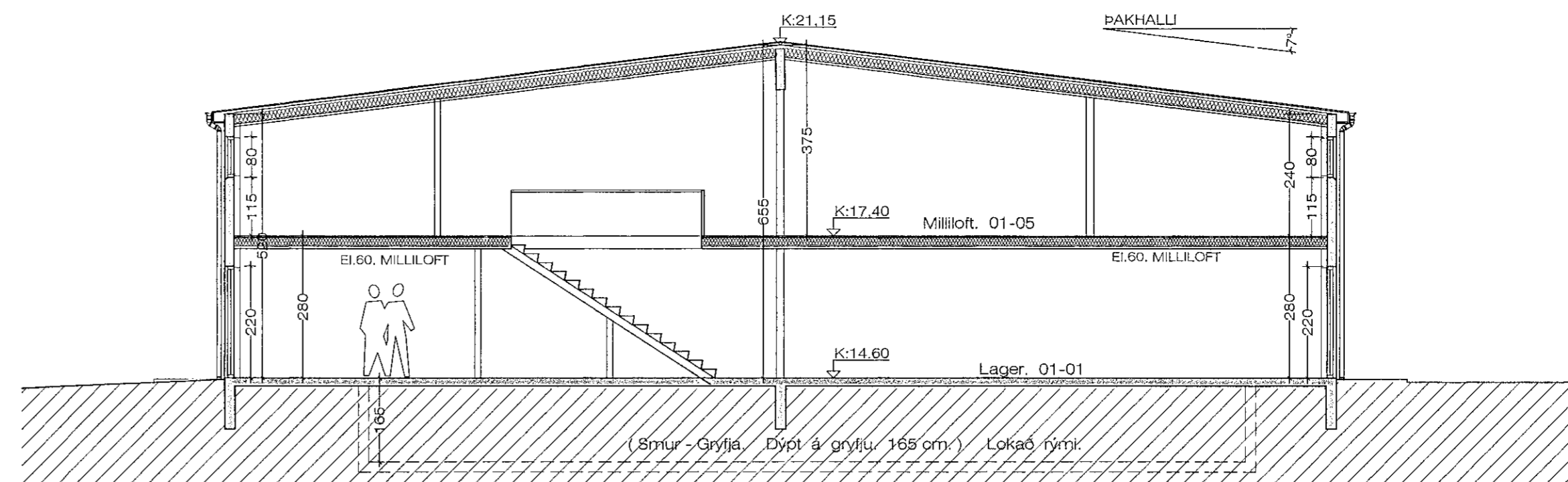

SNID B - B 1:100

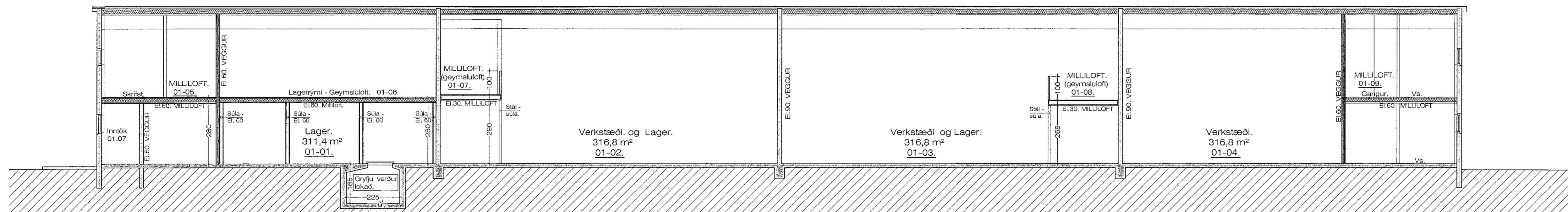

SNID C - C 1:100

**Skýringar á millilofti 01-06**  
Lofin eru byggð með stálupplöðum. Utanum uppistöðurnar er klætt 2 x 13 mm. gífs. Millilóftið er byggt upp með 170 mm. stál og timburgrind. Millilóftið verða klæddir að neðan með 2 x 13 mm. gífsi, en að ofan með krossvið. El. 60 Milliloft. Millilóftið verður notuð sem geymslurými.

**Skýringar á milliloftum 01-07 og 01-08**  
Lofin eru byggð með stálbitum og 80 x 80 mm. stálsúlum, og þar á milli timburbitar. El.30 Milliloft. Stálbiti að framan og stálsúlur verða málðar með eivarnarmálingu af viðurkendir gerð. Timburbitar verða klæddir að neðan með 2 x 13 mm. gífsi, en að ofan með krossvið.  
Milliloftin eru aðeins notuð sem geymslurými.

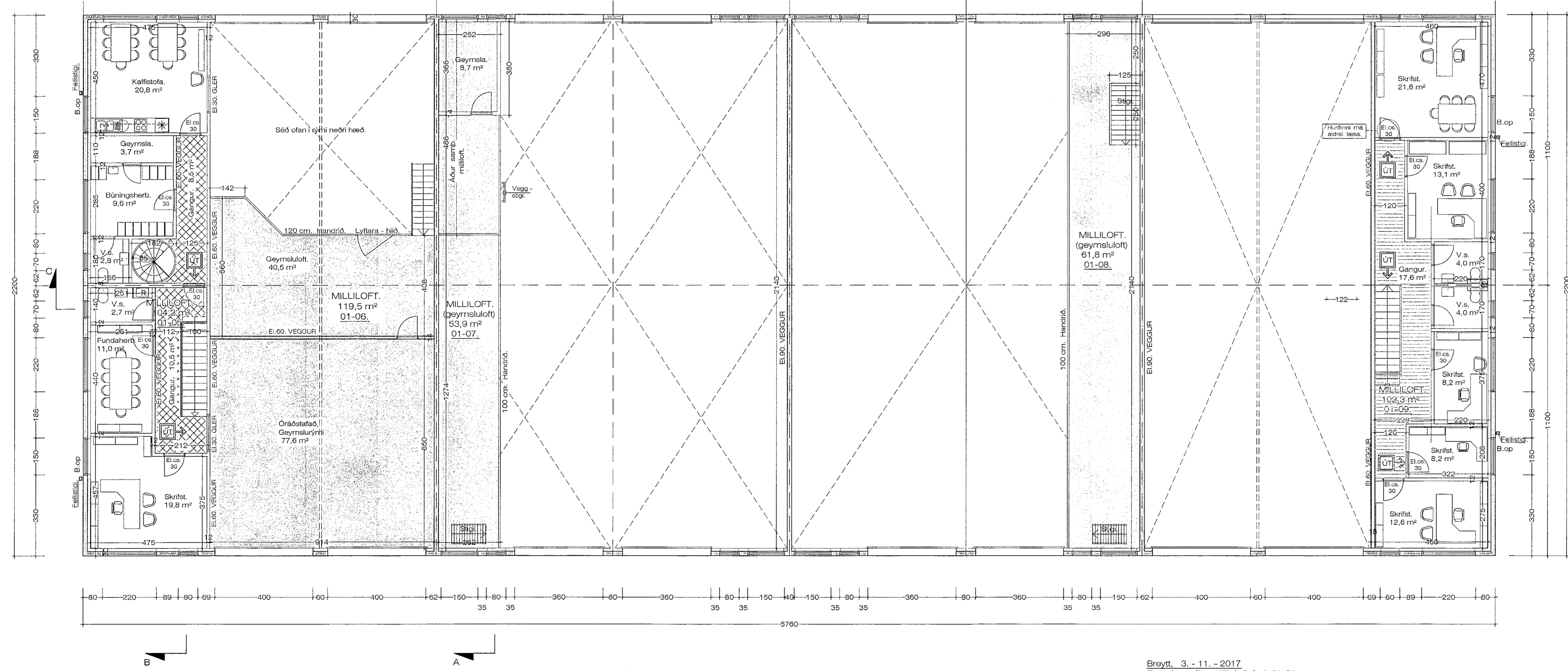
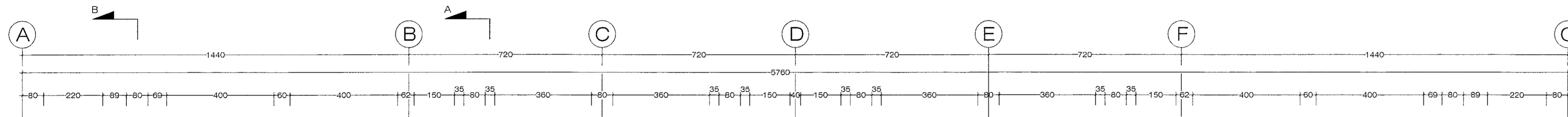

**BYGGINGARLÝSING:**

**SÖKKLAR:**  
Sökklar eru steinsteyptir á fyllingu, sjá teikn. verkfræðings.  
Einangra skal niður á sökkulveggi 50 cm að innanverðu með 75 mm frauðplasti.

**BOTNPLATA:**  
Botnplata er steinsteypt ofan á þjappaða fyllingu, sjá teikn. verkfræðings.

**ÚTVEGGIR:**  
Útveggir hússins eru steyptr upp á staðnum á hefðbundinn hátt 18 cm. Einangraðir að innan með 10 mm. frauðplasti og þússaðir. Að utanverðu verður húsið þússað með lituðum marmarasalla.

**Þak:**  
Þak hússins er léttbyggt hefðbundið þak, borið uppi með steypnum bitum og líntrébitum. Þak verður einangrað með 200 mm. þakull og klætt að ofan með tvöföldum álímdum þappa. Loftklæðningar skulu vera í flokki 1

Allar klæðningar skulu vera í flokki 1

Glugga skal smíða úr B-gagnfúavörðu timbri. Gler skal vera tvöfalt k-gler.

**EINANGRUNARGILD:**

Botnplata	0.3 W/M2K.
Steyptir veggir	0.4 W/M2K.
Gluggar	2.0 W/M2K.
Hurðir	3.0 W/M2K.
Þak á starfsmannahúsi	0.2 W/M2K.
Þak á skemmu	0.3 W/M2K.

Húsið skal að öllu leyti byggt í samræmi við gildandi reglugerðir.

Loftræsa skal öll gluggalaus rými.

Húsið skiptist upp í 3 90 mín. Brunahöf.

Reyskynjurum, (viðvörðunarkerfi) skal koma fyrir í öllum einingum hússins.

Við allar útgönguleiðir skulu vera útljós. Brunaslöngur skal staðsetja samkv. teikningu. Neyðarlýsing skal vera í öllum rýmum hússins. Burðarvirki hússins er R. 60/90

18.9.2020 09:46 t.h. Raud: 11.1906.- Breytt: 2020--sept.öwng JonG

GRUNNMYND MILLILOFTA. 1:100

Stækkun á millilofti 01-06 105,4 m²  
Stækkun á millilofti 01-09 102,3 m²

Breytt 17-9-2020  
Sjnt lokaða hurð á Norðurhlöð og teert til fellinga og b.op.  
Breytt inna skipulagi skrifst. í austurenda.

Breytt 3-11-2017  
Bætt inn nýju milliloft í rými 01-01 milliloft. 01-06, ( var áður að litlum hluta) Bætt inn nýju millilofti í rými 01-04 milliloft. 01-09, Breytt inna skipulagi.

Breytt 30-8-2007  
Breytt inna skipulag hússins, notkun og breytt skráningartala.

Breytt 30-3-2006  
Breytt heðarkröta á húsinu í samræmi við mæliblað af húsinu.  
Breytt hæðum á innkeyrsluhurðum.  
Breytt hluta af innveggjum í steypa vegg.

RAUDHELLA 11 Hafnarfirði. Milliloft - Sneiðingar

VERK. NR. 281  
TEIKN. NR. 03

DAGS. 3-5-2005 MÁL. 1:100  
BREYTT.

JÓN GUDMUNDSSON ARKITEKTUR  
VINNUSTOFA SUBURLANDSBRAUT 16 REYKJAVÍK  
SÍMI 582 5056

KT. 010551 3299

