

Útlit-Norðaustur
1:100

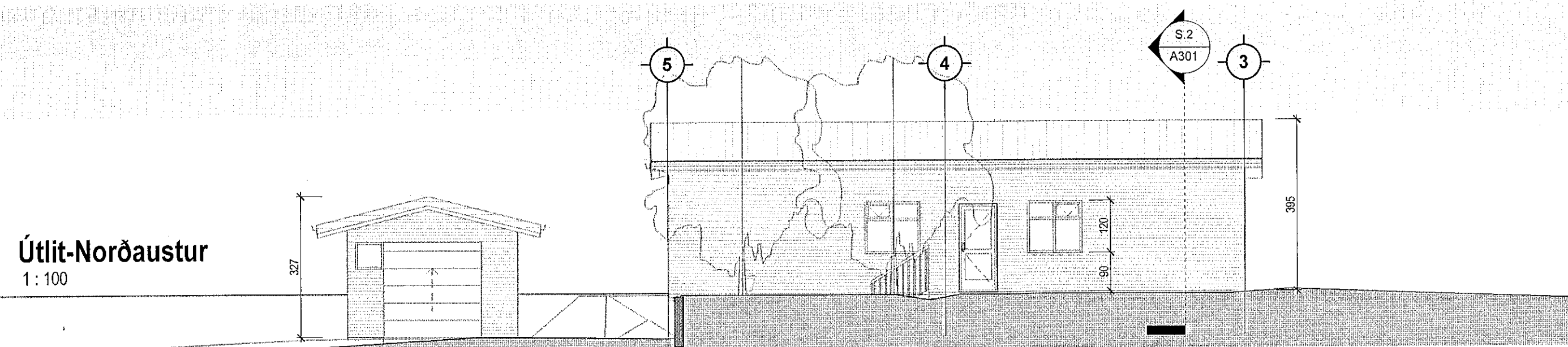

Útlit-Suðaustur
1:100

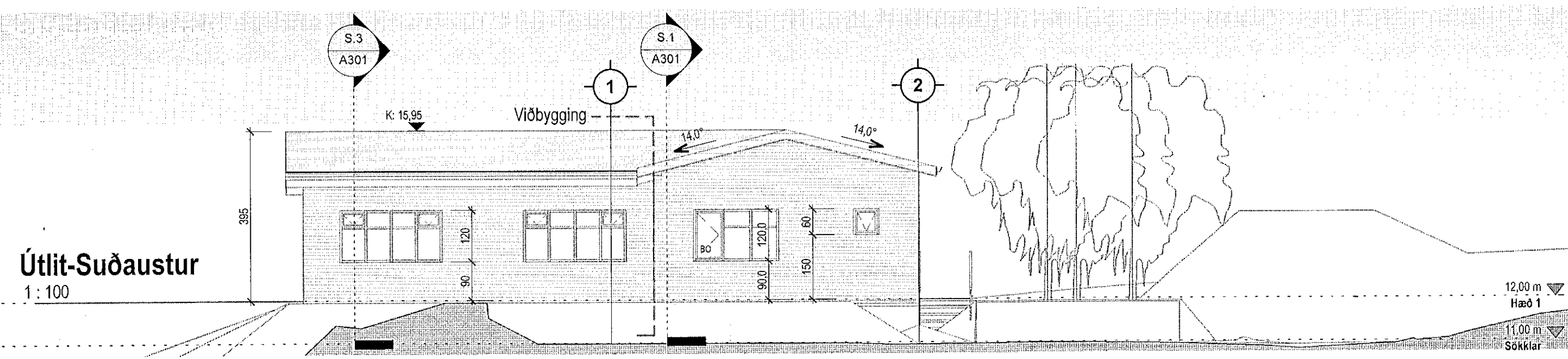

Útlit-Suðvestur
1:100

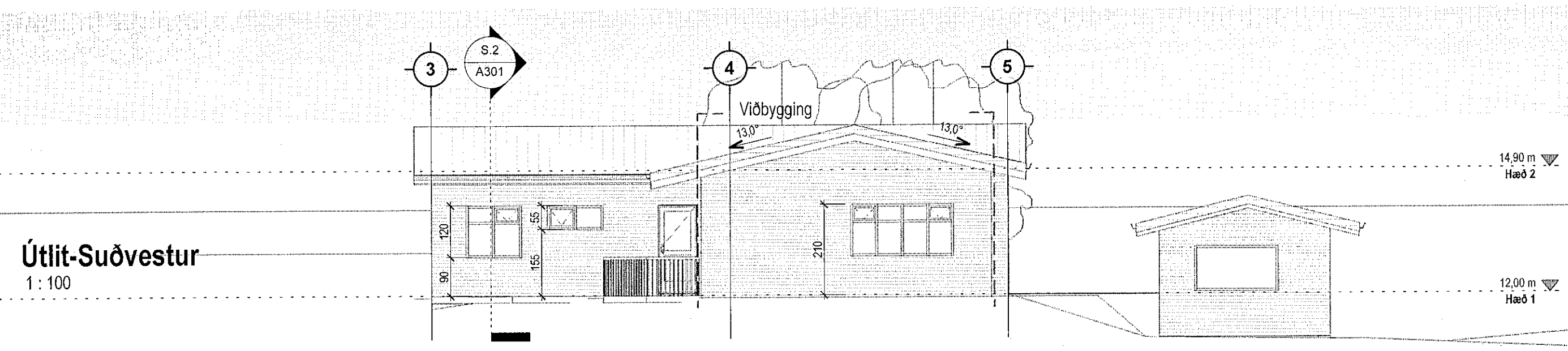

Útlit-Norðvestur
1:100

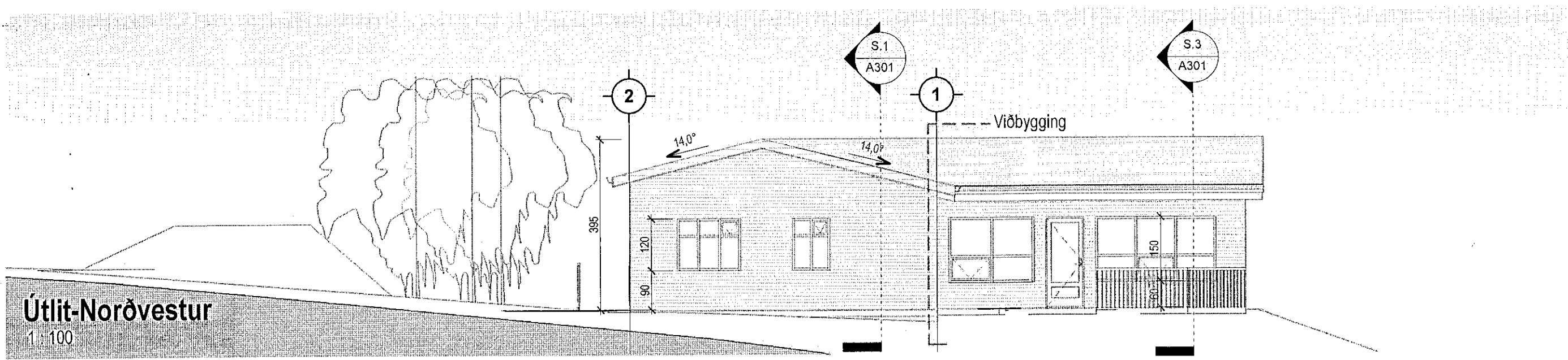

Tákn

GN	= Gólfniðurfall	Brunatákn
PN	= Þakniðurfall	
SN	= Svalniðurfall	Veggir og hæðaskil
LR	= Lofttræsting	Ei60
VLR	= Vélknúin lofttræsting	Ei90
PK	= Póstkassar	A-Ei60
NL	= Neyðarfjós	A-Ei120
BO	= Björgunarop	REi60
R	= Reykskyrjari	REi120
HSL	= Handstökkvitæki	A-REiM120
ÚT	= Mærktur útgangur	
HV	= Hitaveita	Hurðir
VV	= Vatnsveita	E30-CS
RR	= Rafmagnsveita	Ei30-CS
ÚK	= Útikrani	Ei60-CS
DS	= Dyrasími	
	= Dyrasími	Gluggar
	= Fellistigi við björgunarop	E30
	= Brunaslanga	
	= Stigleiðsla	
	= Stigleiðsla út	
	= Stjórnstöð brunaviðvörðunarkerfis	
	= Inntak	
	= Bilastæði fyrir fallaða	

Útg.	Dags.	Lýsing	Nafn
------	-------	--------	------

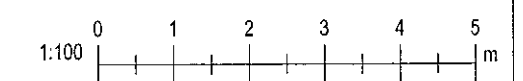

i62 ehf
Garðsstaðir 15 112 Reykjavík
kt. 650809-0980
896-4616 ragnar.fr@gmail.com

Unnarstígur 3
Hafnarfjörður

Landnúmer: L122781 Staðgreinir: 1400-1-89300030

Einbýlishús

Útlit

Aðaluppdrættir

Hönnun:	RM	Verknúmer:	20500IE
Verkefnastjóri:	RM	Mælikvarði:	1:100
Teiknaði:	RM	Dagsetning:	04.02.2021
Yfirfarið:	RM MB	Blað:	Útgáfa:
Samþykkt:	Ragnar Magnússon		
Kt. 190162-2229		A201	