

AUSTURGATA 36
Byggingarlýsing:

Landnúmer: 120036
Staðgreinir: 1400-1-05100360
Fastanúmer: 2073548

Hönnunarstjóri er Gunnlaugur Johnson, arkitekt FAI

Á lóðinni er nú timburhús sem telst ónýtt og mun verða rífið. Nýtt hús tekur mið af nálægum húsum í byggingarstíl, í samræmi við skipulagsskiðmála. Ekki þykir þó ráðlegt að byggja timburhús á lóðinni vegna hættu á endurtekinni veggjatlímunengun.

Húsið er einbýlishús með kjallara, aðal hæð og rísi. Það er steinsteypt með 180mm steytum veggjum, einangrað með 100mm steinull, U-gildi 0.4 W/m2., þússað að utan og innan. Gólf eru steypt og klædd parketti í íbúðarrýmum en steinflisum í eldhúsi og í votrymum. Einangrað er undir steypta plötu og sökkla með 100 mm polystyrene einangrun. Sigji er steyptur.

Þak er tímursperrubak með 220 mm. steinullareinangrun og þakdúk, U-gildi 0.2 W/m2. Loftað með náttúrulegri loftun.

Allar klæðningar að innan skulu vera í amk. flokki 1.

Gluggar eru smíðaðir úr timri í samræmi við ÍST 40 og 41. Gler skal vera 2-falt, gasfyllt; U-gildi 1.1-1.3 W/m2.

Utannmál glugga/hurða skv. teikningu eru nettó smíðamál karna. Géra skal ráð 15 mm. frágagsbili til beggja hliða, að ofan og að neðan, við uppslátt.

Allir gluggar og hurðir skulu í hvívetna uppfylla allar kröfur byggingarreglugerðar um styrk, svignun ofl. vegna vindálags eða annarra kræfta.

Gler: Glertegund 4HBM-15-4 (Suncool HP Brilliant) eða sambærilegt, og með sólarfactor (SF) minnst 26

Þar sem neðri brún glugga/hurða er neðar en 800 mm frá gólfli skal nota öryggisgler til samræmis við ákvæði byggingarreglugerðar.

Innanmál útdyra er 90 cm. eða meira. Í eða við útihurð skal vera bréfalúga, amk. 25 x260mm. Hæð 1000mm frá gólfli. Innanmál annarra dyra er 80 cm..

Innveggir eru timburveggir, einangraðir og málaðir..

Lagnaleiðir vatns, rafmagns og frárennslis eru innan veggja, í loftklæðningu eða í gólfli. Hitastig neysluvatns á löppunarstað má vera 60°C að hámarki.

Vélran loptræsing er í gufugleypi í eldhúsi, í geymslu og tengd þurrkara í þvottahúsi. Þvottahús, eldhús og baðherbergi eru með vélræna loptræsing. Önnur loptræsing er náttúruleg um glugga.

Reykskyngjar eru í öllum svefnherbergjum og í stofu/eldhúsi semog agngi á neðstu hæð. Slökkvitæki eru staðsett á 3 stöðum. Sjá uppdrátt.

Handrið á palli útfra stofurými er 110 cm hátt; láréttar stálstangir og með kifurvörn úr hertu gleri að innanverðu. Handlisti er meðfram útlöppum.

Lóðin er í halla og er töluvert gróinn hraunhöll í suðurhluta hennar. Frágangur lóðar skal fylgja ákvæðum skipulagsskiðmála. Gæta ber þess að raska náttúrulegum gróðri og hraunlandslagi lóðarinnar svo lítið sem framast er kostur.

Frágangur á lóðarmörkum er háður samþykki umráðenda aðliggjandi lóða.

U-gildi (W/m2) einstakra byggingarhluta er sem hér segir:

Þak 0.2
Útveggir 0.4
Léttir útveggir 0.3
Gluggar (karmur, vegg meðalball glers, K-gler) 2.0
Hurðir 3.0
Gólf
á fyllingu 0.3
að þupphúðu rými 0.3
að útdötu 0.2
Útveggir, vegg meðalball (veggfelir, gluggar og hurðir) 0.85

Helstu stærðir

Kjallari: 66.5m²; 179.5m³
1. hæð: 101m²; 272.7m³
2. hæð: 62.2m²; 164.5m³
Hús alls: 225.4; 636.6m³
Flatarmál lóðar: 311.4m²
Nýtingarhlutfall: 225.4 / 311.4 = 0.7238

Sjá nánar í skráningartöflu

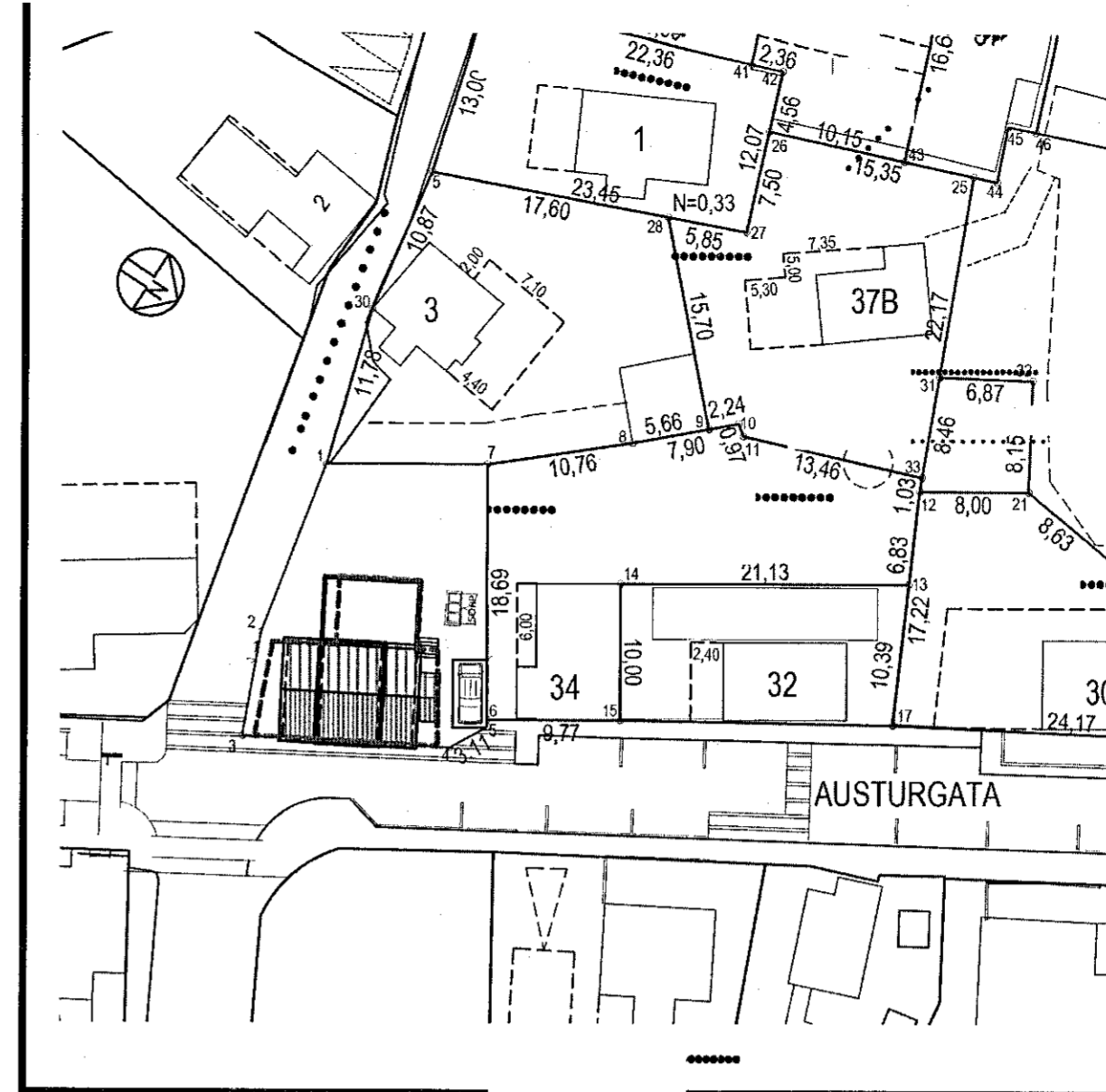

AFSTÖÐUMYND 1:500

Samþykkt þann
12. MAÍ 2021

Byggingarfulltrúinn í Hafnarfirði
Skelton Þorvaldursson

Breytingar 21.4.21

- Stiga breytt á öllum hæðum
- Herbergi á 2. hæð breytt
- Stigapallur á 2. h. breyttur
- Inntaksklefi gerður í kjallara
- Miðjugluggur á framhlið breytt
- Skráningartöflu breytt
- Handriðagerð breytt
- Aðkomu að kjallara breytt.
- Baðh. 1.h breytt
- Baðh 2.h breytt
- Innra skipulagi kjallara breytt

VERK

AUSTURGATA 36
REYNDARTEIKNINGAR

TEIKNING

AFSTÖÐUMYND

VERKKAUPI

INGVAR ARASON

MÆLIKVARÐI: 1:500 (m.v. A2) TEIKNING NR:

DAGSETNING: 21.4.2021 TEIKNAD: GÓJ

GUNNLAUGUR JOHNSON
arkitekt fai
ARBÓT: 270 MÖSFELLSBÆ
KT: 080657-7819
S: 864 2625
E: goj@centrum.is

Skráningartafli: Austurgata 36					Skrásetjari: Gunnlaugur Johnson												
Landnúmer: 120036					Kennitala: 080657-7819												
Matshlutanúmer: 01					Útgáfa: 4.01b 0,0 25.11.2019												
Uppskipting og lýsing					Stærðir												
D0	D1	D2	D3	D4	D5	D5M	D6	D7	D8	D9	D10a	D10b	D11	D12	D16	Reiknitala	D17
Lokun	Rými	Notkun	Höfuð-	Eignar-	Botnflötur	Miljöflötur	Stigar	Op	Brúttóflötur	Brúttóflötur	Salarhæð	Salarhæð	Brúttó	Nettóflötur	Birt flatarmál	skiptarúmmáls	Skípta-
	hæð-róð	texti	flokkun	hald	m ²	m ²	m ²	m ²	m ²	sh < 1,8	min	max	rúmmál m ³	m ²	m ²		rúmmál m ³
		Matshluti			239,0	0,0	9,8	9,8	229,2	14,4			650,4	205,7	214,8		583,167
		Botn											20,2				
	00	kjallari			71,5	0,0	4,9	0,0	71,5	0,0			193,0	59,2	71,5		
A	0001	íbúð	N	0101	66,5		4,9		66,5		2,70	2,70	179,5	55,4	66,5	2,70	149,580
A	0002	Inntaksklefi	T	0101	5,0				5,0		2,70	2,70	13,5	3,8	5,0	2,70	10,260
	01	1. hæð			101,0	0,0	4,9	4,9	96,1	0,0			272,7	86,4	96,1		
A	0101	íbúð	N	0101	101,0		4,9	4,9	96,1		2,70	2,70	272,7	86,4	96,1	2,70	233,280
C	0102	Svalir	S	0101	6,0				6,0							1,00	6,000
C	0103	Útlöppur	U	0101	4,2				4,2								
	02	2. hæð			66,5	0,0	0,0	4,9	61,6	14,4			164,5	60,1	47,2		
A	0201	íbúð	N	0101	66,5			4,9	61,6	14,4	0,72	3,36	164,5	60,1	47,2	2,47	148,447
C	0202	svalir	S	0101	35,6				35,6							1,00	35,600
Athugasemdir																	
Sameignir sumra																	
Eignarhald																	
	Eignar-	Notkun	Birt flatarmál	Skíptarúmmál													
	hald	texti	m ²	Séreign	Séreign og												
			m ²	m ²	sameign m ²												
	0101	íbúð	214,8	583,167	583,167												
		Alls	214,8	583,167	583,167												