

Byggingarlýsing:

Um er að ræða tvö parhús og eitt einbýlishús á lóðinni Hrauntunga 5. Lóðin hefur landeignarnúmerið 178953. Húsin eru byggt úr límrés einingum einangrað að utan og klætt með álplötum og timbri á baki er tilpafestur dúkur.

Sökkjar og botnplata eru úr steinsteypu. Útveggir eru úr 100 mm límrés einingum. Milliplata er úr 120mm CLT límrés einingum með ásteyplagi. Brunnlagskrifa á gólum í sérbýlishúsum er R60, 120mm CLT krossivúr er R90, en að auk er bætt við 100mm ásteyplagi. Pak er úr 120mm límrés einingum. Svalir eru rannmar úr galvanhúððu stáli.

Klæðningar og einangrun:
Botnplata er einangruð með 100mm plasteinangrun 24kg/m3. Sökkjar einangraðir með 100mm plasti einangrun. Utan á veggveiningar er komið fyrir öndunardúk, Síga Majocoat eða sambærilegum. Útveggir eru einangraðir að utan með 100mm steinull einangrun. Brunnalagskrifa utan útveggir er REI60. 100mm CLT krossivúr er REI60 að auk er 100mm steinull. Útveggir eru klæddir utan með báruáli, timbri og steinlímum, (sjá skýringar hér að neðan). Pak er einangrað með 100mm steinull ofan á rakavarnarlag. Technoelast K-MS 170/400 eða sambærilegt. Ofan á einangrun kemur tilpafestur þakdúkur af víðurkenndri gerð í brunalokki T. Svalir eru klæddar með 16mm pílarskrossivúð að ofan en 2x12mm Viroc plötum að neðan.

Innveggir eru úr 100mm límrés einingum. Langnir eru í gólum og í stökkum á veggjum. Útveggir að innan og innveggir, sem ekki eru klæddir gipsi, eru lakkaðir gjæru lakki. Gólfefni eru harðparket, en líisar á votlyrum. Allt gler sem nær niður fyrir 60 sm. frá góli er öryggisgler. Á blástæði eru höfslustöðvar fyrir rafbíla. Í norð-austur horni lóðar er komið fyrir djúpgámi. Öll lokup rými eru loftræst, vélræn loftræsting er í þvotti, baðherbergjum og eldhúsi. Handtöð á svölum eru úr galvanhúððu stáli 100sm. á hæð.

Milliveggir í parhúsum er 2x 100mm CLT einingar með 2cm steinull á milli, sem upplýtur köfur sem REI-90. Í hverju húsi eru tvær reykskjóttar merktir RS á teikningum, auk 6 L íttvatnstæk merkt SL. Sjá nánar texta um eldvarnir.

Helstu stærðir:
Parhús 170,8m² x 4=683,2m²
Einbýlishús 193,6m²
Geymsla 20,2m²
Helldarflötur húsa á lóðinni 892m²
Helldar rúmmál húsa 2873,7
Stærð lóðar 2325,8m²
Nýtingarhlutfall $\theta=0,38$

Kólnunartölur eru eftirfarandi:
Vegið meðaltal útveggja:
Matshútar 01 og 02, 0,58w/m² gr. c.
Matshúti 03, 0,7w/m² gr. c.
Pak 0,16w/m² gr. c.
Góli 0,24w/m² gr. c.
Útveggir 0,40w/m² gr. c.
Gluggar og hurðir, 1,30w/m² gr. c.
Allt grer er K gler

Skýringar:
Gn= gólfniðurfall
Lr= loftræsing
BO= björgunarpok, stærð á opum eru sýnd á grunnmyndum og útlitum.
SL= slökkvítæk
RS= reykskjóttari

Baruál, Timburklæðning, Flisaklæðning

Breytingar 25. 03 2021:

Hús A og E eru flutt 2m. sunnar og fjær götu, hús C er fært 2m. norðar og fjær suður lóðamörkum. Geymslum er snúið 90gr. og bætt við inntaksrými. Sambýkki nágranna vegna þess hefur verið sent inn. Blástæðum fjölgað um tvö. Suðurveggur á útbyggingu í húsi E er færður sunnar um 40sm við það stækkar hús E um 1,9m². Gerðar laglæringar á húsum að innan til laglæringar á burði.

Breytingar 30. 04 2021:

Við útsetningu á húsum C og D komu í ljós að húsið mundi fara yfir jarðmyndanir sem menn eru sammála um að ekki megi eyðileggja, en þær eru elst í brekkunni vestan við húsin, en stefnt er að því að hróla sem minnst við henni, en brekkan er í beinu framhaldi af útivistarsvælu vestar, til þess að svo megi verða er nauðsynlegt að færa húsið til austurs, Breytingin hér sýnir húsið flutt um 2.32m til austurs, úr 9.32m í 7m. frá austur lóðamörkum. Þessi breyting ætti ekki að þurfa að trufla líbúa Hraunbrúnar 53 þar sem að á milli lóðanna er steyptur veggur sem er 2.5m á hæð, en eigandi hraunbrúnar 53 vildi haldal veggnum í þessari hæð þegar talið var um að lækka hann.

HRAUNTUNGA 5
BYGGINGARNEFNDARTEKNING Dags : 15. JAN. 2021
Grunnmyndir fyrstu hæðar ásamt lóð. Mk. 1:100
BLAD: 1
SVEINN IVARSSON ARKITEKT F.A.I.
LYNGHALSI 3 110 R.VÍK SMI 567-9006 OG 895-9006 KT:130254-7649
SVEINN IVARSSON s.h.f. ALFHÖLVEGUR 79A KÖPAVOGI KT: 550296 2339

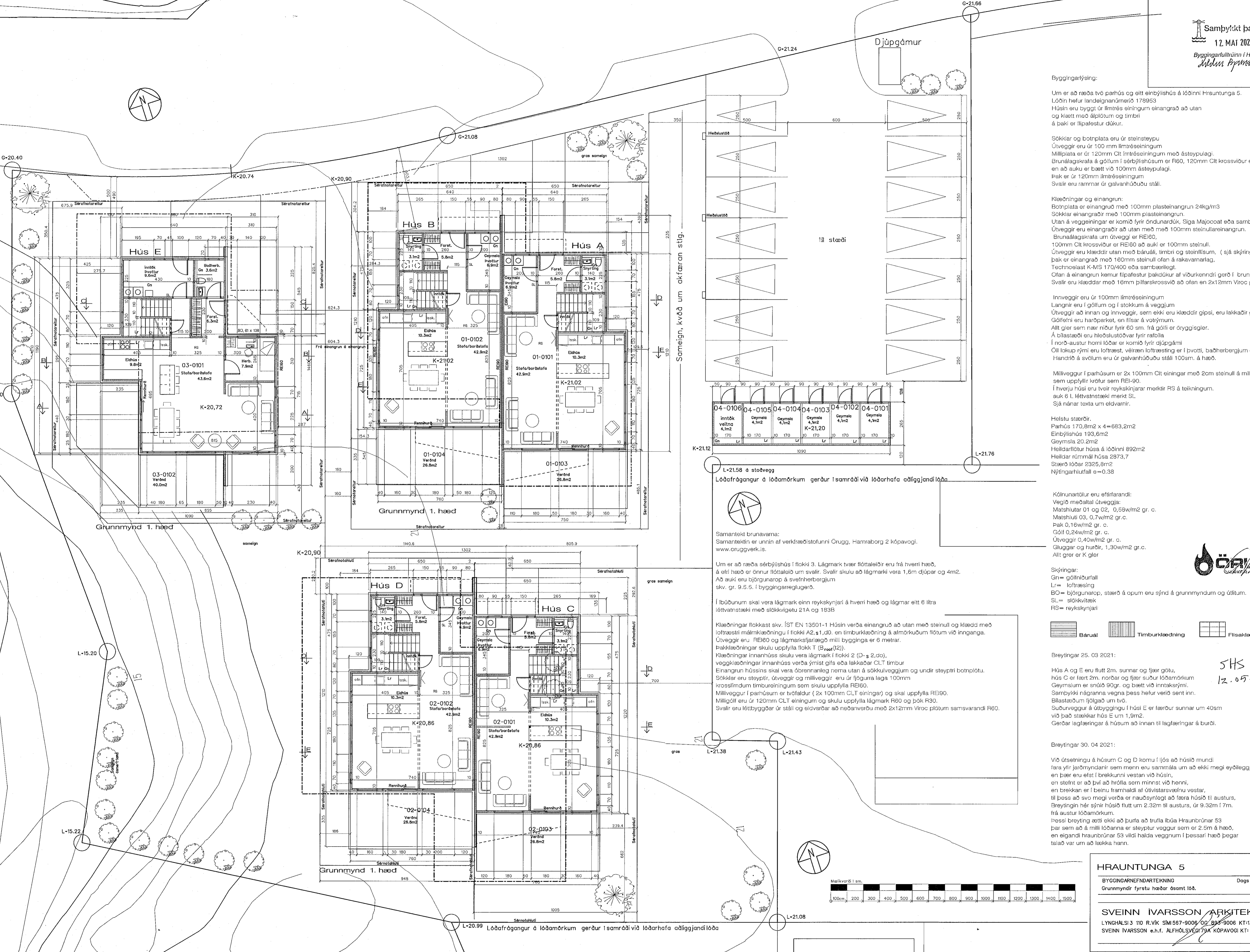

04-0106	04-0105	04-0104	04-0103	04-0102	04-0101
inntak	Geymsla	Geymsla	Geymsla	Geymsla	Geymsla
veitna	4,1m ²	4,1m ²	4,1m ²	4,1m ²	4,1m ²
4,1m ²			K-21,20		
Gn	Lr	Lr	Lr	Lr	Lr

L-21.58 á stoðvegg
Lóðafrágangur á lóðamörkum gerður í samráði við lóðarhafa aðliggjandi lóða

Um er að ræða sérbýlishús í flokki 3. Lágmark tvær flóttaleiðir eru frá hverri hæð, á öfri hæð er önnur flóttaleið um svalir. Svalir skulu að lágmarki vera 1,6m djúpar og 4m². Að auk er björgunarpok á svefnherbergjum skv. gr. 9.5.5. í byggingarreglugerð.

Í íbúðunum skal vera lágmark einn reykskjóttari á hverri hæð og lágmark eitt 6 lítra íttvatnstæki með slökkvígötu 21A og 183B.
Klæðningar flokkast skv. ÍST EN 13501-1 Húsin verða einangruð að utan með steinull og klædd með loftræsti málmklæðningu í flokki A2, s1, d0, en timburklæðning og afmörkuðum flötum við innganga. Útveggir eru REI60 og lágmarksstærð milli bygginga er 6 metrar. Pakklæðningar skulu upplýta flokk T (B_{red}) (I2). Klæðningar innan húsa skulu vera lágmark í flokki 2 (D-s 2, d0), veggklæðningar innan húsa verða ýmist gífs eða lakkaðar CLT timbur. Einangrun hússins skal vera örþrennanleg nema utan á sökkiveggjum og undir steyptri botnplötu. Sökkjar eru steyptir, útveggir og milliveggir eru úr fjögurra laga 100mm krosslímum timbureiningum sem skulu upplýta REI60. Milliveggur í parhúsum er tvöfaldur (2x 100mm CLT einingar) og skal upplýta REI90. Milligólf eru úr 120mm CLT einingum og skulu upplýta lágmark R60 og þök R30. Svalir eru léttyggðar úr stáli og eivdarbar að neðanverðu með 2x12mm Viroc plötum samsvarandi R60.

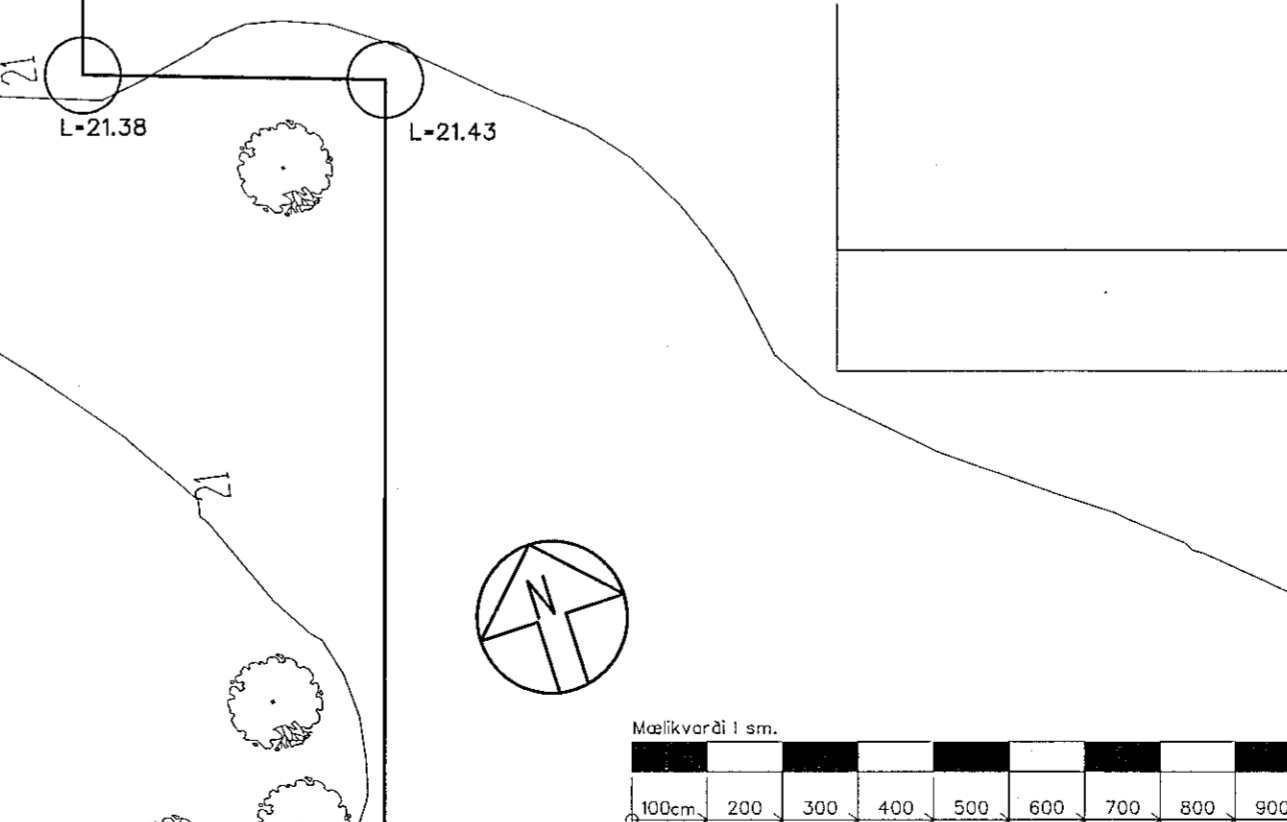

Málsvörðul í sm.
0 100 200 300 400 500 600 700 800 900 1000 1100 1200 1300 1400 1500

L-20.99 Lóðafrágangur á lóðamörkum gerður í samráði við lóðarhafa aðliggjandi lóða



SHS
12.05.2021