

Reykjavíkurvegur 58, Hafnarfirði

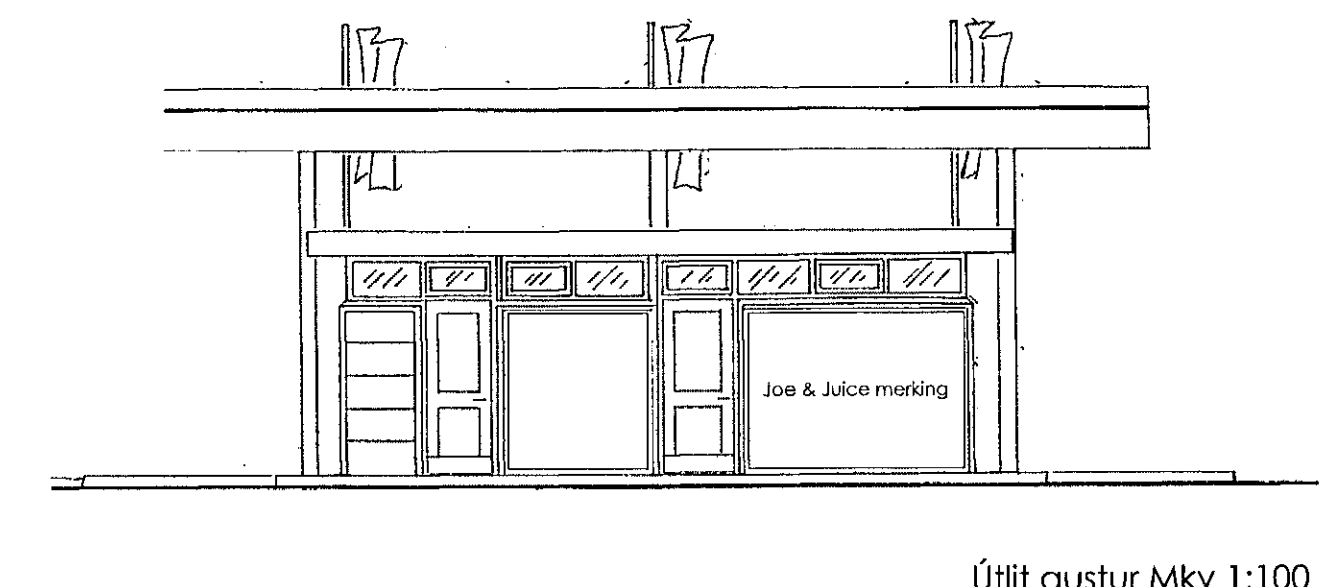
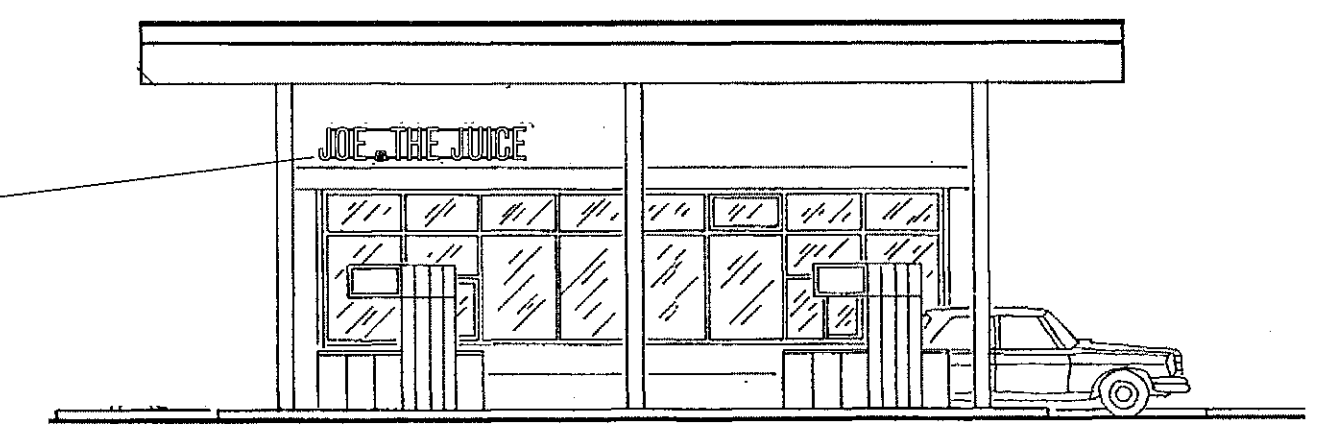
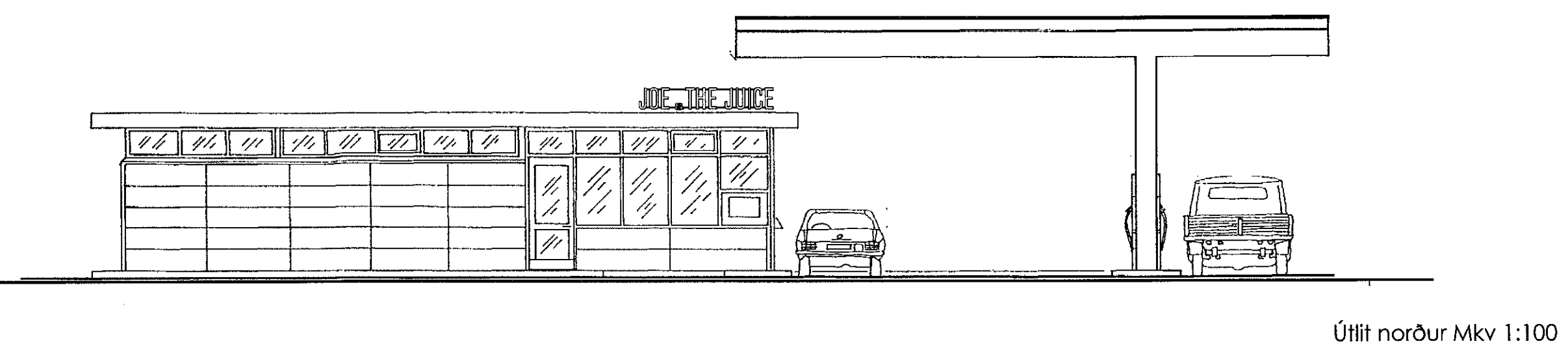
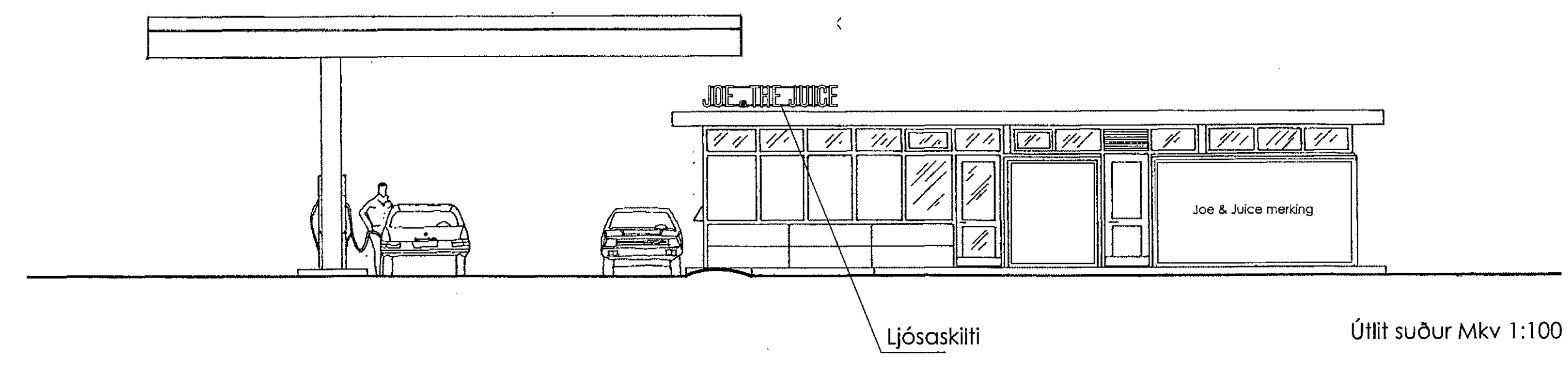
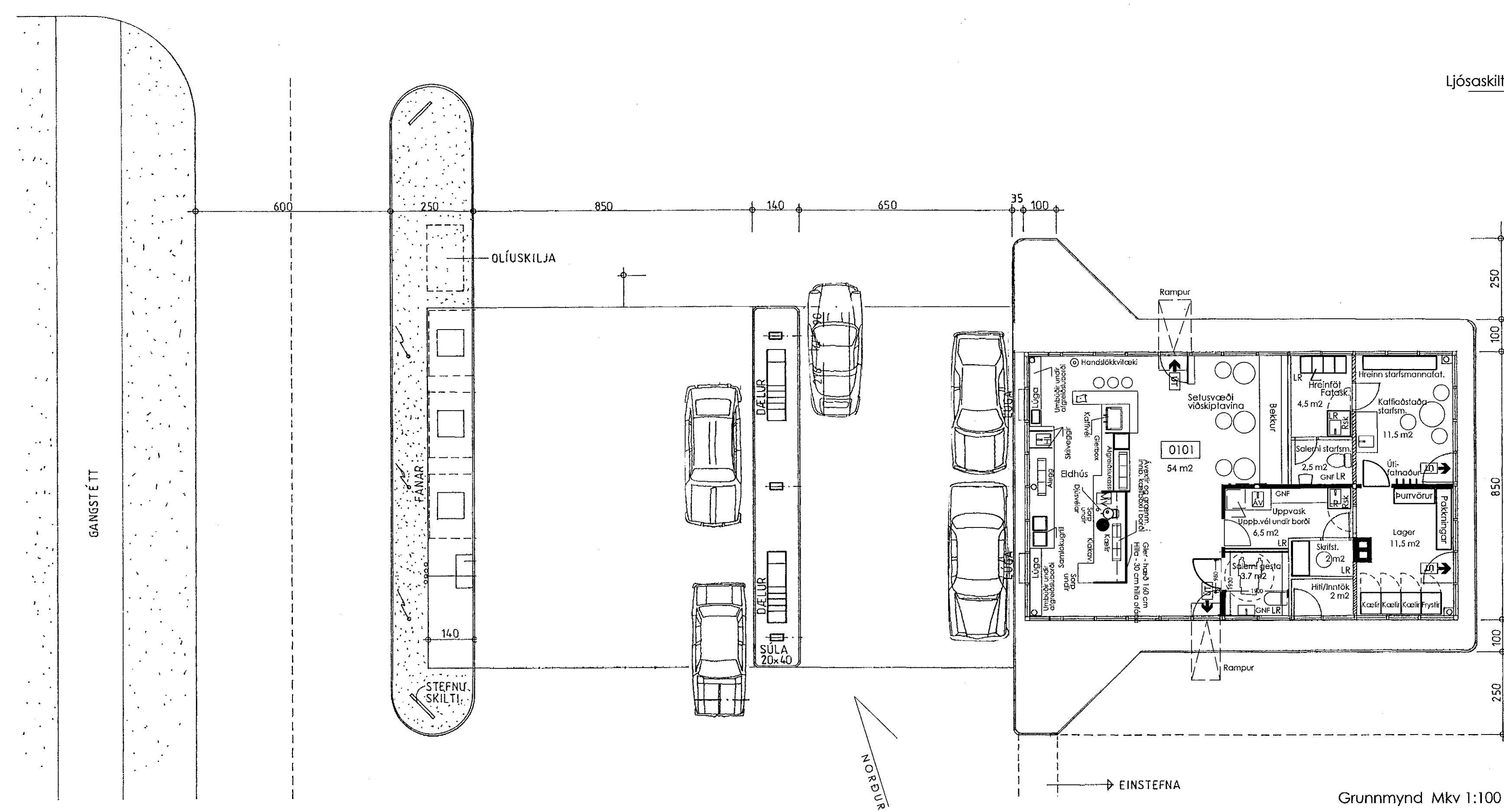
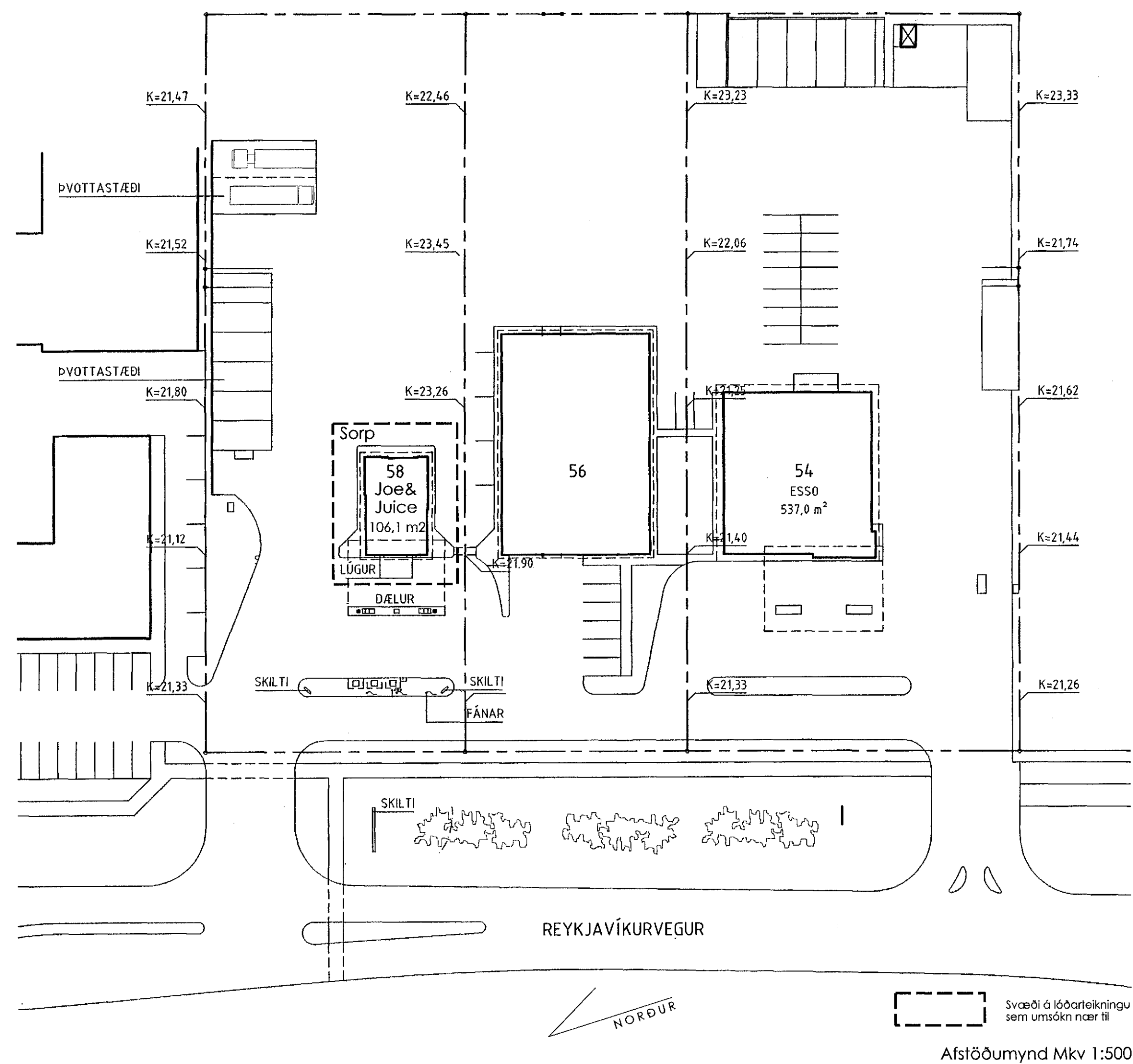

Byggingarlýsing:

"Joe an The Juice" Reykjavíkurvegi 58.
Sótt er um leyfi fyrir Joe and the Juice í skáta við bensínstöð Orkunar við Reykjavíkurveg 58. Í dag er í húsnæðinu Kvikk on the Go sem rekur sambærilega starfsemi.

Í umsókn þessari er ekki gert ráð fyrir neinum breytingum á veggjaskípan, innganghurðum, gluggum, salernum, ræstiskápum eða uppvaski á núverandi starfsemi. Einungis er um að ræða nýjar innréttingar, ný gólfefni, ný tæki, ný hreinlætistæki, máln og almenn tillækt á húsnæðinu.

Veitingasalan er hluti af veitingasölukeðju "Joe and the Juice" sem þegar starfrækir fjölda staða í Skandinavíu og á Íslandi. Afgreiðslueiningar eru staðlaðar, hannaðar af Joe & Juice í Danmörku miðað við þarfir, reynslu og notkun þeirra og fluttar inn þaðan. Ekki er boðið uppá áfengi á Joe & Juice veitingasölustöðum. Veitingastaðurinn er í Flokki I og tegund c. og er gert ráð fyrir að allt að fimmtán manns í sæti þ.e. á bekk og á kollum.

Allir réttir eru matreiddir í afgreiðslu staðarins annarsvegar heilsudrykkir búinir til úr fersku grænmeti og ávöxtum og svo samlokur með álegg. Handlaug með skilveggjum er í bakborði ásamt samlokugrillum og kælleiningu með innbyggðum kæliboxum fyrir álegg á samlokur. Í afgreiðsluborði er kælleining með innbyggðum kæliböxum í borði fyrir ávexti og grænmeti fyrir djúsvélar ásamt klakavél undir borði. Áhald fyrir klaka er geymt í ská í borði. Við hið þess er sorp fyrir hýði utan af ávöxtum og grænmeti og svo næst kemur matvælavaskur. Gler skilveggir eru utan um þetta til að skilja að afgreiðslu djúsa frá svæði viðskiptavina. Næst kemur afgreiðsla, glerbox fyrir smákökur og svo kaffivél.

Ávextir og grænmeti eru geymd í kælum á lager í bakrymi og í kælum í eldhúsi eða í körfum á afgreiðsluborði (þ.e. ávextir sem eru með hýði). Umbúðir eru annarsvegar geymdar á lager í bakrymi, undir borði við afgreiðslukassa og á borði í afgreiðslu. Umbúðir samanstanda af einnota shake glösum, kaffibollum, rorum, líflum viðar hrærum, þunnum pappírsmúsum og sérvettum. Ekki er um fyrirferðamiklar umbúðir að ræða og er nægt geymslupláss í bakrymi, undir afgreiðslu og á borði fyrir umbúðir að sögn rekstrarstjóra Joe&the Juice enda er hér um fjölfulega stórt J&J eldhús að ræða. Jafnframt er að sögn rekstrarstjóra nægt pláss fyrir ávexti og grænmeti bæði í bakrymum, í kælum í afgreiðslu og í kæliboxum í borði.

Í bakrymi er skolvaskur fyrir matvinnsluáhöld og uppvottavél, tveir ræstiskápar annar fyrir sal og hinn fyrir eldhús, lagergymsla, kaffiaðstaða starfsmanna, salerni starfsmanna, búningsherbergi með 3-4 læstum búningsskápum en gert er ráð fyrir allt að þremur starfsmönnum... Ferskar vörur koma inn 3 - 4 sinnum í viku og er lager því í lágmarki.

Öll gluggalaus rými eru vérað loftfræst með loftfræstikerfi sem er í húsinu.

Allar endurnýjaðar klæðningar eru í flokki I, gólfefni eru í flokki G.

Útmerkingar eru við flóttaleiðir.

Slökkvitæki skulu vera staðsett í samráði við eldvarnareftirlit.

Viðurkennt brunaviðvörðunarkerfi skal tengt viðurkenndri stjórnstöð.

Sorpgymsla er á baklið við hús á plani.

Ljósaskilti við þakkant samkvæmt úllisteykingum.

Teikningar unnar uppúr teikningum Hauks Harðarsonar arkitekts fa

Uppfært 17.03.2021
Gler við framreiðslu er 160 cm hátt með 30 cm hillu ofan.
Vinnureglur og innra eftirlit er tekið út áður en starfsleyfi er gefið.

Uppfært 05.05.2021
Salerni gesta stækkað.

Reykjavíkurvegur 58, Hafnarfirði

Mkv.: 1:100 / 1:500

Afstöðumynd / Grunnmynd / Útlit

ABALUPPDRATTUR

1.01

DAGS. 05.02.2021
UPPFÆRT. 17.03.2021
UPPFÆRT. 05.05.2021

davíð kr. pitt arkitekt faí 101069-5249 dkpitt@simnet.is
Tveyki ehf, skildinganes 11, 101 reykjavík f. 896 2490