

SHS
25.05.2021

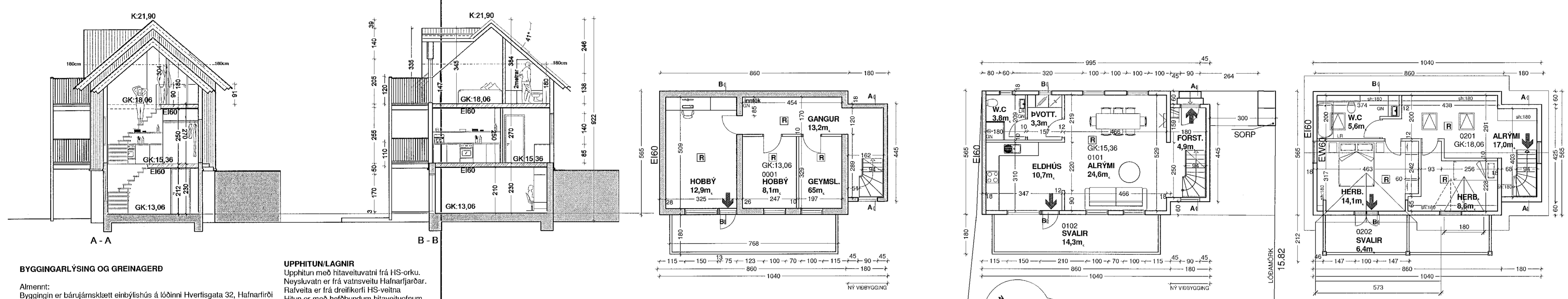
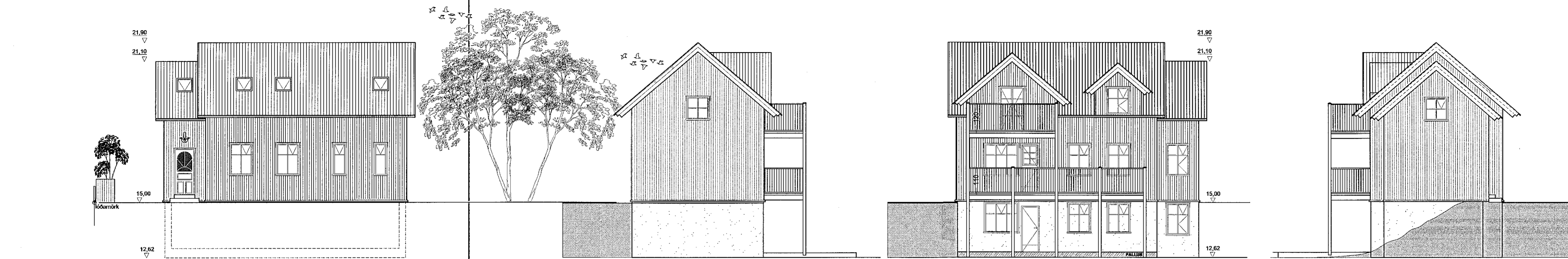

BYGGINGARLÝSING OG GREINARGERD

Almenn:
Byggingin er bárujárnskleitt einbýlishús á löðinni Hverfisgata 32, Hafnarfirði upprunalegi hluti er byggður 1922 og lengt til vesturs 1956
Landlegnúmer: L121196
Staðgreinir: 1400-1-44900320

Byggingin er á tveim hæðum auk kjallara
Böfnflatarmál er 169,8 m²
Birt heildarflatarmál er 157,4 m²
Birt flatarmál 1.hæðar er 56,6 m²
Birt flatarmál rishæðar er 44,2 m²
Birt flatarmál kjallara er 56,6 m²
skiptarúmmál byggingar er 417,612m³
Stærð lóðar er 523m²
Nýjngarhlutfall 0,33
Heildarhlutfall bílastæða á lóð er 0
Öllum rýmisstærðum eru skilgreint nánar í skráningartölflu

BYGGINGA, BURDAREFNI OG EINANGRUN:

Aðalbyggingarefni er timbur á 1.hæð og þak, kjallari hlaðinn/steyptur.

Forsendur einangrunar er að húsið er upphitað T₂-18°C Undirstöður eru samkvæmt sjónskoðun hlaðið tilhöggð grjótt. Burðarveggir og þak eru styrktarflökkað byggingatimbur.

Sökkull er hlaðinn og steinsteypur . Einangrun óþekkt

Botnplata er 100mm steinsteypa
Einangrud á neðan (óþekkt einangrunargerð)
ny gölfplata bíslagi, 100mm járnþent steypa einangrud með 75mm polystyrene einangrun (24kg/m³)

Útveggir eru timburveggir 145mm timburstöðir fylltar með 145mm steinull 30kg/m² stíflar með rakaheldum 9 mm grenikrossvið, loftunarektum 21mm aðalklæðning er báruð málmklæðning í flokki 2 en harðviður við verond Að innan er rakasperra mín 250.PAM, 20mm lektur og klædd með timburklæðningu.
Núverandi gatlvegur á vesturhlíð er steypur að 2.hæð klæddur með loftræstri bárujárnklæðningu í flokki 2

Léttir veggir eru gipsveggir með tveim 12,5mm gipsplötum á hvorri hlíð. Votrými eru með rakavörðum gipsplötum.

Þak er 245 mm timbursperrur, heilklaðdar með 25x150 borðvið, þakdúk með öndunareigriðlekum, leiktað og klædd með báruðum aluzínik þakplötum. Einangrun er 220mm þakull með áðösum vindþappa (30kg/m²)
2 stik. 32mm Loftrásarorr á milli sperrubla að 25 mm loftunarbili á milli þakullar og borðavíðar

Gluggar og hurðar eru timburgluggar/hurðir Útlit og form samsvara sér við eidd núverandi glugga: Renndir timburgluggar með krosspöstum.
þakgluggar eru kleiddir með át Par sem björgunarp er í gluggum skal opið vera minnst 60 cm á breidd eða 60 cm á hæð. Samanlögð hæð og breidd er þó ekki minni en 150 cm.

Milligólf
195x45 mm berandi timburgrind c/c 600
fyllt með 100mm steinull 30kg/m² fest með 2mm vír c/c 300
Gólfklæðning með 22mm læstum gólfspónaplötum, gólfefni ýmist flisar eða parkett.
Lofklæðning 12mm gipsplötum skruðu í timburgrind.

-milligólf yfir kjallara:
fyllt á milli núverandi gölfblata með 100mm steinull 30kg/m² fest með 2mm vír c/c 300, gólfklæðning með 22mm gólfspónaplötum og lofklæðning með 2x12mm gipsplötum.

Svalir
Timbursvalir burðarsúlur 120mm staurum til brunavarna á milli hæða er klædd neðan á svalir með bárujárn Handlistar og handrói eru lakkaðir handlistar eru 35mm þykkir, handrói er 20mm breidd- 80mm á milli handróða

Litaval veggja,glugga og þaks er í samræmi við óskir eiganda

UPPHITUN/LAGNIR

Upphitun með hitaveituvatni frá HS-orku. Neysluvatn er frá vatnsveitu Hafnarjarðar. Rafveita er frá dreifikerfi HS-veitna Hitun er með hefðbundun hitaveitufnum Neyslu- og hitalagnir eru staðsettar í veggjum og góttum. Falllagnir eru innleiddar rörslagnir, allt innlagnarefni er af víðurkenndri gerð. Loftræsting er ýmist víðræn eða um opalega glugga. Regnvatn er leidd jarðar Frárænsli er leitt í frárænsstuckeri Fráveitu Hafnarjarðar

SORP:

Sorplunur eru við lóðarmörki- Flokka skal allt sorp sk.fyrirnaemum á vef Hafnarjarðabæjar,

HLJÓÐVIST:

Lofthljóðeinangrun: milli íbúðarymis og rýmis utan íbúða er min 55db

BRUNAVARNIR:

Byggingin er í neikunarflokki 3 Aðkoma slökkviliðs er frá Hverfisgötu einnig er möguleg bak aðkoma frá Gunnarsungl Vegg- og lofklæðningar að innan eru í flokki 2. Úvegga og þakklæðningar að utan verðu eru í flokki 1 Reykskynjarar eru að lágmarki einn fyrir hverja 80m² íbúðar og er hljóðstyrkur skynjara minnst 75 dB(A) í hverju svefnherbergi Handsökkvitæki er við útgang

Þværlóftaleiðir eru frá 1.hæð:

Þværlóftaleiðir eru frá þakhæð: stigi til 1.hæðar frá gangi hurð útá svalir frá stæra svefnherbergi björgunarp í gegnum tvo þakglugga (BO 60x90cm) frá minna svefnherbergi (hæð frá þakbrún/gólf 140/170cm)

Þværlóftaleiðir eru frá kjallara:

upp stiga til 1.hæðar út til berst lofts um hurð á verond Svalir eru klæddar að neðan með bárujárn og viroc plötum (B-s1,d0) Gatlvegur eru EI60 enda er fjarlægð meira en 6 metrar í næstu byggingu. Hæðarskil (milligólf) eru EI60

ORKURAMMI:

Reiknað heildarloftþitap: Leiðntap á fermetur gólf pr. °C 1,24 w/m² °C Allar kölnunartölur eru reiknaðir í Orkuramma Reiknað U-gildi byggingahluta:

Þak	0,19 w/m ² K
Útveggur	0,28 w/m ² K
Gluggar	1,65 w/m ² K
Hurðir	1,52 w/m ² K
Núverandi Gólf á fyllingu	0,64 w/m ² K
Útveggir,vegð meðaltal	0,41 w/m ² K

BREYTINGAR Á STÆRDUM BYGGINGAR:

Fermetrar:	
Fyrir stækkun	97,2m ²
Stækkar um	60,2m ²
Verður	157,4m ²

Rúmmál:	
Fyrir stækkun	245m ³
Stækkar um	70,9m ³
Verður	315,9m ³

nýjngarhlutfall lóðar: nhl var 0,18 nhl verður 0,33

HVERFISGATA

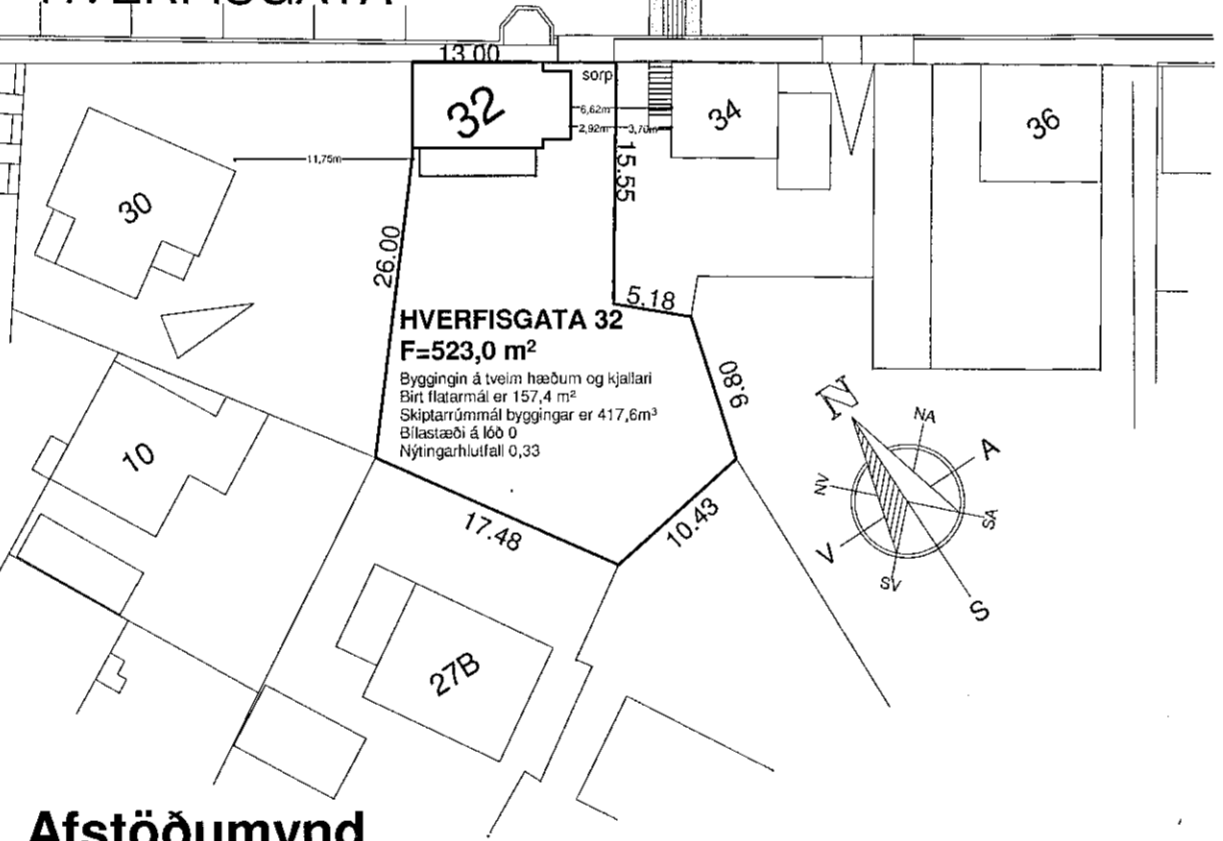

Afstöðumynd 1 : 500



GREINARGERD BREYTINGA

Byggt er ofan á núverandi 1.hæð þorbyggð rishæð með kvæti og 6,4m² svölum. port er 75cm við bislag og 103cm við 2.hæð þakmænrir hækkar um 317,5 cm -hæsti punktur verður 9,0m - þakhalli er 41°

Bætt er við bislagi við suðausturgall , þar sem er forstofa og stigahús frá kjallara og uppá 2.hæð. Útgyrahúð á norðaustur langhlíð er fjarlægð og settur gluggi í stað hurðar.

Minjastofun hefur fengið útlitsbreytingar til umfjöllunar og hefur hún tekið jákvætt í breytingu þessar

hönnuðir breytinga í samræði við núverandi eigendur er Svanlaugur Sveinsson og Rúnar Ingi Guðjónsson

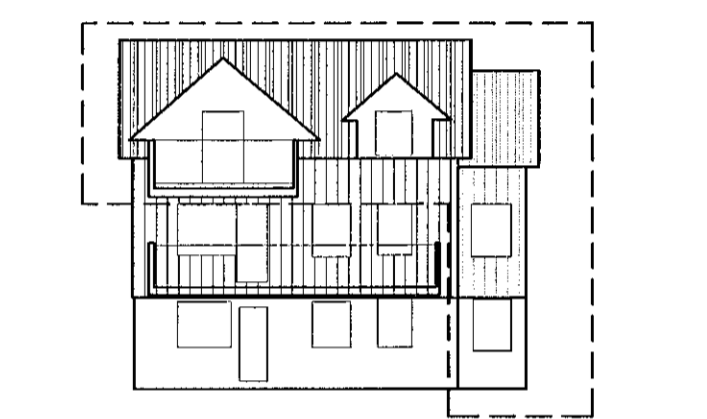

lykilmynd stækkunar 1 : 200

SKÝRINGAR

- -Fíttaleið
- R -Reykskynjari
- I -ÚT-tjós
- EI,60-CS, EI 60 -Brunamótstaða
- BO -Björgunarp
- HS -Handslökkvitæki
- HV -Inntak hitaveitu
- VV -Inntak Vatnsveitu
- RV -Inntak rafveitu
- S -Inntak símaútsleiðara
- MFR -Mæslir rafveitu (utarhúss)
- LR -Loftræst rými
- PG -Þakgluggi
- SN -Svalanðurfall
- GN -Gólfniðurfall
- O101 -Rýmisnr. sk.skráningartölflu
- ☛ -Hæðarkóli byggingar

Úg.	Dags.	Skýring	Br.áf.
-----	-------	---------	--------

Einbýlishús - Hafnarfirði

Heimilisfang: Hverfisgata 32

Verkefnum: Stækkun

Landlegnúmer: L121196 Staðgreinir: 1400-1-44900320

Aðaluppdrættir

Grunnmyndir - Ásýndir

Sníðmynd-Lóðartekning - afstöðumynd - byggingalýsing Kjallari, 1.H.2.H -

Hannað af:	RIG	Málshluti:	01
Teiknað af:	RIG	Mælikvarði:	1:100 1:500
Samræming:	MG	Dagsetning:	19.05.2021

Aðalhönnuður: Rúnar Ingi Guðjónsson Byggingaræðingur BFI Lögildur Mannvirkjahönnuður kt.140694319



03-20	-	-	-	A	A-01
Verknúmer	Svæði	Áfangi	Ábyrgð	Númer	Útgáfa

HÖNNUNARSKILUR ER ALIÁN RETTA TEIKNINGU - FJÓLÝÐLÖGUR HÁG SAKLEGGUSAMFYRRI