

Samþykkt þann
19. MAÍ 2021
Byggingarfulltrúinn í Hafnarfirði
Sigrún Þrymladóttir

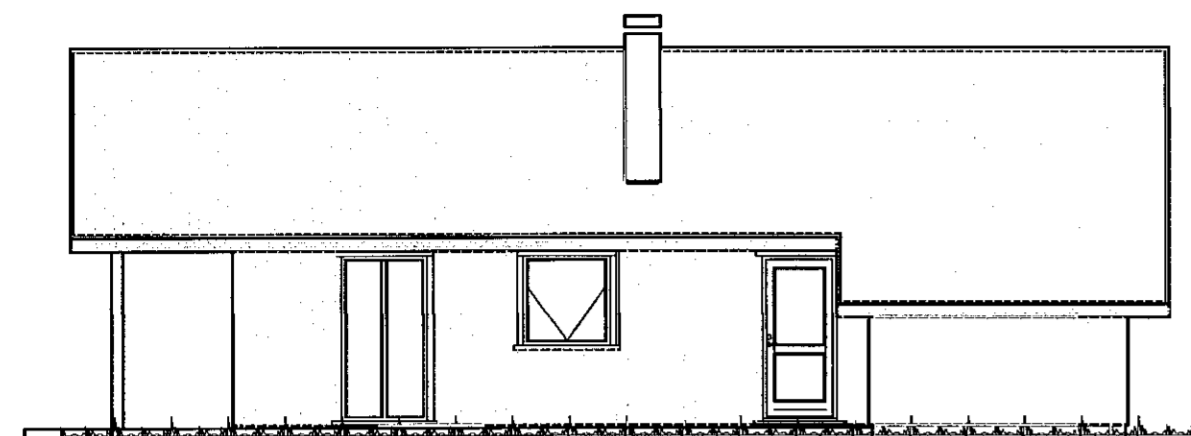

Suðausturhlíð 1:100

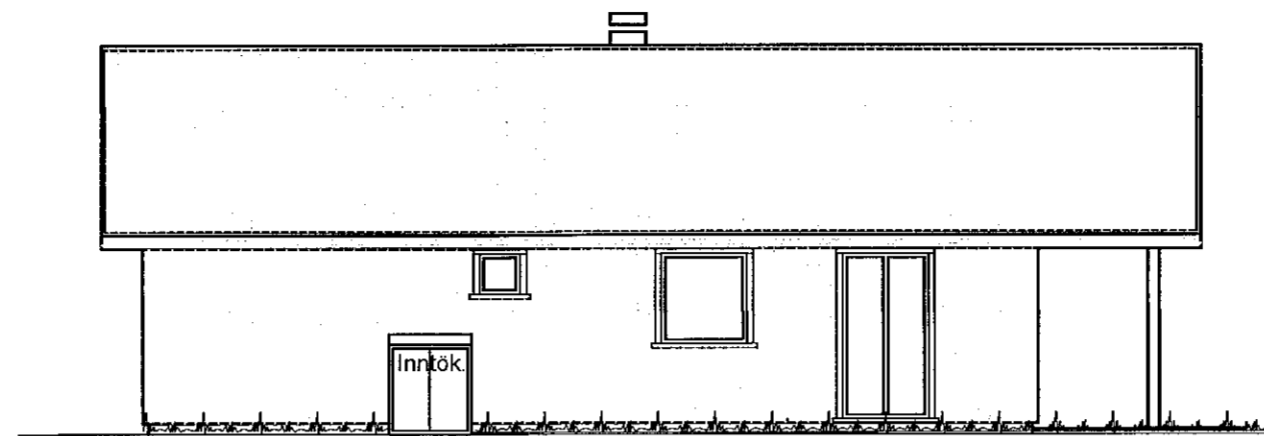

Norðvesturhlíð 1:100

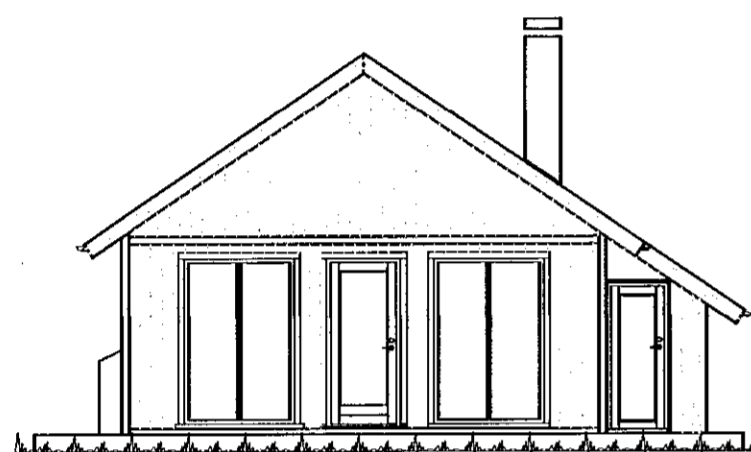

Suðvesturhlíð 1:100

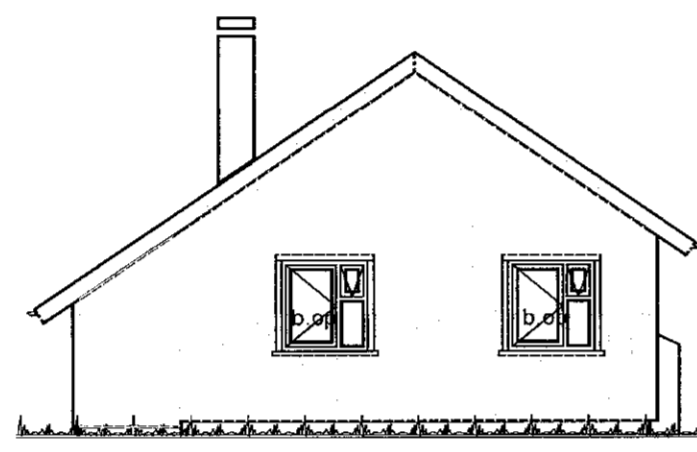

Norðausturhlíð 1:100

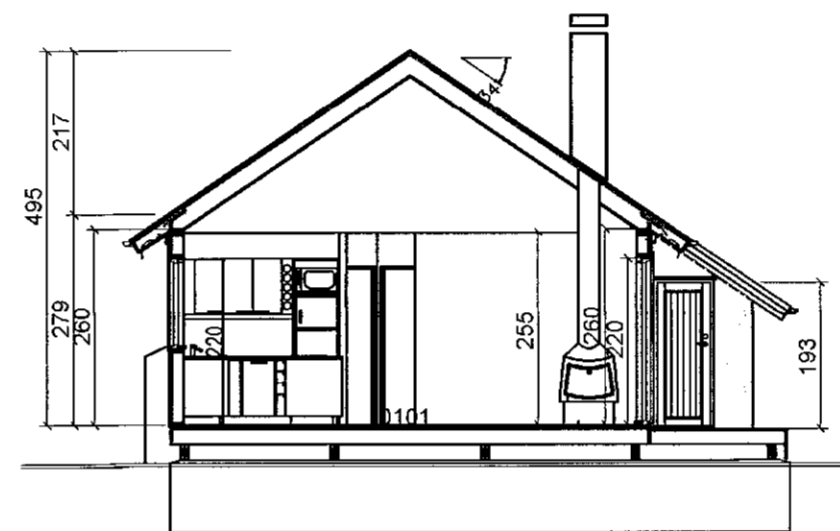

Snið B-B 1:100

Gólfkoti ákvarðist í samráði við byggingafráðingur.

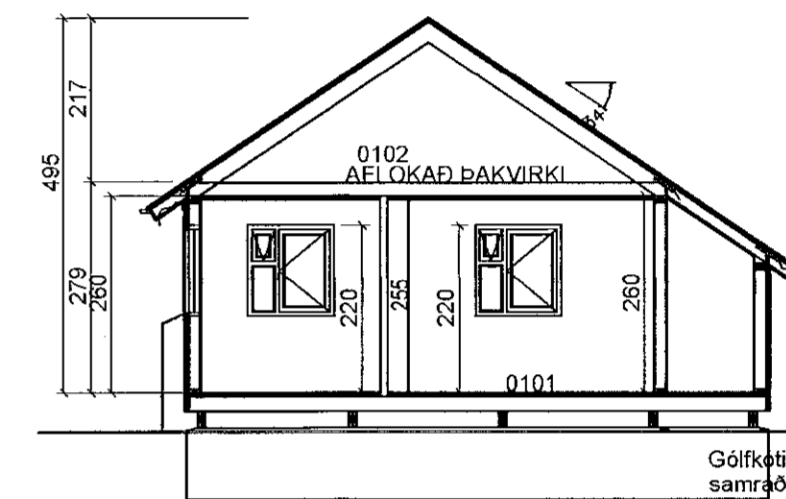

Snið A-A 1:100

Gólfkoti ákvarðist í samráði við byggingafráðingur.

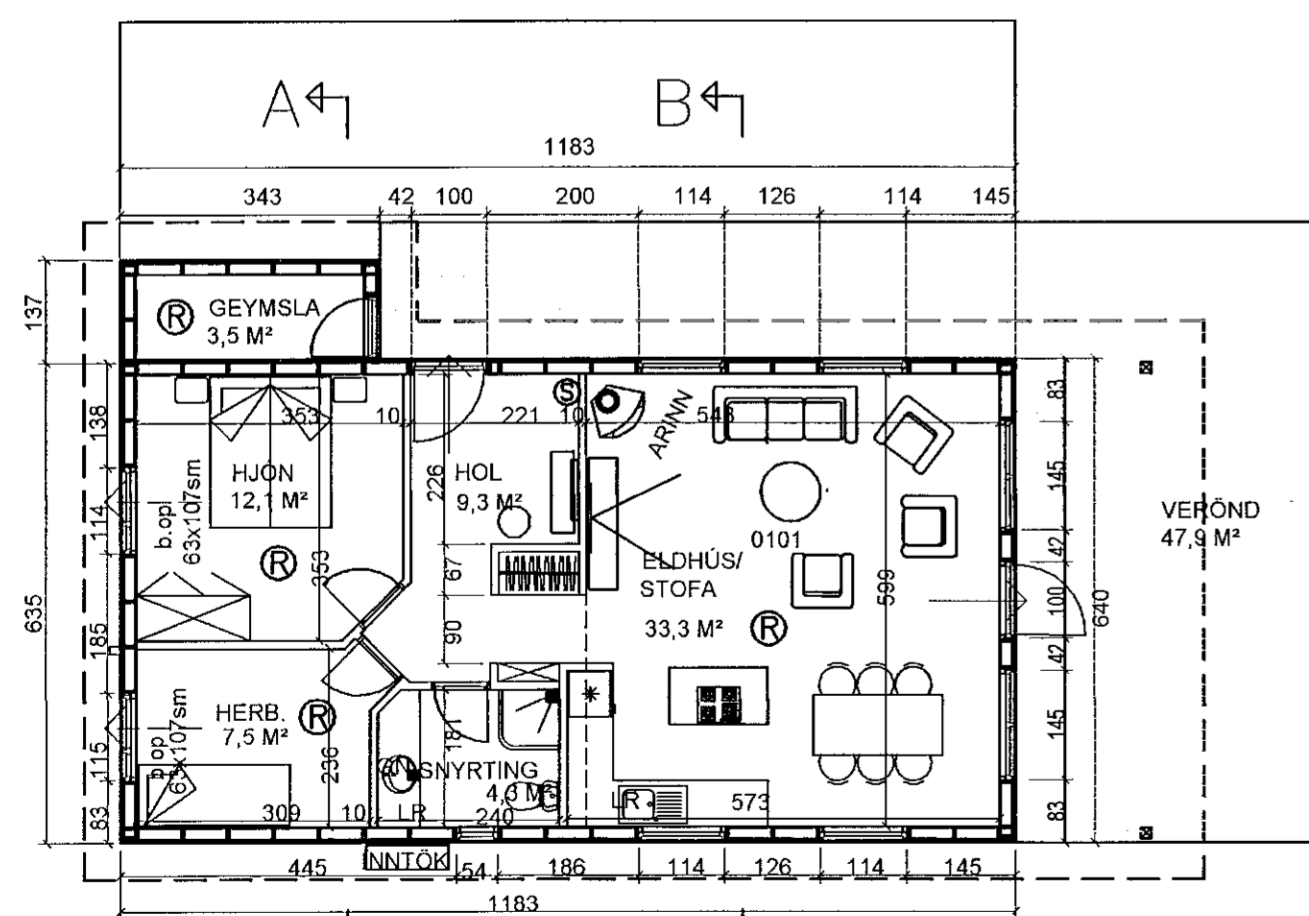

Grunnmynd 1. hæð. 1:100

Eldvarnir/ brunavarnir:
Klæðningar veggja og lofta eru amk. EI39, annarsvegar gífsplötuklæðning „KLÆÐNING Í FLOKKI 1“, Og hinsvegar 12 mm furpanill „KLÆÐNING Í FLOKKI 2“. Í húsinu er handsökkvitæki staðsett við aðalíngang sjá grunnmynd. Reykskynjarar eru staðsettir í hverju herbergi sjá grunnmynd. Flóttaleiðir úr húsinu eru um inngangshurð, svalahurð og björgunarop úr herbergjum, stærð björgunaropa 63*107 sm. Ganga skal frá eldstæði (kaminu) og reykhláf í samræmi við reglugerðir.
---> BO. táknað björgunarop.
-> Táknað rýmingarleið, samkv. reglugerð um brunavarnir og brunamál.
Ⓡ Táknað reykskynjari, staðsetjast samkv. teikningu.
Ⓢ Táknað stökkvitæki, staðsetjast samkv. teikningu.

SHS
18. MAÍ 2021

Breytingar:

Efni:	Dags:	Teikn:	Yfirl.

Sléttuhlíð G3 Hafnarfirði.
Landnúmer: L123131
Matshluti: 01.

Aðaluppdráttur. Númer. 1 af 2
Efni: Grunnmyndir, útlit / skýringar.
Mælikvæði: 1:100
Frumstærð blaðs: A2
Teiknað: Sig. Þ. Verk nr. 02114
Yfirráð: Sig. Þ. Teikn. nr 001
Dagsetning útgáfu: 05-03-21 Endursk.

EINGÖNGU ER HEIMILT AÐ NOTA BYGGINGAVÖRUR SEM Hafa HLOTIÐ STAÐFESTINGU TILNEFNDS AÐILA Á SAMRÆMI EDA ERU CE-MERKTAR, SAMANBER KAFLA VIII Í MANNVIRKJALÖGUM.

STH. teiknistofan ehf. Strandgötu 11.
220 Hafnarfirði.
Áritun aðalhöfundar. kt. 510298-2769.
Sími 5651510.
teiknistofan@simnet.is

Sigurður Þorvarðarson byggingafræðingur bfl. kt. 141250-4189.