

- Skýringar vegna eldvarna:
- > BO. tákna björgunarp, samkv. reglugerð um brunavarnir og brunamál.
 - > Táknar rýmingarleið, samkv. reglugerð um brunavarnir og brunamál.
 - ⊗ Reykskynjari, staðsetjst samkv. teikningu.

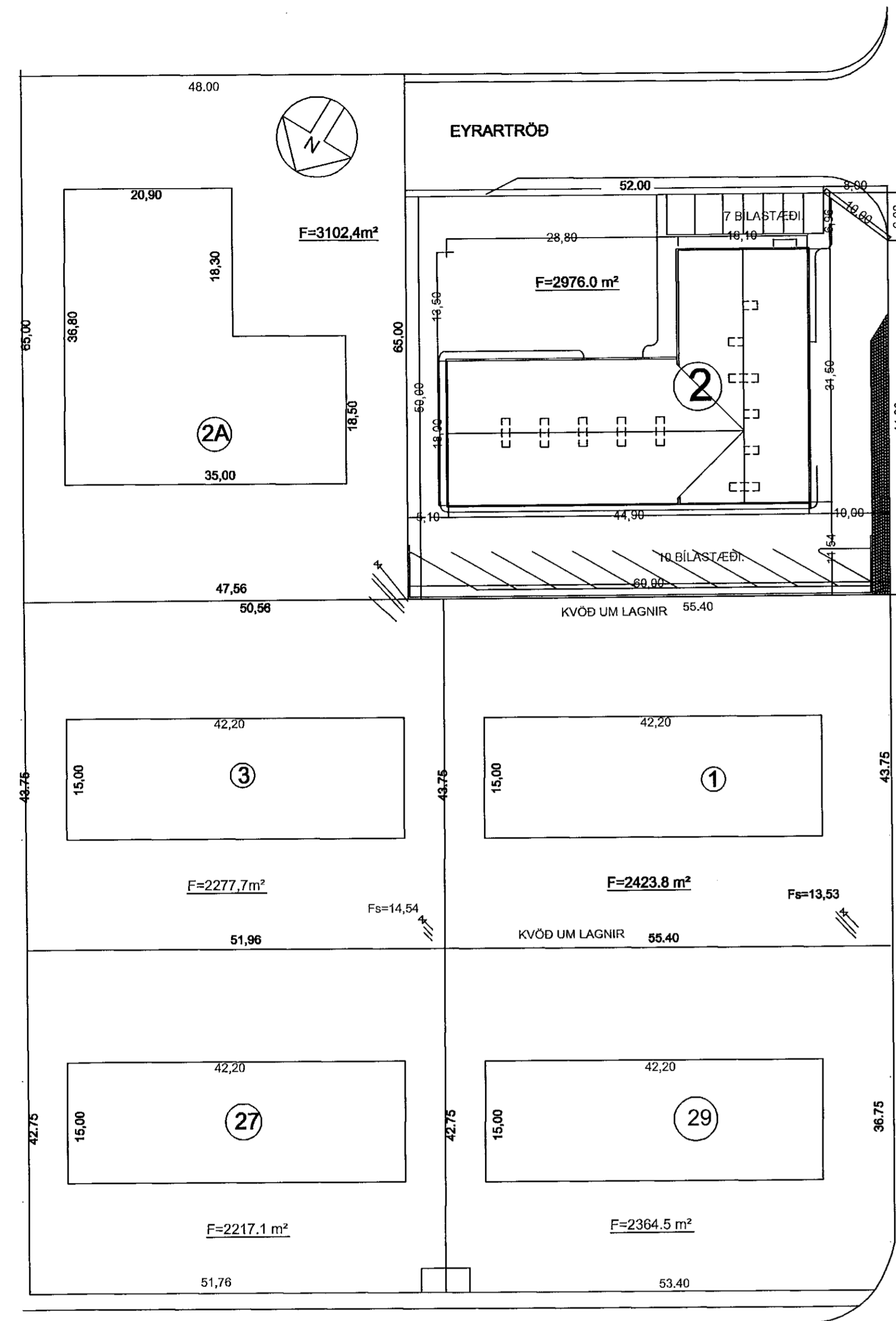

AFSTÖÐUMYND M. 1:500.

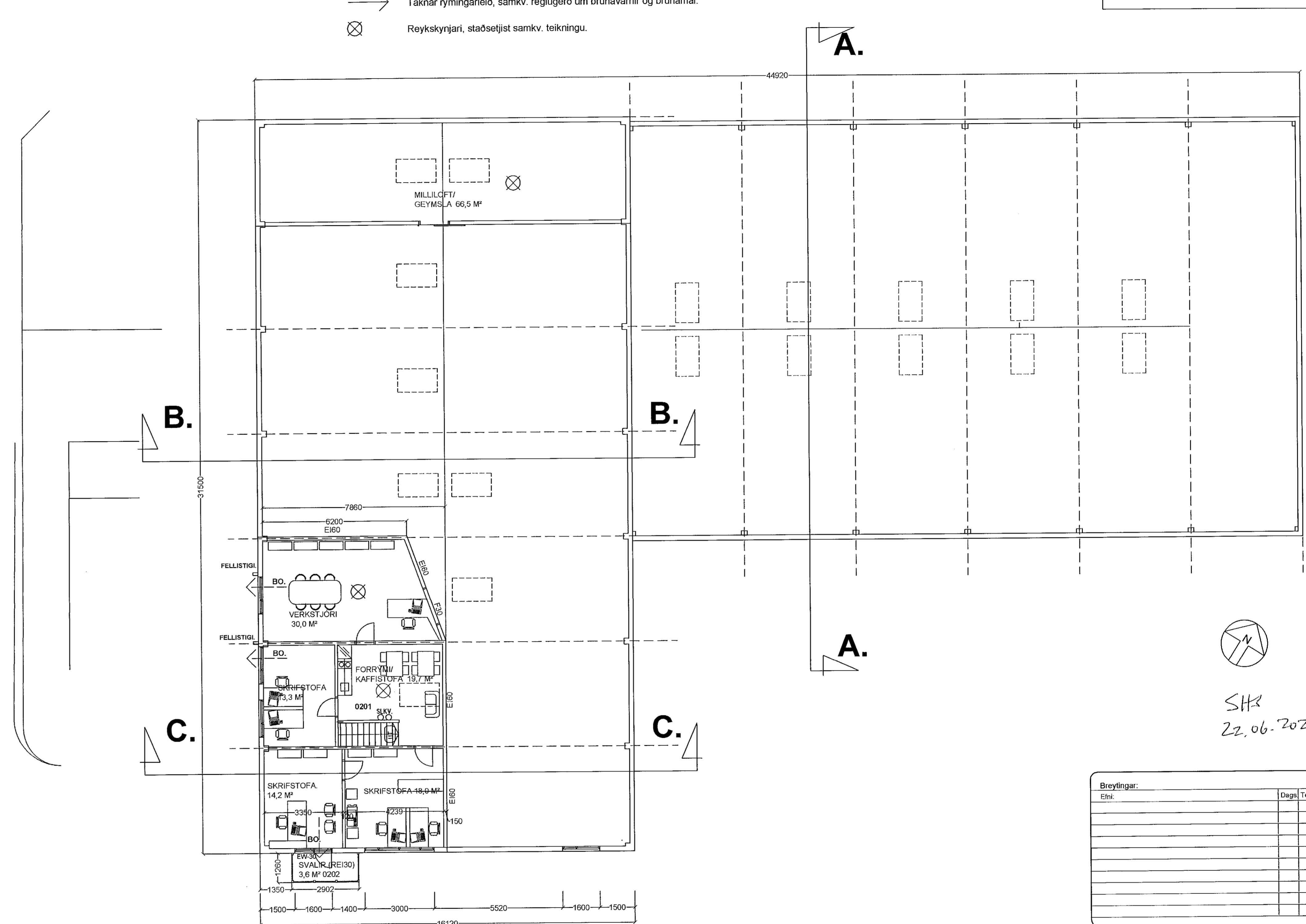

GRUNNMYND EFRIHÆÐ. M. 1:100.

Svalir/ svalahandrið:
2 hæð hússins hefur skrifstofur og kaffiástöðu, sem tengist með stiga í anddyri á 1 hæð, auk þess eru svalir á suðu-austur hlö hússins. Svalirnar (skulu vera a.m.k. REI30) eru smíðaðar/gerðar úr galv. járnvirki þær skulu uppfylla eftirf. kröfur:
Reiknað notaálag á svalir = 4,0 KN/m², allt stál í burðarvirki skal vera Fe 360 samkv. ÍST-DS 412 nema annað sé tekið fram á sérteikningum, allt stál skal vera heitgalvanhúðað.
Bollagæði 8.8 og rafsúvinnna skal unnin af fagmönnum með tilskilin réttindi.
Svalirnar eru bornar uppi af 80*80 RHS prófilum og 160 mm u-bitum, á bitana skal klæða með Handrið á svölunum skula vera 110 sm há rammar og handlistar Ø48 mm galv.stálrör, handrið skulu klædd/ lokað með galv. járnneti, Ø6mm, mörskvastarö 50*50 mm. Gólf svala skal klætt með 15 mm Vicro eikþolnum plötum.

SHR
22.06.2021

Breytingar:			
Efni:	Dags:	Teikn:	Yfirf.:

EYRARTRÖÐ 2 HAFNARFIRÐI.
Landeignanúmer: L120333
Aðaluppdráttur.

Aðaluppdráttur. Númer. 2 af 4.

Efni: Grunnmynd efrir hæðar og afstöðumynd.
Mælikvarði: 1: 100. og 1: 500.
Frumstærð blaðs: A1.
Teiknað: VP-S. Verk nr: 01905
Yfirfarið: SP. Teikn. nr: 002
Dagsetning útgáfu: 10-05-2021 Endursk:

STH. teiknistofan ehf. Strandgötu 11. 220 Hafnarfirði. kt. 510298-2769. Sími 5651510. teiknistofan@simnet.is.
Áritun höfuðsá. Áritun höfuðsá. Áritun höfuðsá.

Sigurður Þorvarðarson byggingafræðingur bfl. kt. 141250-4189.