

**Skýringar**

Öll mál eru í mm, nema hæðarkótar í m.

Sjá almenn skýringablöð, XX\_1\_04\_01, XX\_1\_04\_02, XX\_1\_04\_03, XX\_1\_04\_04 og XX\_1\_04\_05.

Sjá einnig gataplön og teikningar annarra hönnuða sem tilheyra þessu verk.

Hæðarsetning yfirborðs eru skilgreind á teikningum arkitekta.

Hortir eru niður á gólföð. Veggir ofan plötu eru sýndir með heilum línum, veggir og bitar neðan plötu eru sýndir með brotum línum. Járn í efri brún plötu eru sýnd með heilum línum og eru auðkennd með bókstafum T. Járn í neðri brún plötu eru sýnd með brotum línum og eru auðkennd með bókstafum B.

Verktaki skal hafa samband við hönnuð ef eitthvað er óljóst.

☒ Gat í plötu

Ef góti eru stærri en 200 mm skal járnbanda kringum gatið sjá teikningu XX\_1\_23\_01

Bending í filigranplötu:  
L=6000-7600, járnbanding B186+  
K10@150 í burðarætt en K10@200 í þverrátt  
L=0-6000mm, járnbanding B186+  
K10@200 í burðarætt og í þverrátt

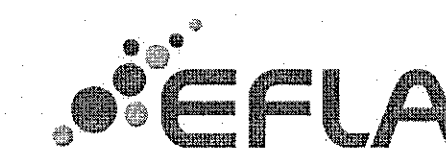
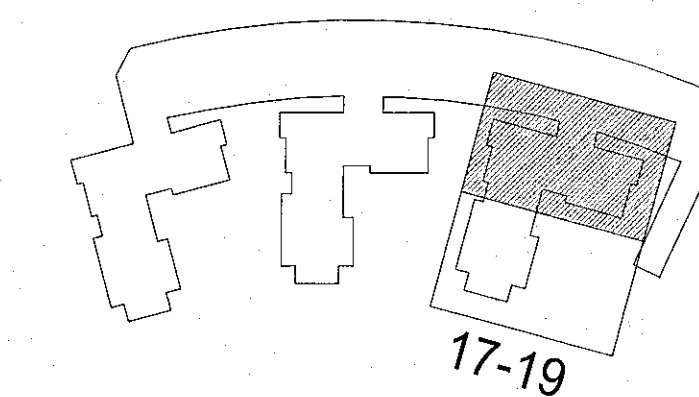

Hringhamar 17-19  
221 Hafnarfirði

Burðarvirki  
Járnbanding  
Grunnmynd 8. hæð (pak)

TEKNIÐNÚMÉR	BLASTÆRÐ	HANNAÐ	ÖÖ
9354-001	A1	TEKNAÐ	MG
08_1_21_61		YFIRFARÐ	BJP

DAGS.	MELKVÁRDI	ÚTGÁFA
31.03.2023	1 : 50	A

Útgáfunúmer og dagsetning aðskiptaráttar: Frumútgáfa 12.04.2022  
Hönnuður: Bjarni Jón Pálsson kt. 291163-5139  
Hönnuðarstjóri: Haraldur Ingvarsson kt. 030956-3389

