

| Útg. | Dagur      | Verktæking              | Skýring | Br.aff. | Yfirf. |
|------|------------|-------------------------|---------|---------|--------|
| A    | 31.01.2023 | Verktæking              |         | ANT     | OIB    |
| B    | 17.03.2023 | Merkingar þakniðurfalla |         | ANT     | OIB    |

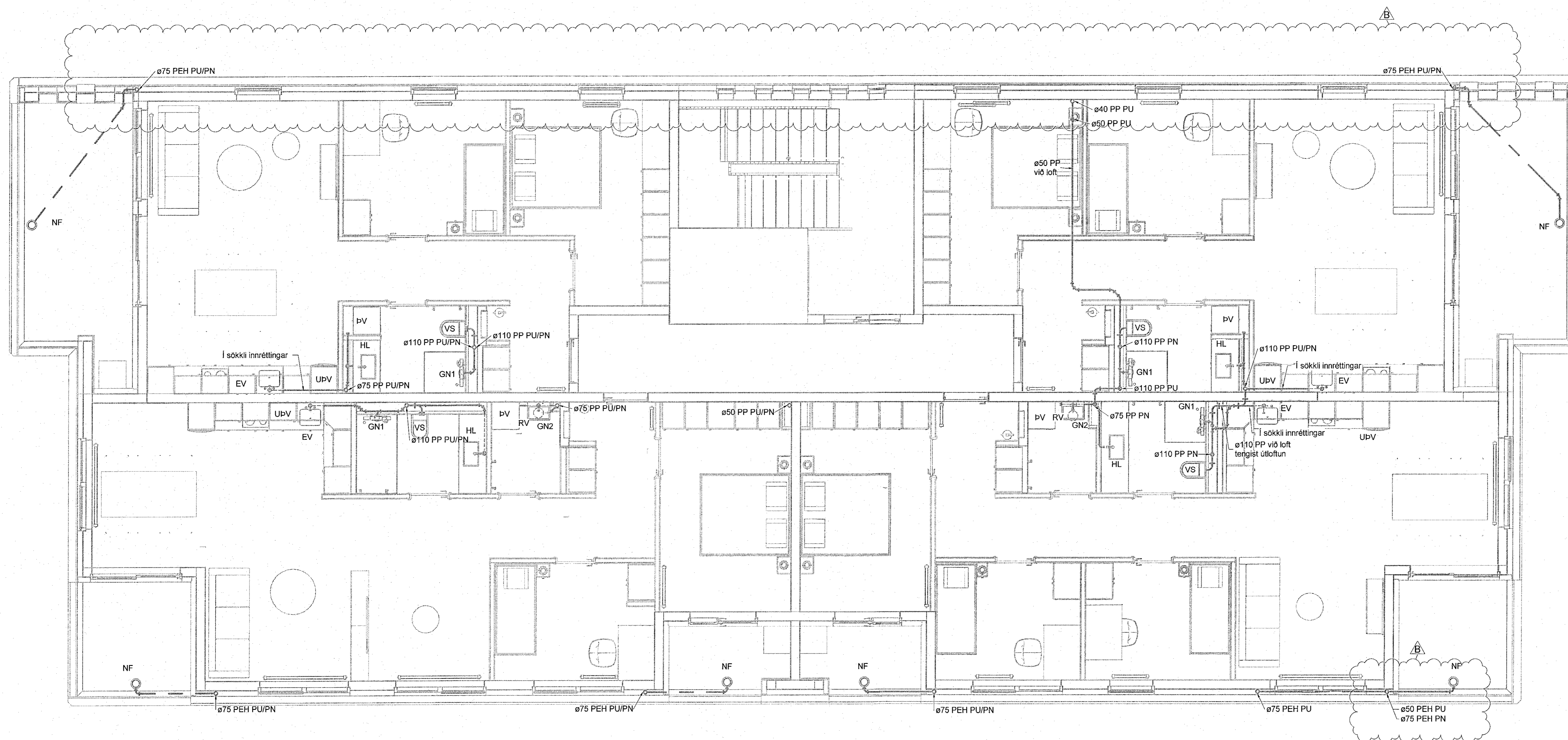

**Staðlaðar frárennislengingar**  
(Nema annað sé tekið fram)

- Eldhúsvaskur ø50 PP
- Ræstivaskur ø50 PP
- Handlaug ø40 PP
- Salemi ø110 PP
- Þvottavél ø40 PP
- Uppþvottavél ø40 PP

Frárennislagnir í eldhúsi eru í sökkli innréttingar nema að annað sé tekið fram

- Frárennili skólpl
- - - Frárennili regnvatn
- · · Frárennili dren

Almennt eru skólplagnir í 20‰ halla og regnvatnslagnir í 10‰ halla, nema annað sé tekið fram á teikningu.

Ómerktur hringur táknar að lagn færirst upp eða niður innan hæðar. Ringur merktur PU, PN eða PU/PN táknar að lagn færirst upp eða niður á milli hæða.

T.K - Aætlaður topp kóti  
B.K - Botnkóti

- GN1 - DN50, Sturtuníðurfali, hlöðarvisandi tengistútur
- GN2 - DN50, Öryggisníðurfali, hlöðarvisandi tengistútur, með lyktarlöku.
- GN3 - DN50, Öryggisníðurfali, niðurvisandi tengistútur, með lyktarlöku.
- GN4 - DN100, Niðurfali í bílakjallara með grófsiu, niðurvisandi tengistútur
- GN5 - DN50, Sturtuníðurfali, niðurvisandi tengistútur
- NF1 - DN70, Niðurfali með hlöðarvisandi tengistút.
- NF2 - DN100, Niðurfali með niðurvisandi tengistút með sandfangi.

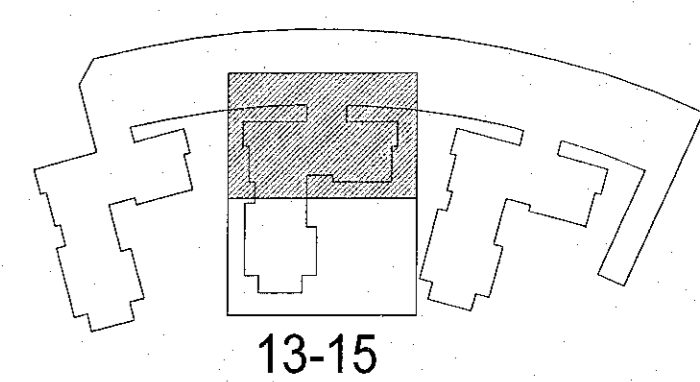

Hringhamar 13-15  
221 Hafnarfjörður

Lagnir og loftræsikerfi  
Fráveitukerfi  
Grunnmynd 6. hæð

|             |            |            |     |
|-------------|------------|------------|-----|
| TEKNIKNUMER | BLAÐSTÆRÐ  | HANNAÐ:    | OIB |
| 9354-001    | A1         | TEKNAÐ:    | UBB |
| 06_2_23_31  |            | YFIRFARAÐ: | ANT |
| DAGS        | MÆLIKVARÐI | ÚTGÁFA     |     |
| 31.01.2023  | 1 : 50     |            | B   |

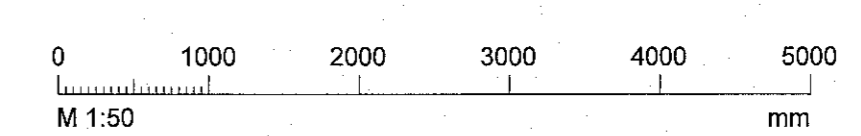

Útgáfunúmer og dagsetning aðaluppstístar: Fnum/Útgáfa 12.04.2022  
Höfundur: Rönnar H. Steinsen - kt. 031149-4449  
Hönnunarsjötti: Haraldur Ingvarsson kt. 030956-3389