

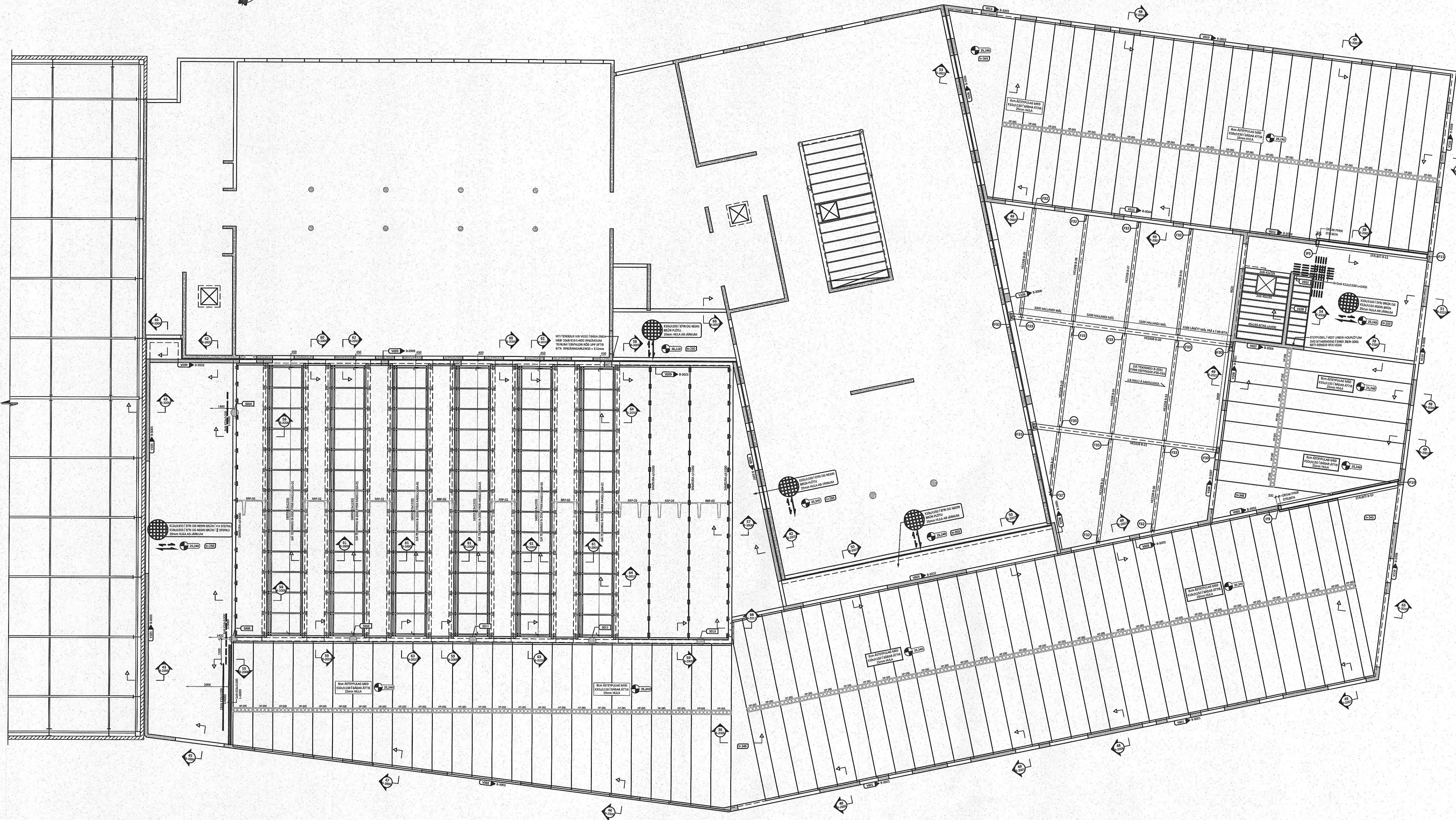

FRAMHALD EKKI HLUTU AF ÞESSUM VERRÁNGA



ÁRITUN BYGGINGARFULLTRÚA

Samþykkt bann  
11. ágú. 2023  
fr. byggingarfulltrúans í Hafnarfirði  
Róbert A. Róbertsson

*Róbert A. Róbertsson*  
Kt. 1111-3159

ÁRITUN HÖNNUNARSTJÓRA KT: \_\_\_\_\_  
BYGGT Á AÐALUPPDRATTUM DAGSETTUM: 01.09.2022

- ALMENNAR SKÝRINGAR:**
- SJÁ FLEIRI ALMENNAR SKÝRINGAR Á TEIKNINGU B-0000
  - ÖLL MÁL ERU Í MILLIMETURM, EN KÓTAR ERU Í METURM
  - JÁRNABENDING PLOTU ER SKILGREIND GRUNNBENDING, SEM SKAL LEGGJA YFIR ALLA PLOTUNA, AUK VIÐBÓTAR-BENDINGAR SEM ER SÉRSTAKLEGA SKILGREIND Á GRUNNMYND
  - EF STAÐSETNING JÁRNABENDINGAR Í PLOTU ER EKKI MÁLSETT Á GRUNNMYND SKAL MÍÐA VIÐ AD HÚN SÉ MIÐJUSETT YFIR ÁSETU (VEGG EDA SÚLU) EDA MITT Á MILLI ÁSETA
  - SJÁ TEIKNINGU B-3000 FYRIR GRUNNBENDINGU VEGGJA OG ALMENN SNÍÐ Í VEGGI
  - SJÁ GATAPLAN FRÁ FERLU FYRIR GÖT Í VEGGI OG PLOTUR

- TÁKN:**
- V000** VEGGNÚMUR - ENGIN HLIDARMYND AF VEGG GRUNNBENDING SKV. B-3000 GILDIR
  - V000** XXX VEGGNÚMUR - HLIDARMYND Á TEIKN. XXX
  - S000** SÚLUNÚMUR - SJÁ TEIKNINGU B-2100 FYRIR SÚLUBENDINGU
  - IF0** INNSTEYPT STÁLFESTING Í STAÐSTEYPU - SJÁ TEIKNINGU B-2200
  - $\Delta = 10\text{mm}$  YFIRHÆÐ Á STÁLBITA
  - STADSTEYPA
  - FORSTEYPTAR EININGAR
  - NÚVERANDI STEYPA
  - NÚVERANDI STEYPA SEM Á AD RÍFA
  - NÚVERANDI SAMLOKUEININGAR Á STÁLGRIND

LYKILMYND FYRIR FLUGVELLI 1

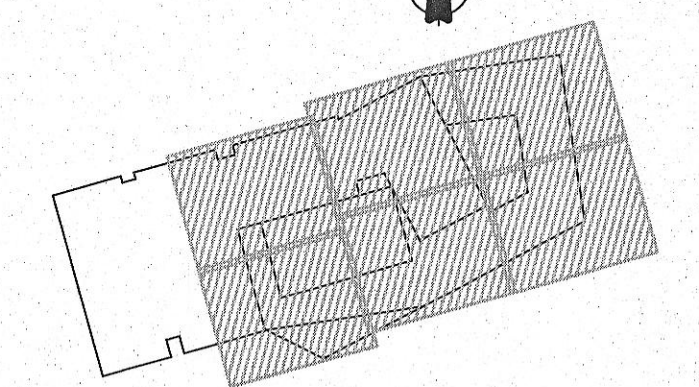

A 26.04.2023 STÁLVIKRI FYRIR ÞAKGLUGGA 02 BÆTT VIÐ  
ÚTG. DAGS. SKÝRING

FLUGVELLIR 1  
HAFNARFIRÐI ICELANDAIR

BURÐARVIKRI  
PLATA YFIR 3. HÆÐ  
GRUNNMYND - YFIRLITSMYND

SAMÞYKKT: \_\_\_\_\_ KENNITALA: \_\_\_\_\_  
*Árnald Þinnsdóttir* - 070970-4149

DAGS. ÚTGÁFU: 27.01.2023 HÖNNUNUR: HE  
DAGS. BREYTT: 26.04.2023 YFIRFARID AF: GÖS

MÆLIKVARDI: 1:135

ÁLAGSFORSENDUR FYRIR HP265 HOLPLOTUR  
VIÐBÓTAREIGINPYNGD <sup>(1)</sup> - 1,45 kN/m<sup>2</sup>  
NOTÁLAG - 4,0 kN/m<sup>2</sup>  
<sup>(1)</sup> FYRIR UTAN PYNGD Á HOLPLOTUM OG ÁSTEYPULAGI

**HANNA** 21024 B-1300 A  
VERKFRÆÐISTOFA VERKNR. NÚMUR ÚTG.

SUBURHRAUNI 10 210 GÁRDABER KT. 631216-0480  
hannaverk.is hrund@hannaverk.is Sími: 771-5252