

Vísab: 17.3.2023 14:42:56 Úprettun: 17.03.2023

Útg.	Dags.	Skýring	Braf.	Yfirf.
A	17.03.2023	Vercloekning		

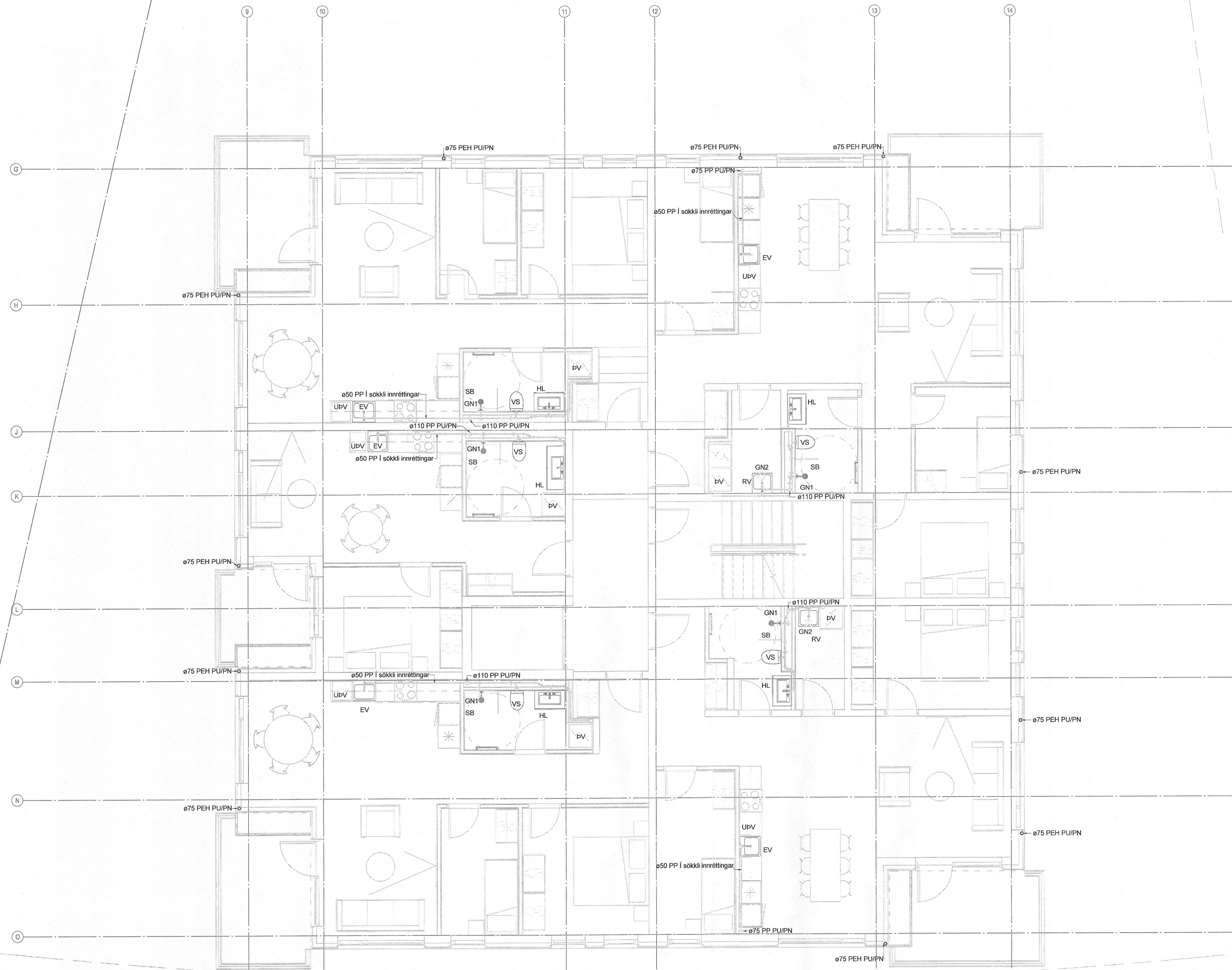

- GN1 - ø50 Sturtúðurfall, hlöðarvisandi tengi.
- GN2 - ø50 Gólfúðurfall, hlöðarvisandi tengi með lyktarlöku.
- GN3 - ø50 Gólfúðurfall, niðurvisandi tengistútur með lyktarlöku.
- NF1 - ø100 Niðurfall í blakjallara með sandfangi, niðurvisandi.
- NF2 - ø50 Niðurfall með hlöðarvisandi tengistútur.
- NF3 - ø75 Niðurfall með hlöðarvisandi tengistútur.
- NF4 - Niðurfallsrenna 3000x200 heitgalveneserúð rist fyrir a.m.k C250 álagsflokk.
- PN - ø75 Þakniðurfall hlöðarvisandi úr plasti með áföstum kraga úr þakpappa með gataþri upphækkun úr ryðfríu stáli

**Staðlaðar frárennslitengingar**  
(Nema annað sé tekið fram)

- Eldhúsvæskur ø50 PP
- Ræstivæskur ø50 PP
- Handlaug ø40 PP
- Salerni ø110 PP
- Þvottavél ø40 PP
- Uppþvottavél ø40 PP

Frárennslislagir í eldhúsi eru í sökkli innréttingar nema að annað sé tekið fram

- Frárennslí skólpl
- Frárennslí regnvatn
- - - - Frárennslí dren

Almennt eru skólplagnir í 20% halla, regnvatnslagnir í 10% halla og drenlagnir í nema annað sé tekið fram á teikningu.

Ómerktur hringur táknar að lögn færist upp eða niður innan hæðar. Hringur merktur PU, PN eða PU/PN táknar að lögn færist upp eða niður á milli hæða.

T.K - Aætlaður topp kóti  
B.K - Botnkóti

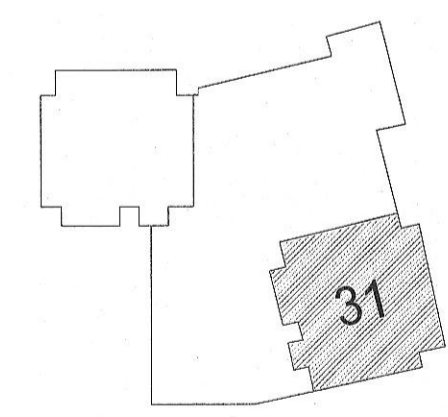

**Hringhamar 31**  
221 Hafnarfjörður  
Mhl.01  
Lagnir og loftræsikerfi  
Fráveitukerfi  
Grunnmynd 2.Hæð

TEKJUNUMÉR	BLAÐSTÆRÐ	HANNAÐ	ÞIKM
100488	A1	TEKJNAÐ: UBB	
02_2_23_02		VERFARNAÐ: ÖIB	
DAGS	MÆLIKVARÐI	ÚTGAFA	
17.03.2023	1:50	A	

Útgáfunúmer og útgáfudagur: A 31.08.2022  
Höfundur: Rúnar H. Steinsson - Kl. 031149-4449  
Höfundarstjóri: Hallur Kristmundsson - Kl. 220573-3889

