

Vatn:	17.3.2023 14:43:31	Opnun:	17.03.2023
Útg.	Dags.	Skýring	Braff./Yfir.
A	17.03.2023	Verktækning	

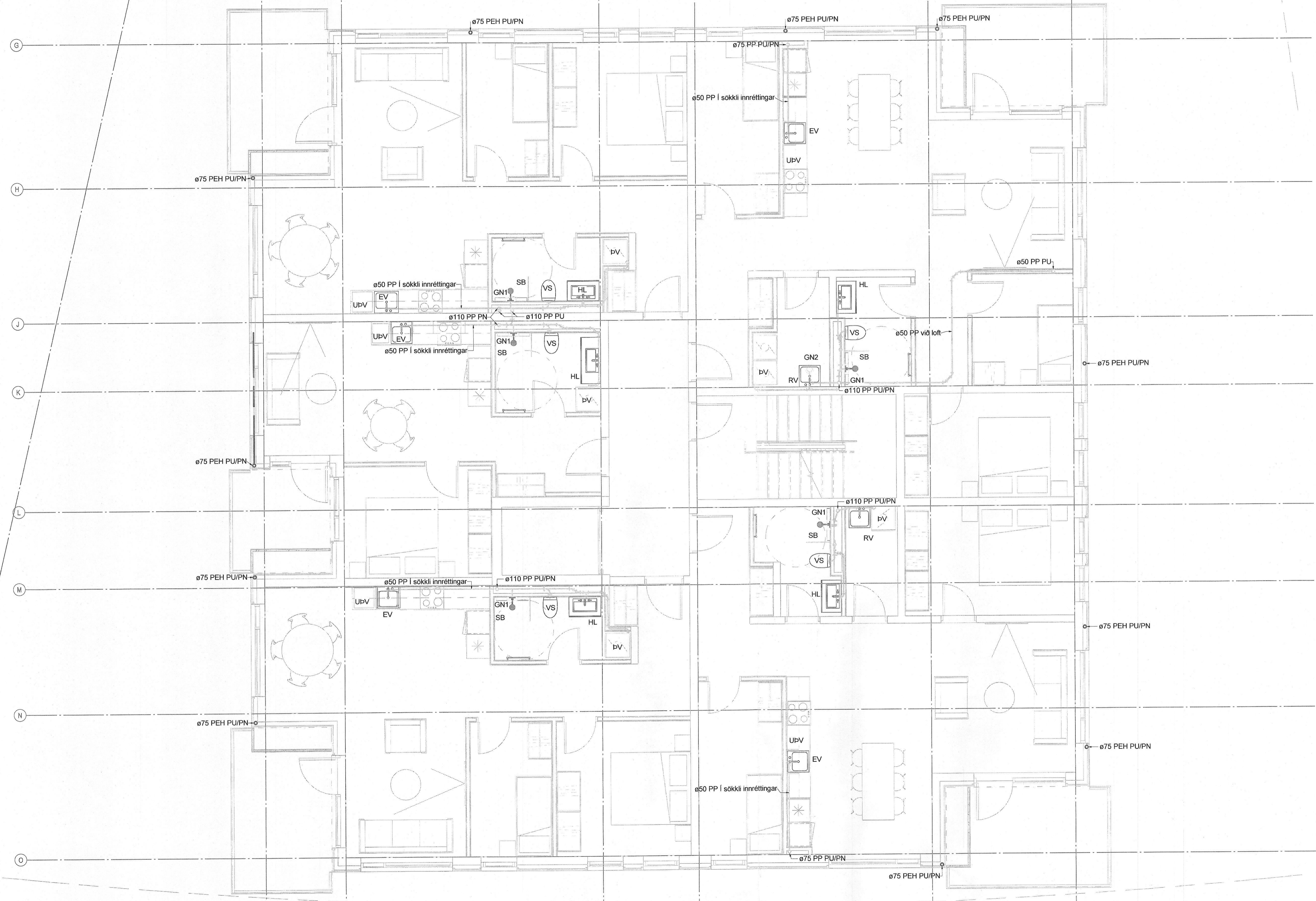

GN1 - ø50 Sturtunúrfall, hlöðarvisandi tengi.
GN2 - ø50 Gólfúrfall, hlöðarvisandi tengi með lyktarlöku.
GN3 - ø50 Gólfúrfall, niðurvisandi tengistútur með lyktarlöku.
NF1 - ø100 Niúrfall í blakjallara með sandfangi, niðurvisandi.
NF2 - ø50 Niúrfall með hlöðarvisandi tengistút.
NF3 - ø75 Niúrfall með hlöðarvisandi tengistút.
NF4 - Niúrfallsrenna 3000x200 heitgalvenesuður rist fyrir a.m.k. C250 álagstlokk.
DN - ø75 Þakniúrfall hlöðarvisandi úr plasti með áfostum kraga úr þakpappa með gataöri upphækkun úr ryöfriú stáli

- Staðlaðar frárennislíngingar**
(Nema annað sé tekið fram)
- Eldhúsvaskur ø50 PP
 - Ræslivaskur ø50 PP
 - Handlaug ø40 PP
 - Salerni ø110 PP
 - Þvottavél ø40 PP
 - Uppþvottavél ø40 PP

Frárennislagnir í eikdhúsi eru í sökkli innréttingar nema að annað sé tekið fram

- Frárennslí skólpl
- Frárennslí regnvatn
- - - - Frárennslí dren

Almennt eru skólplagnir í 20% halla, regnvatnslagnir í 10% halla og drenlagnir í nema annað sé tekið fram á teikningu.

Ómerktur hringur táknað að lögn færast upp eða niður innan hæðar.
Hringur merktur PU, PN eða PU/PN táknað að lögn færast upp eða niður á milli hæða.

T.K - Áætlaður topp kóti
B.K - Botnkóti

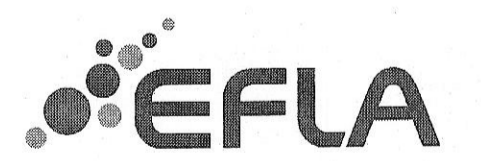
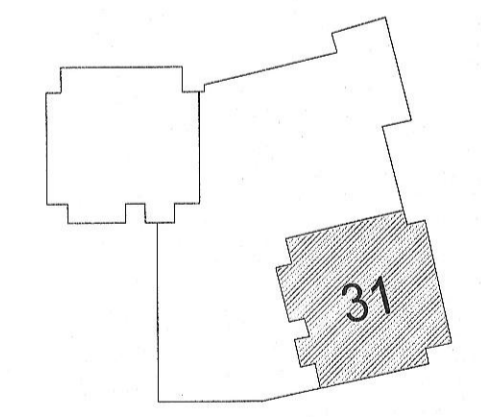

Hringhamar 31
221 Hafnarfjörður
Mhl.01
Lagnir og loftræsikerfi
Fráveitukerfi
Grunnmynd 4.Hæð

TEKNIÐNÚMÉR	BLAÐSTÆRD	HANNAÐ	DKM
100488	A1	TEKNAÐ	UBB
04_2_23_02		YFIRFARIÐ	ÖB
DAGS.	MÆLKVARIÐ	ÚTGAFA	
17.03.2023	1 : 50	A	

Útgáfunúmer og designting aðaluppdráttar: A 31.08.2022
Hönnuðar: Rúnar H. Steinsen - Kl. 031149-4449
Hönnunarsjón: Halhur Kristmundsson - Kl. 220573-3899

