

Útg.	Dags.	Skýring	Br. af:	Yfirf.
A	03.03.2023	Verktækning		

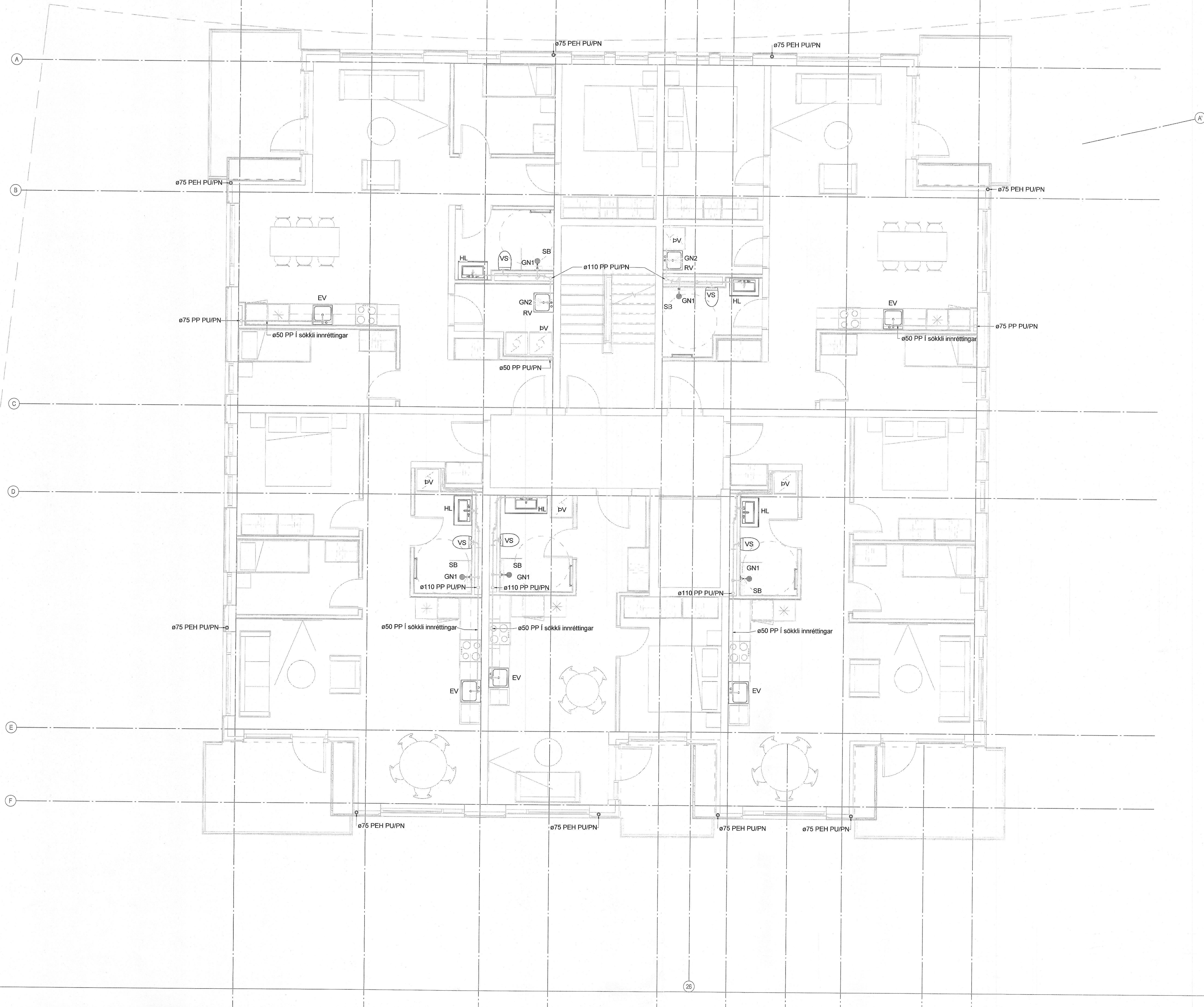

- GN1 - ø50 Sturtuníúrfall, hlíðarvisandi tengi.
- GN2 - ø50 Gólfniúrfall, hlíðarvisandi tengi með lyktarloku.
- GN3 - ø50 Gólfniúrfall, niðarvisandi tengistútur með lyktarloku.
- NF1 - ø100 Niúrfall í blakjallara með sandfangi, niðarvisandi.
- NF2 - ø50 Niúrfall með hlíðarvisandi tengistútur.
- NF3 - ø70 Niúrfall með hlíðarvisandi tengistútur.
- NF4 - Niúrfallsrenna 3000x200 heitgávenesuð rist fyrir a.m.k. C250 álagsflokk.

**Staðlaðar frárennlistengingar**  
(Nema annað sé tekið fram)

- Eldhúsvaskur ø50 PP
- Ræstivaskur ø50 PP
- Handlaug ø40 PP
- Salerni ø110 PP
- Þvottavél ø40 PP
- Uppþvottavél ø40 PP

Frárennislagnir í eldhúsi eru í sökkli innréttingar nema að annað sé tekið fram

- Frárennslí skölp
- Frárennslí regnvatn
- - - - Frárennslí dren

Almennt eru sköplagnir í 20‰ halla, regnvatnslagnir í 10‰ halla og drenlagnir í nema annað sé tekið fram á teikningu.

Ómerktur hringur táknar að lögn færist upp eða niður innan hæðar.  
Hringur merktur PU, PN eða PU/PN táknar að lögn færist upp eða niður á milli hæða.

T.K - Ætlaður topp kóti  
B.K - Botnkóti

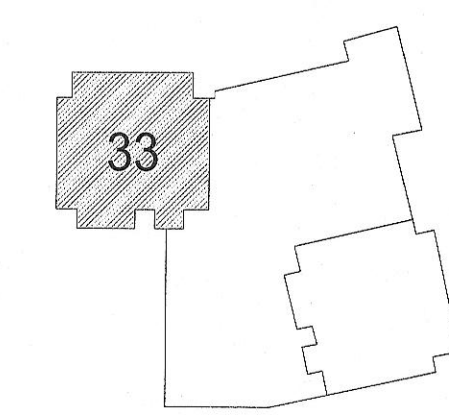

**Hringhamar 33**  
221 Hafnarfjörður  
Mhl.02  
Lagnir og loftræsikerfi  
Fráveitukerfi  
Grunnmynd 2.Hæð

TEKNIÐMÖNUR	BLAÐSTJAFERD	HANNAÐ	DKM
100488	A1	TEKNAÐ	UBB
02_2_23_01		YFIRFARAÐ	ÖIB
DAGS.	MÆLIKVARÐI	ÚTGAFA	
03.03.2023	1 : 50	A	

Útgáfunúmer og dagsetning aðaluppdráttar: A 31.08.2022  
Höfundur: Rúnar H. Steinsen - Kl. 031149-4440  
Höfundarstjóri: Hallur Kristmundsson - Kl. 220573-3899