

Útg.	Dag.	Verkefning	Skýring	Br.af.	Yfir.
A	03.03.2023	Verkefning			
B	14.04.2023	Inntak og frákast uppfært		PKM	ÖIB

Innblástur	Hjónaherbergi	50 m³/klst
Innblástur	Einstakingsherbergi	30 m³/klst
Innblástur	Airyri	50 m³/klst
Útsog	Baðherbergi/Þvottahúsi	50 m³/klst
Útsog	Minni salerni	30 m³/klst
Útsog	Eldhúsi	50 m³/klst

Skýringar
Tengingar við samstæður í íbúðum skulu vera með ø125 hjóðeinangandi barka, lengd 1000 mm.
Tengingar við samstæður í kjallara skulu vera með ø250 hjóðgildru, lengd 900 mm.

Innsteyptar loftræsilaagnir skulu lagðar á milli járnagninda og almennt skal bit á milli róra vera 225 c/c þegar þau liggja samhliða. Ekki skal að leggja rörn yfir rafmagnsdósi eða annan búnað.

Ristar í útvegg í kjallara skulu almennt vera með veðurhlíf og flugnaneti.

Sambyggðar inntaks- og frákastristar. Inntak skal vera á einni hlið og skal verjð gengið frá rist svo að inntakslöft sé tekið út fyrir svalir.

- ø75 innsteyptir stokkar
- Útsog og útkast
- Innblástur og inntak
- Innblástur loft
- Útsog loft
- Stílliloka
- Reyk- og brunaloka
- U1 KSO, Útsogsventill
- I1 KTS Innblástursventill
- SL Stílliloka
- BRL Reyk- og brunaloka
- HG Hjóðgildra
- SU Stokkur upp um hæð
- SN Stokkur niður um hæð
- SU/SN Stokkur upp/niður um hæð

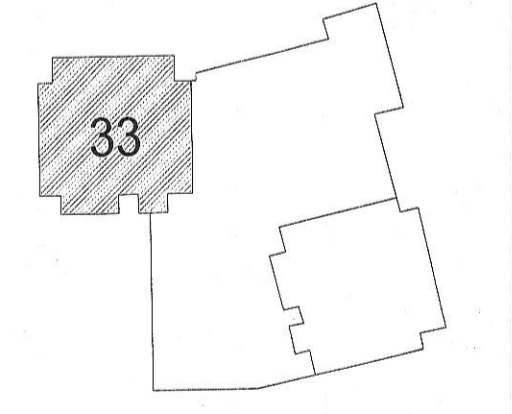

Hringhamar 33
221 Hafnarfjörður
Mhl.02
Lagnir og loftræsikerfi
Loftræsikerfi
Grunnmynd 2.Hæð

TEKNIÐMÆR	BLAÐSTÆRÐ	HANNAÐ	PKM
100488	A1	TEKNAÐ	UBB
02_2_53_01		YFRIFARID	ÖIB
DAGS	MÆLIKVARÐI	UTGAFA	
03.03.2023	1 : 50	B	

Útgáfunúmer og dagsetning afslúppaðsáttar: A 31.08.2022
Höfundur: Rómar H. Steinsen - Kt. 031149-4449
Hönnunarsjór: Hallur Kristmundsson - Kt. 220573-3899

