

Útg.	Dags.	Verkefning	Skýring	Br. af:	Yfirf.
A	03.03.2023	Verkefning			BKM OIB
B	05.04.2023	Loftræsing uppfærð			BKM OIB
C	14.04.2023	Inntak og frákast uppfært			BKM OIB

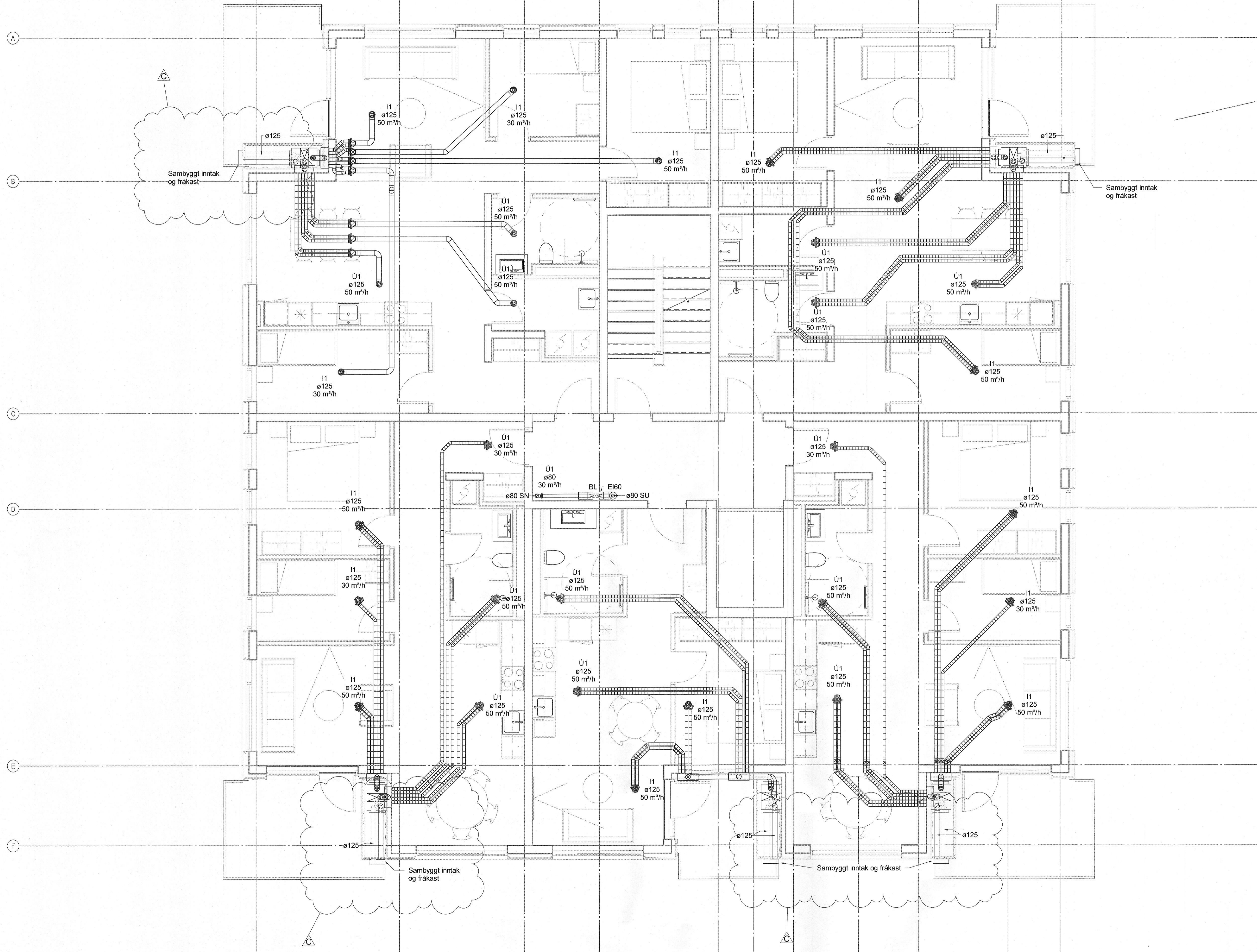

Innblástur	Hjónaherbergi	50 m³/klst
Innblástur	Einstaklingsherbergi	30 m³/klst
Innblástur	Airyimi	50 m³/klst
Útsog	Baðherbergi/Þvottahúsi	50 m³/klst
Útsog	Minni salerni	30 m³/klst
Útsog	Eldhúsi	50 m³/klst

**Skýringar**  
Tengingar við samstæður í íbúðum skulu vera með ø125 hjóðeinangrandi barka, lengd 1000 mm.  
Tengingar við samstæður í kjallara skulu vera með ø250 hjóðgildra, lengd 900 mm.

Innsteyptar loftræsilaagnir skulu lagðar á milli járngrinda og almennt skal bíl á milli róra vera 225 c/c þegar þau liggja samhliða. Ekki skal að leggja rorin yfir rafmagnsdósir eða annan búnað.

Ristar í ötvegg í kjallara skulu almennt vera með veðurhlíf og flugneti.

Sambyggt inntaks- og frákastristar. Inntak skal vera á einni hlið og skal verið gengið frá rist svo að inntakslöft sé tekið út fyrir svairi.

- ø75 innsteyptir stokkar
- Útsog og útkast
- Innblástur og inntak
- Innblástur loft
- Útsog loft
- Stílliloka
- Reyk- og brunaloka
- U1 KSO, Útsogsventill
- I1 KTS Innblástursventill
- SL Stílliloka
- BRL Reyk- og brunaloka
- HG Hjóðgildra
- SU Stokkur upp um hæð
- SN Stokkur niður um hæð
- SU/SN Stokkur upp/niður um hæð

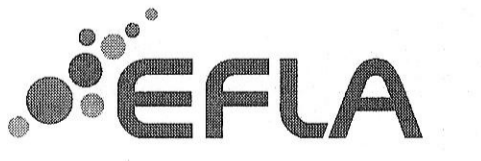
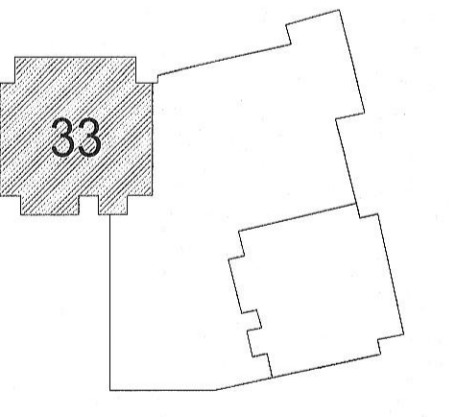

**Hringhamar 33**  
221 Hafnarfjörður  
Mhl.02  
Lagnir og loftræsikerfi  
Loftræsikerfi  
Grunnmynd 4.Hæð

TEKNIÐUMER	BLAÐSTÆRÐ	HANNAD	DKM
100488	A1		DKM
04_2_53_01			TEKNAÐ: UBB
			YFRIFRARI: OIB
DAGS.	MELKVARDI	UTGÁFA	
03.03.2023	1 : 50	C	

