

Samykkt þann
21. ágú. 2023
fr. byggingarfalldráms í Hafnarfirði
Róbert A. Róbertsson

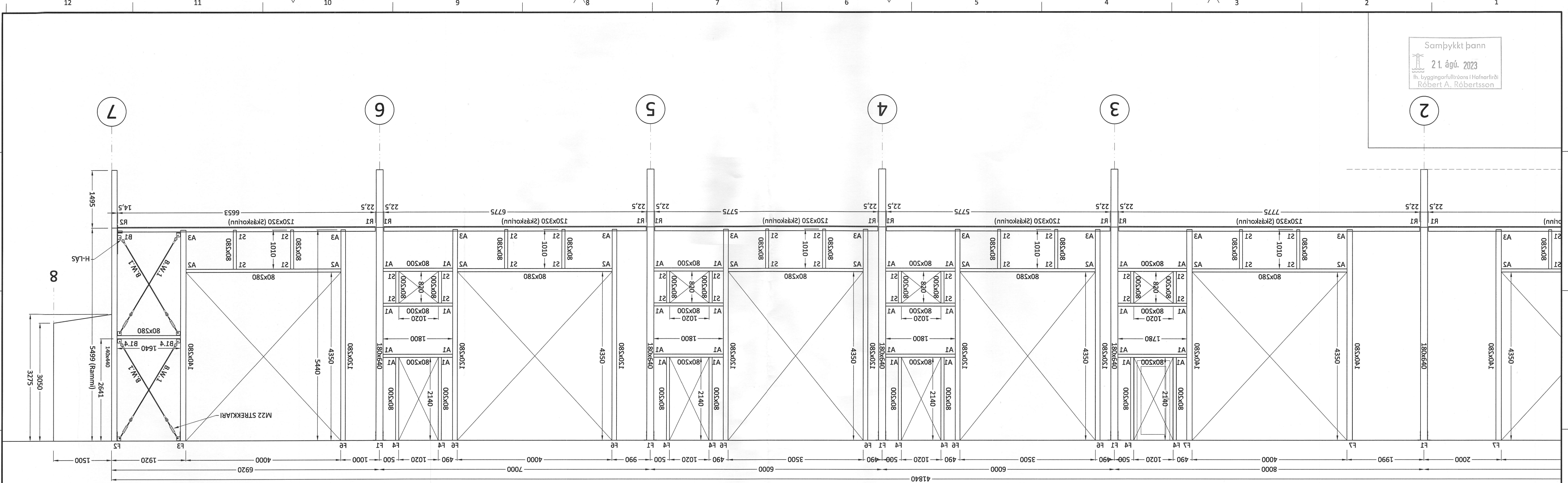

MODULE - A
Mkv. 1: 05

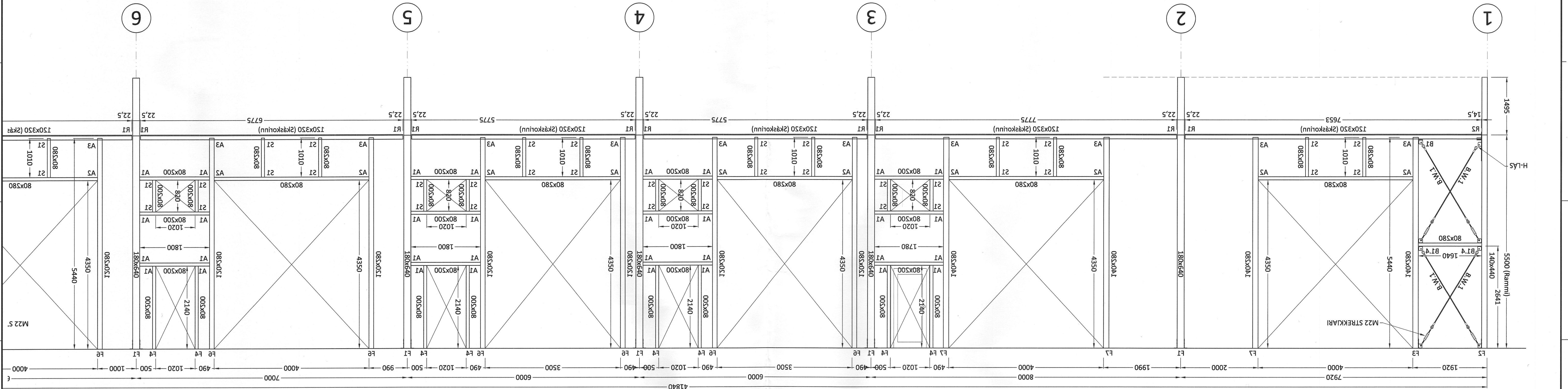

Ú2	25.03.23	GRG	Sýnding ílla breytt.
Ú1	11.01.23	GRG	Frumtekið
Útgáfa:	Dagsetn:	Af:	Skýring:

<p>CEDRUS EHF. TEIKN- OG VERKFRÆÐIÐJÓNUMSTA MIÐTUN 20. 800 SÍLFÖSS WWW.CEDRUS.IS</p>		<p>Teiknúmer: 210-03a</p>
<p>Dofrahella 8 221 Hafnarfjörður Iðnaðarhús</p>		<p>Mællivardi: 1:50</p>
<p>Teiknað: Gísli Rafn Gylfason</p>	<p>Frumstærð teikningar: A1</p>	<p>Hönnunarstjóri: Valur Arnarson</p>
<p>Dagsetning: 11.01.2023</p>	<p>Verknúmer: 22 008</p>	<p>Áritun hönnuðar: Valur Arnarson</p>