

Útg.	Dags.	Skýring	Br. af: Yfir.
A	03.03.2023	Verktækning	
B	17.03.2023	Brunalokum bætt við	

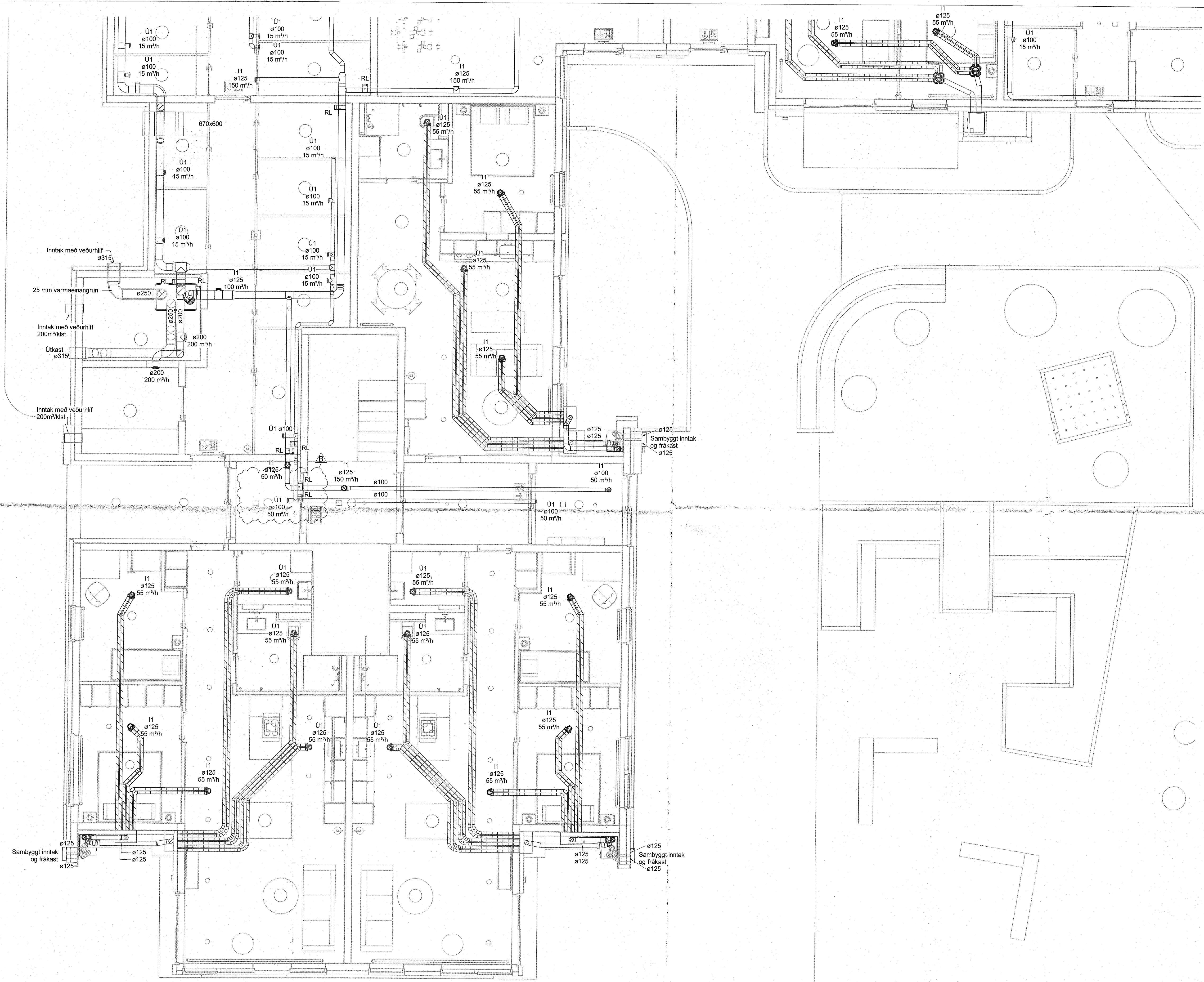

Skýringar

Tengingar við samstæður með ø125
hljóðeinangrandi barka, lengd 1000 mm.

Innsteyptar loftráselagirnir skulu lagðar á milli
járngrinda og almennt skal bíl á milli rora vera
225 c/c þegar þau liggja samhliða. Ekki skal
leggja rörin yfir rafmagnsdósir eða annan búnað.

Almenn tölfa fyrir loftmagn gildir nema annað sé
tekió fram

Innblástur	Hjónaherbergi	50 m³/klst
Innblástur	Einstaklingsherbergi	50 m³/klst
Innblástur	Airými	50 m³/klst
Útsog	Baðherbergi/Þvottahús	50 m³/klst
Útsog	Minni salerni	30 m³/klst
Útsog	Eldhús	50 m³/klst

- ø75 innsteyptir stokkar
- Útsog og útkast
- Innblástur og inntak
- Stílliloka
- Reyk- og brunaloka

- U1 Útsogsdreifari t.d Lindab KSU
- I1 Innblástursdreifari t.d. Lindab KI
- SL Stílliloka
- RL Reyk- og brunaloka
- HG Hljóðgildra
- SU Stokkur upp um hæð
- SN Stokkur niður um hæð
- SUSN Stokkur upp/niður um hæð

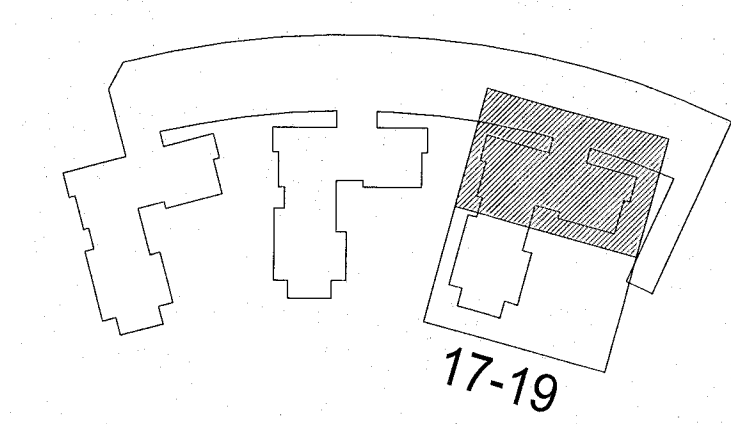

Hringhamar 17-19
221 Hafnarfjörður

Lagnir og loftrásakerfi
Lotrásakerfi
Grunnmynd 1. hæð

TEKNIÐMÖR	BLAÐSTÆRD	HANNAÐ	ANT
9354-001	A1	TEKNAÐ	KMH
00_2_53_62		YFRIFARID	ÖIB
DAGS	MELIKVARÐI	ÚTGÁFA	
03.03.2023	1:50		B

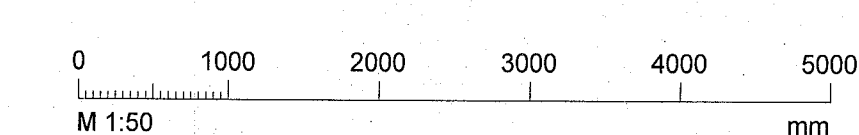

Vísid: 3.3.2023 13:16:29 Úprentun: 03.03.2023

Útg.	Dags.	Skýring	Br. af: Yfir.
A	03.03.2023	Verkefning	

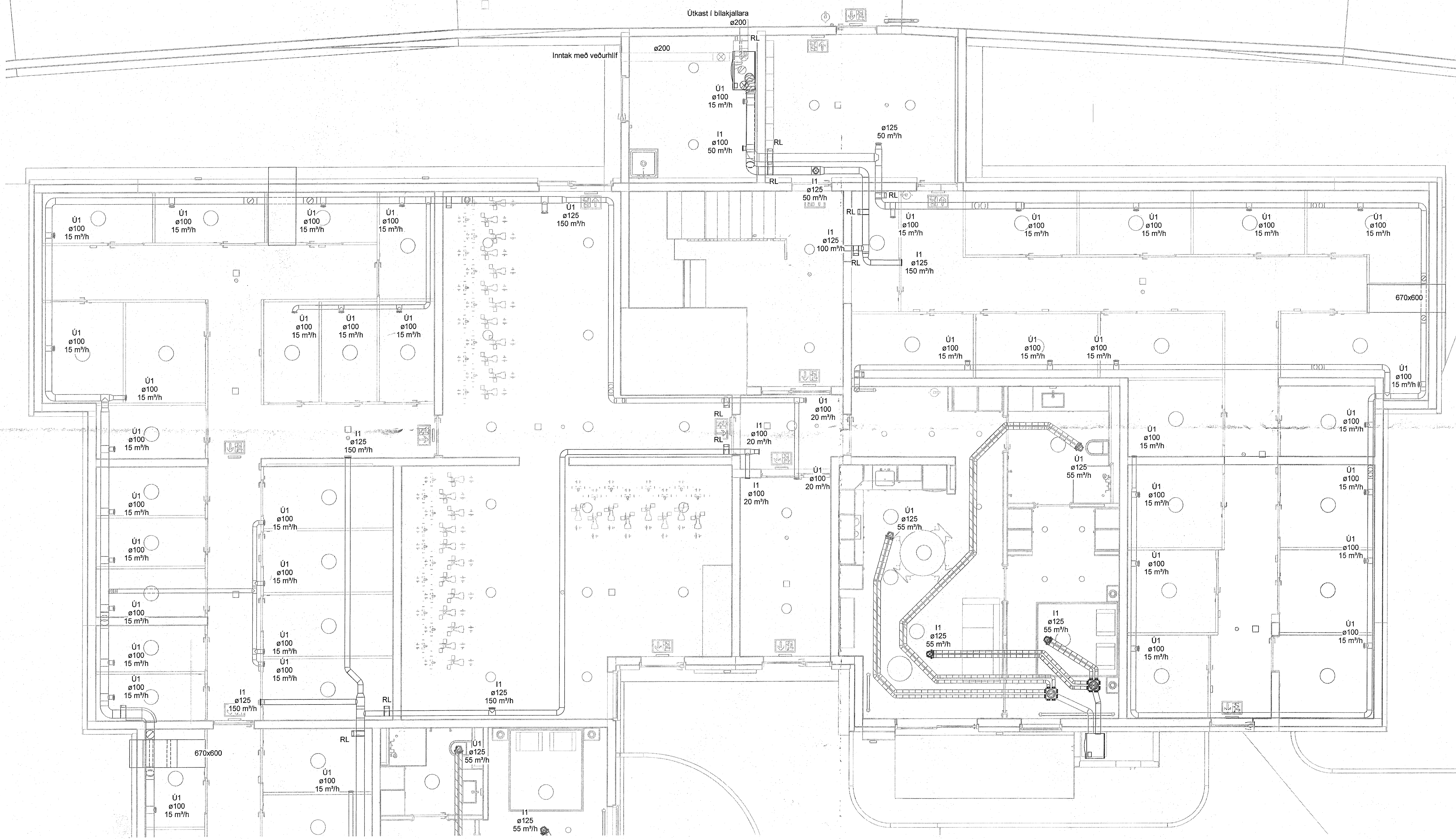

Skýringar

Tengingar við samstæður með ø125 hjóðeinangrandi barka, lengd 1000 mm.

Innsteyptar loftræsлаг्नir skulu lagðar á milli járngrinda og almennt skal bil á milli róra vera 225 c/c þegar þau liggja samhliða. Ekki skal leggja rörin yfir rafmagnsdósir eða annan búnað.

Almenn tafla fyrir loftragn gildir nema annað sé tekið fram

Innblástur	Hjónaherbergi	50 m³/klst
Innblástur	Einstaklingsherbergi	50 m³/klst
Innblástur	Alrymi	50 m³/klst
Útsog	Baðherbergi/Þvottahús	50 m³/klst
Útsog	Minni salerni	30 m³/klst
Útsog	Eldhús	50 m³/klst

- ø75 innsteyptir stokkur
- Útsog og útkast
- Innblástur og inntak

- Stílliloka
- Reyk- og brunaloka
- Ú1 Útsogsdreifari t.d Lindab KSU
- I1 Innblástursdreifari t.d. Lindab KI
- SL Stílliloka
- RL Reyk- og brunaloka
- HG Hjóðgildra
- SU Stokkur upp um hæð
- SN Stokkur niður um hæð
- SU/SN Stokkur upp/niður um hæð

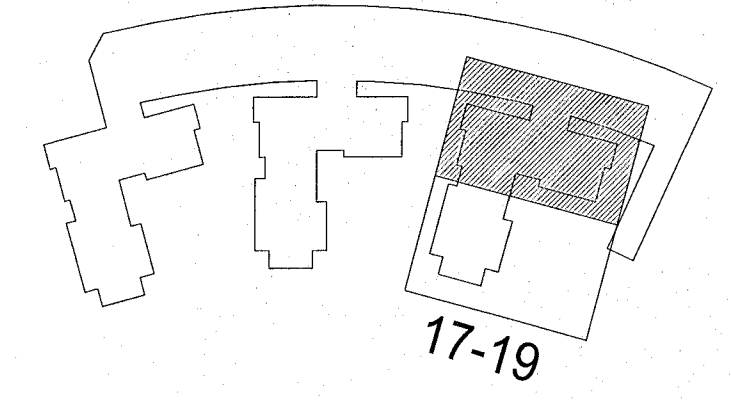

Hringhamar 17-19
221 Hafnarfjörður

Lagnir og loftræsikerfi
Loftræsikerfi
Grunnmynd 1. hæð

TEKNIÐUMÉR	BLAÐSTJERÐ	HANNAÐ	ANT
9354-001	A1	TEKNAÐ	KMH
00_2_53_61		YFIRFARIR	ÓIG
DAGS	MÆLIKVARÐI	ÚTGÁFA	
03.03.2023	1:50	A	

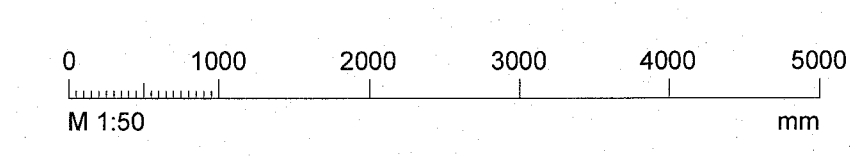

Útgáfunúmer og dagsetning eðlauppráttar: Frumútgáfa 12.04.2022
Hönnuður: Rúnar H. Steinsen - kt. 031149-4445
Hönnunarsjón: Haraldur Ingvarsson kt. 030956-3389

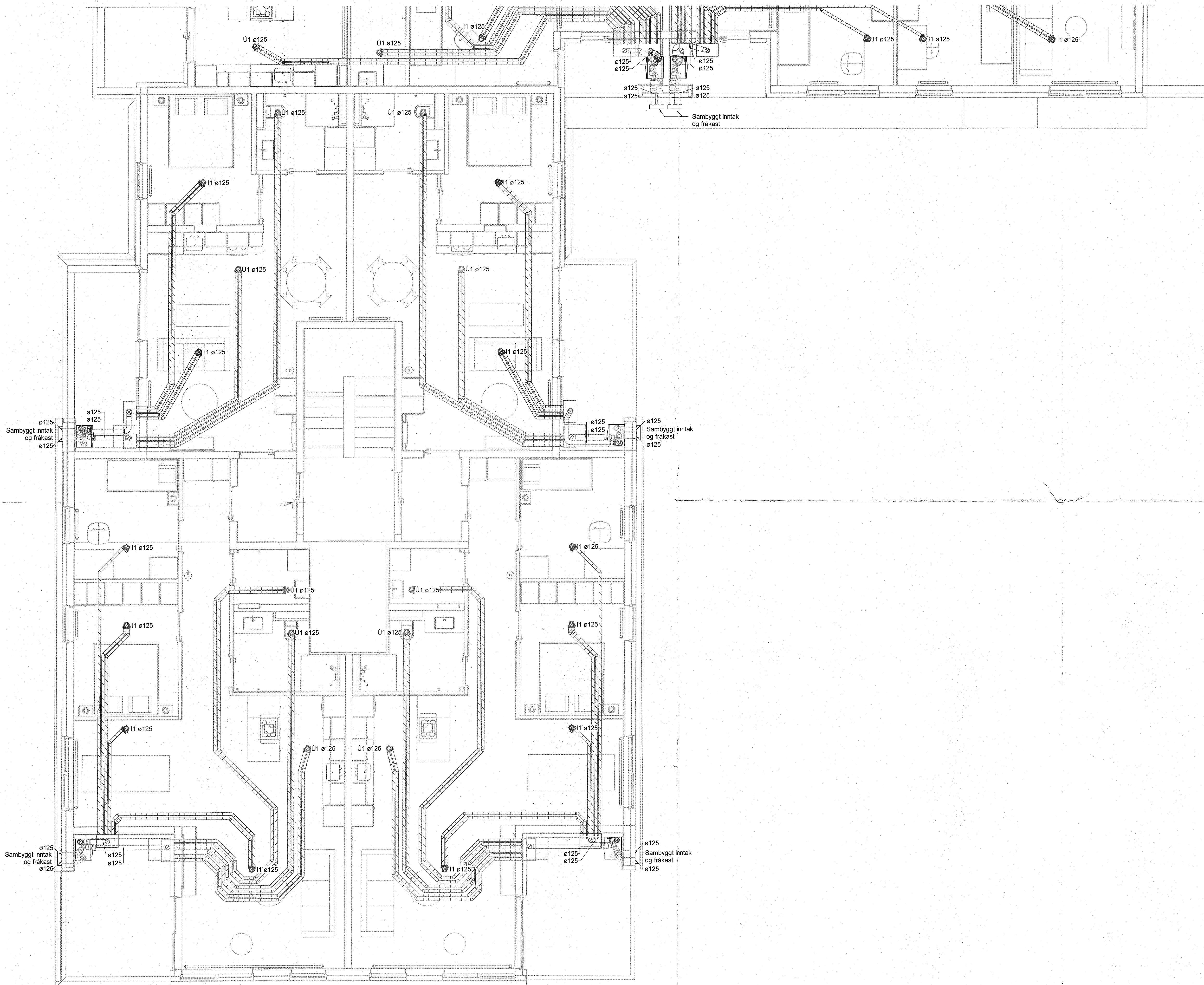

Skýringar

Tengingar við samstæður með ø125
hjóðeinangrandi barka, lengd 1000 mm.

Innsteyptar loftræsilaðir skulu lagðar á milli
járngrinda og almennt skal bíla á milli róra vera
225 c/c þegar þau liggja samhliða. Ekki skal
leggja rorin yfir rafmagnsdósir eða annan búnað.

Almenn tafla fyrir loftmagn gildir nema annað sé
tekið fram

Innblástur	Hjónaherbergi	50 m³/klst
Innblástur	Einstakingsherbergi	50 m³/klst
Innblástur	Alrymi	50 m³/klst
Útsog	Baðherbergi/Þvottahús	50 m³/klst
Útsog	Minni salerni	30 m³/klst
Útsog	Eldhús	50m³/klst

- Ø75 innsteyptir stokkar
- Útsog og útkast
- Innblástur og inntak
- Stílloka
- Reyk- og brunaloka

- U1 Útsogsdreifari t.d. Lindab KSU
- I1 Innblástursdreifari t.d. Lindab KI
- SL Stílloka
- RL Reyk- og brunaloka
- HG Hjóðgildra
- SU Stokkur upp um hæð
- SN Stokkur niður um hæð
- SU/SN Stokkur upp/niður um hæð

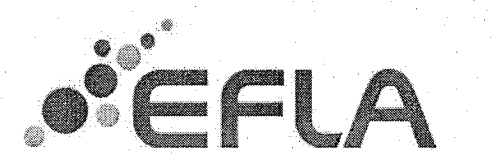
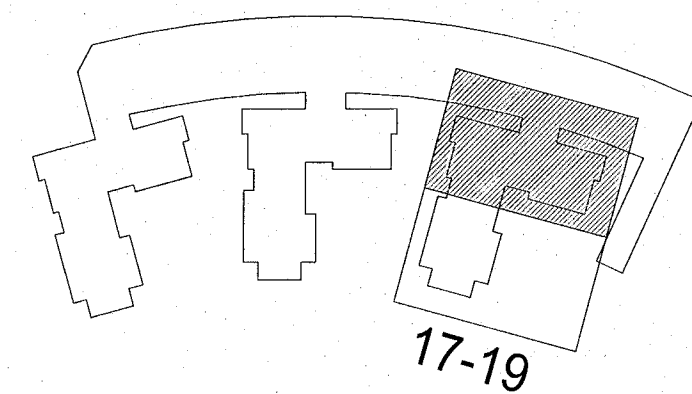

Hringhamar 17-19
221 Hafnarfjörður

Lagnir og loftræsikerfi
Lotræsikerfi
Grunnmynd 2.hæð

TEKNI-NÚMÉR	BLAÐSTÆRÐ	HANNAÐ	ANT
9354-001	A1	TEKNAÐ	KMH
02_2_53_62		YFRIFARAÐ	ÖIB
DAGS.	MÆLIKVARÐI	ÓTÓGAFA	
03.03.2023	1 : 50	A	

Útg.	Dags.	Skýring	Bráfl.	Yfirf.
A	03.03.2023	Lögn fyrir niðurfall bætt við		
B	17.03.2023	Brunalokum bætt við		

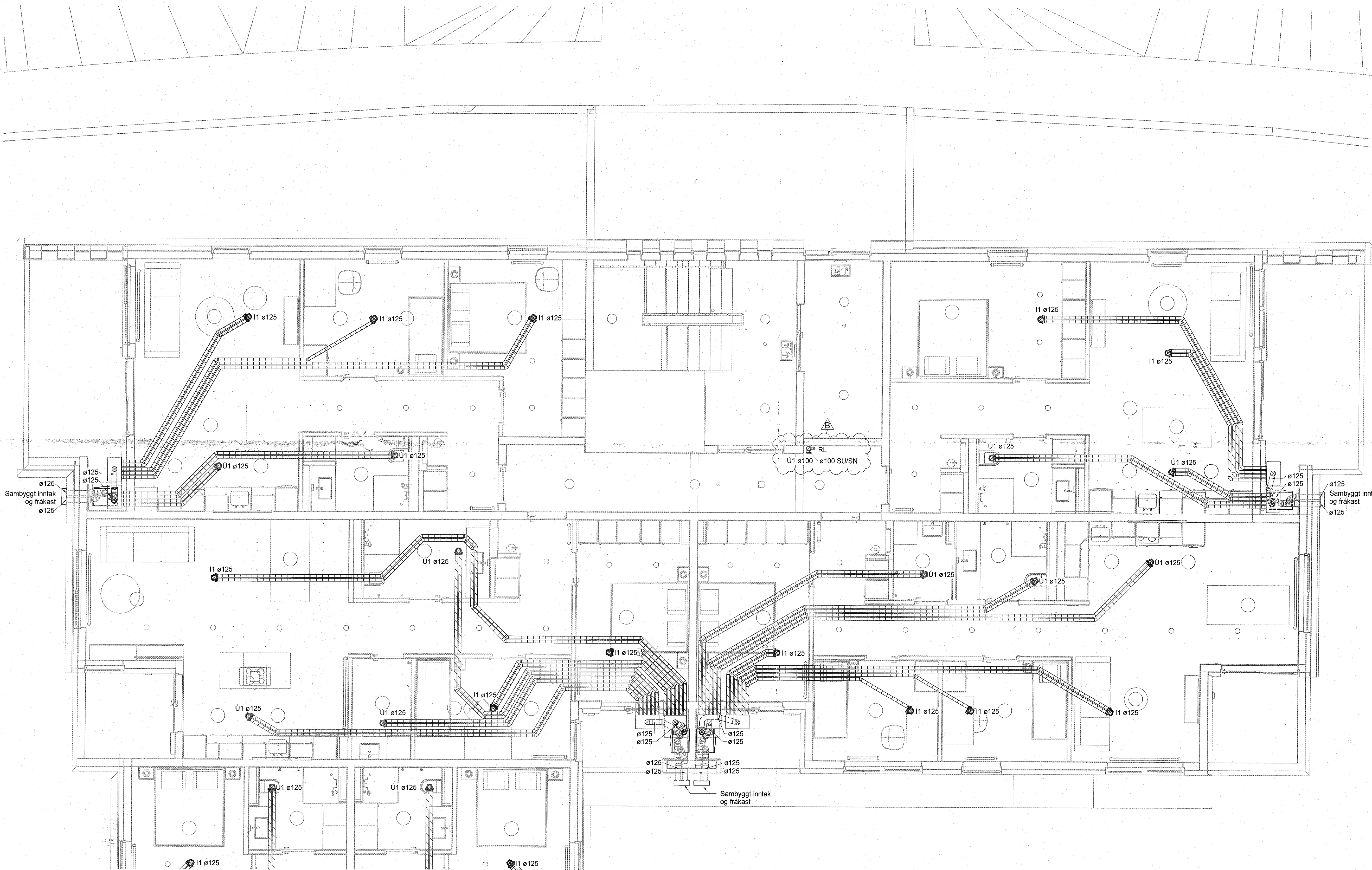

Skýringar

Tengingar við samstæður með ø125 hjóleinangrandi bærka, lengd 1000 mm.

Innsteyptar loftrásilagnir skulu lagðar á milli járngrinda og almennt skal bil á milli róra vera 225 c/c þegar þau liggja samhliða. Ekki skal leggja rörin yfir rafmagnsdósir eða annan búnað.

Almenn tafla fyrir loftmagn gildir nema annað sé tekið fram

Innblástur	Hjónaherbergi	50 m³/klst
Innblástur	Einstaklingsherbergi	50 m³/klst
Innblástur	Alrymi	50 m³/klst
Útsog	Baðherbergi/Þvottahúsi	50 m³/klst
Útsog	Minni salerni	30 m³/klst
Útsog	Eldhúsi	50 m³/klst

- ø75 innsteyptir stokkar
- Útsog og útkast
- Innblástur og inntak
- Stílliloka
- Reyk- og brunaloka

- Ú1 Útsogsdreifari t.d Lindab KSU
- I1 Innblástursdreifari t.d. Lindab KI
- SL Stílliloka
- RL Reyk- og brunaloka
- HG Hjógildra
- SU Stokkur upp um hæð
- SN Stokkur niður um hæð
- SU/SN Stokkur upp/niður um hæð

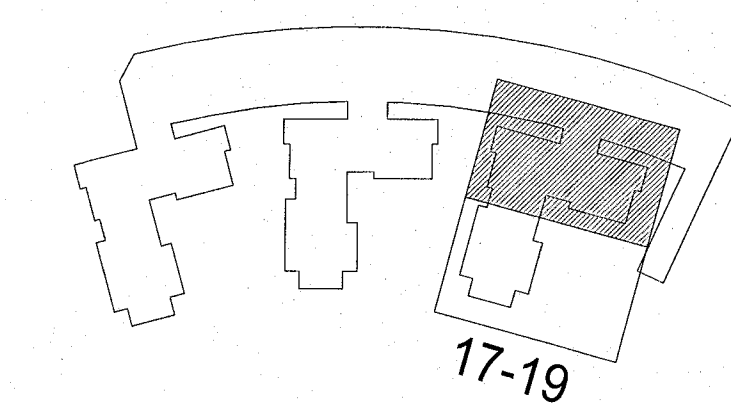

Hringhamar 17-19
221 Hafnarfjörður

Lagnir og loftrásakerfi
Lotrásakerfi
Grunnmynd 2.hæð

TEKNI NÚMÉR	BLAÐSTÆR	HANNAÐ	ANT
9354-001	A1	TEKNAÐ	KMH
02_2_53_61		YFIRFAR	ÖIB
DAGS	MÆLIKVARÐI	ÚTGAFA	
03.03.2023	1 : 50		B

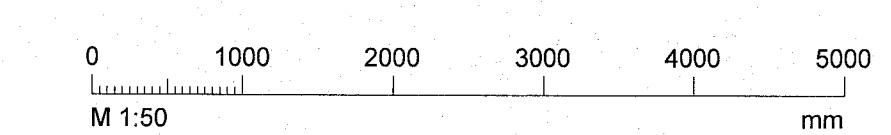

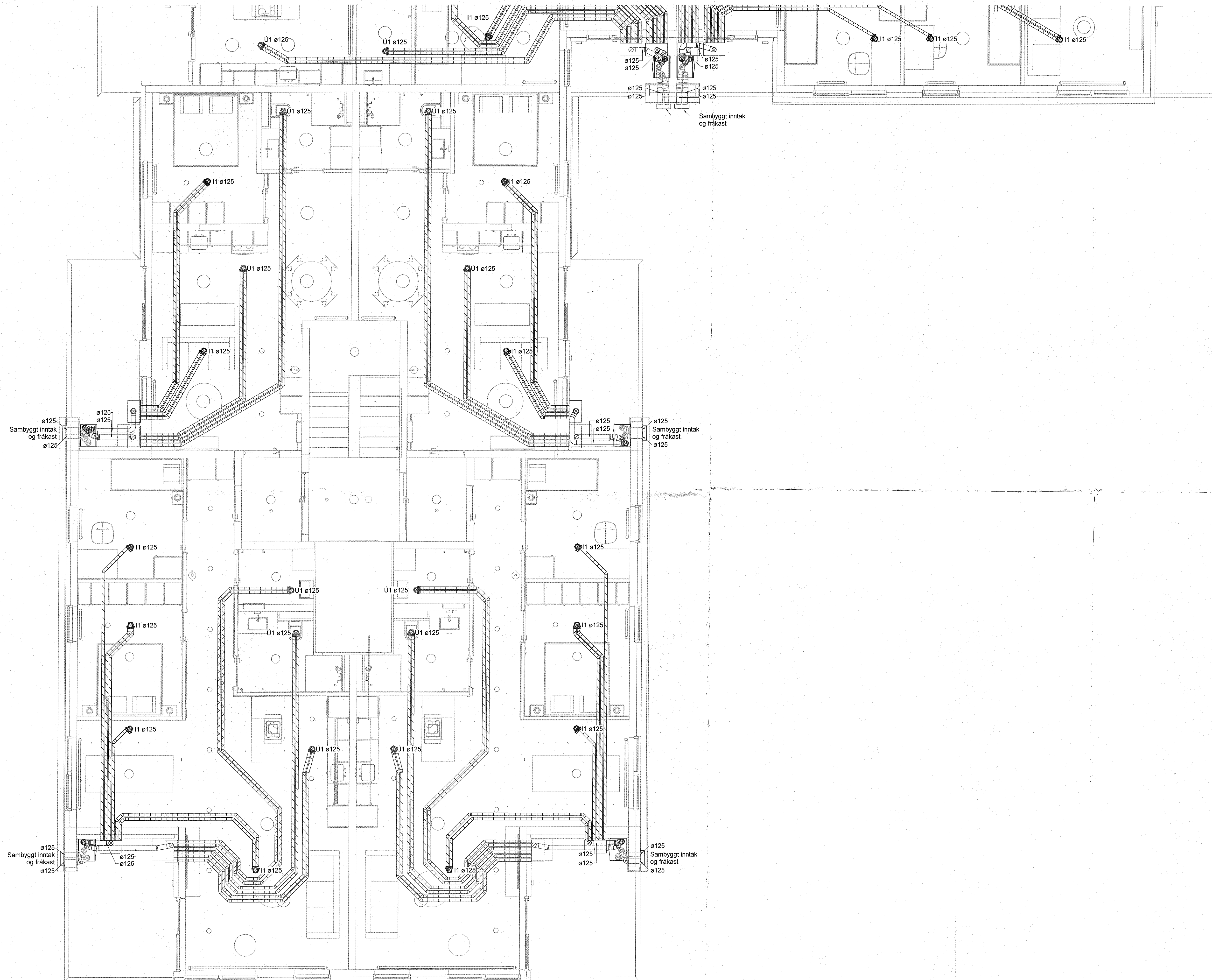

Skýringar

Tengingar við samstæður með ø125
Hjúðeinangrandi barka, lengd 1000 mm.

Innsteyptar loftræsilaqnr skulu lagðar á milli
járngrinda og almennt skal bíl á milli róra vera
225 c/c þegar þau liggja samhliða. Ekki skal
leggja rórinn yfir rafmagnsdósir eða annan búnað.

Almenn tafla fyrir loftmagn gildir nema annað sé
tekið fram

Innblástur	Hjónaherbergi	50 m³/klst
Innblástur	Einstaklingsherbergi	50 m³/klst
Innblástur	Alrymi	50 m³/klst
Útsog	Baðherbergi/Þvottahús	50 m³/klst
Útsog	Minni salerni	30 m³/klst
Útsog	Eldhús	50m³/klst

- ø75 innsteyptir stokkar
- Útsog og útkast
- Innblástur og inntak
- Stílliloka
- Reyk- og brunaloka

- Ú1 Útsogsdreifari t.d Lindab KSU
- I1 Innblástursdreifari t.d. Lindab KI
- SL Stílliloka
- RL Reyk- og brunaloka
- HG Hjúðgildra
- SU Stokkur upp um hæð
- SN Stokkur niður um hæð
- SUSN Stokkur upp/niður um hæð

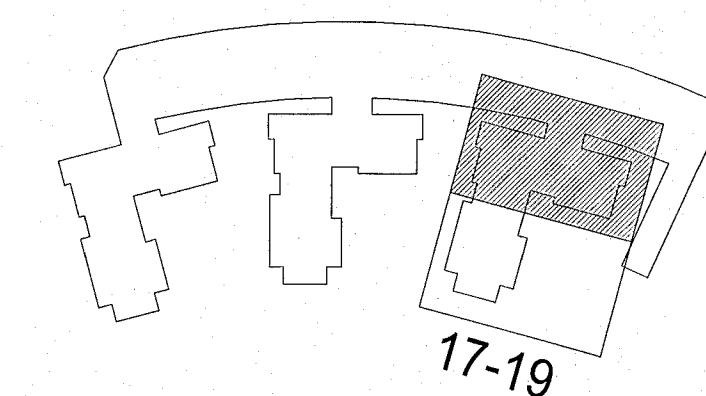

Hringhamar 17-19
221 Hafnarfjörður

Lagnir og loftræsikerfi
Loftræsikerfi
Grunnmynd 3.hæð

TEKNIÐUMÉR	BLAÐSTÆRÐ	HANNAÐ:	ANT
9354-001	A1	TEKNAÐ:	KMH
03_2_53_62		YFIRFARAÐ:	ÓÍB
DAGS	MÆLKVARÐI	ÚTGÁFA	
17.03.2023	1:50	A	

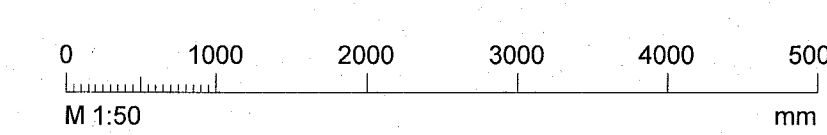

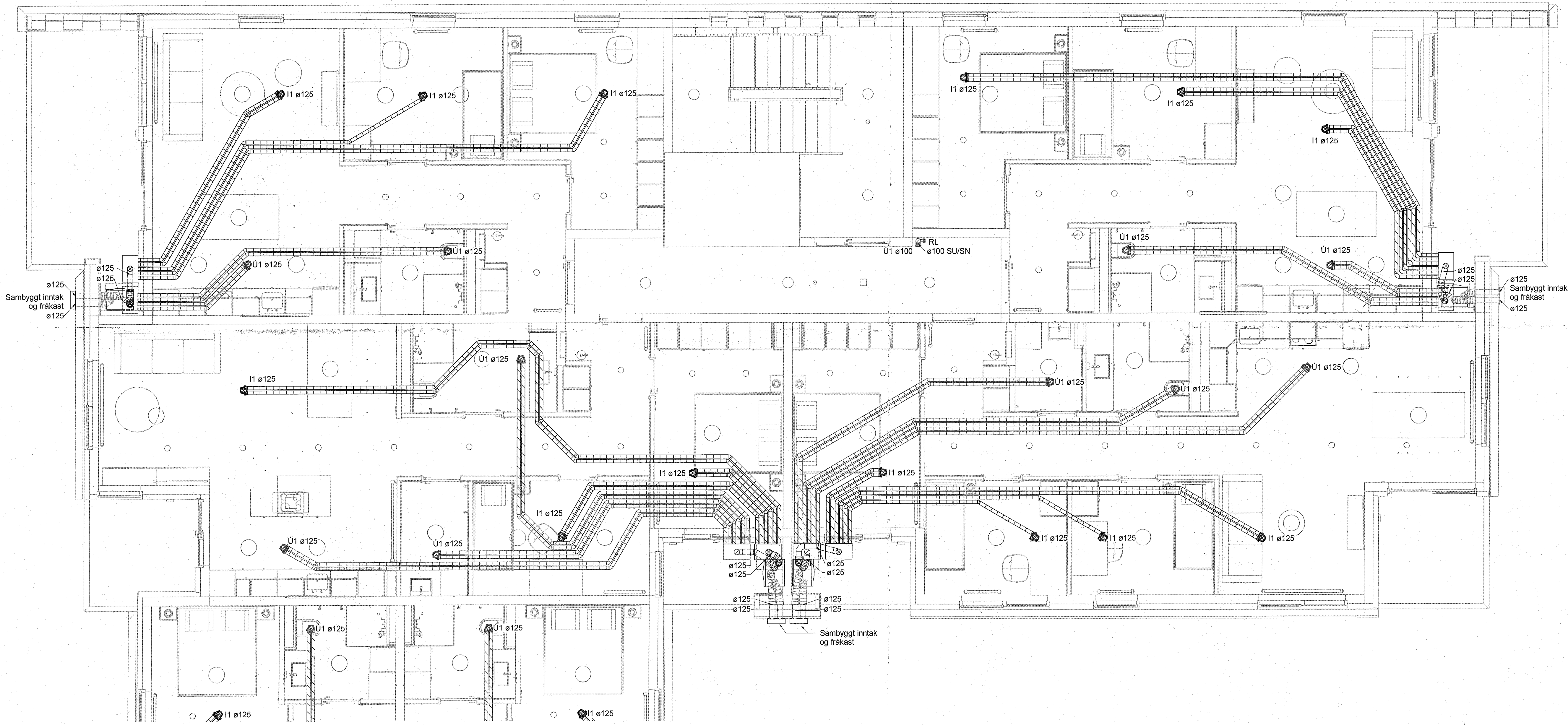

Skýringar

Tengingar við samstæður með ø125
hijóðeinaangrandi barka, lengd 1000 mm.
Innsteyptar loftræsilaignir skulu lagðar á milli
járngrinda og almennt skal bíl á milli rora vera
225 c/c þegar þau liggja samhliða. Ekki skal
leggja rorin yfir rafmagnsdósir eða annan búnað.
Almennt tafa fyrir loftrægn gildir nema annað sé
tekið fram

Innblástur	Hjónaherbergi	50 m³/klst
Innblástur	Einstaklingsherbergi	50 m³/klst
Innblástur	Alrými	50 m³/klst
Útsog	Baðherbergi/Þvottahús	50 m³/klst
Útsog	Minni salerni	30 m³/klst
Útsog	Eldhús	50m³/klst

- ø75 innsteyptir stokkar
- Útsog og útkast
- Innblástur og inntak
- Stílliloka
- Reyk- og brunaloka
- U1** Útsogsdreifari t.d Lindab KSU
- I1** Innblástursdreifari t.d. Lindab KI
- SL** Stílliloka
- RL** Reyk- og brunaloka
- HG** Hijóðgildra
- SU** Stokkur upp um hæð
- SN** Stokkur niður um hæð
- SU/SN** Stokkur upp/niður um hæð

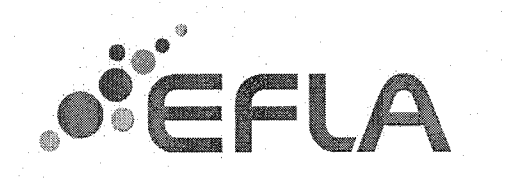
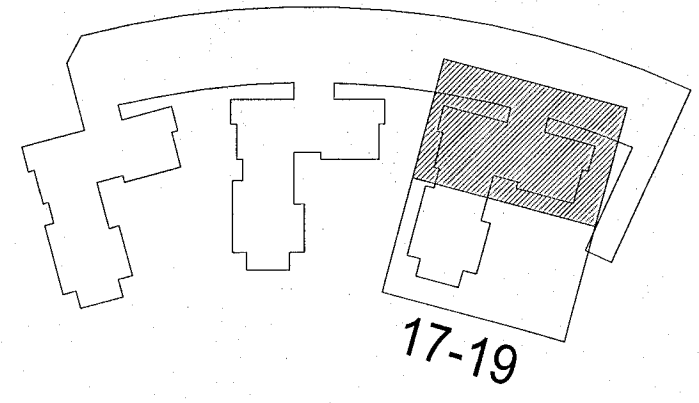

Hringhamar 17-19
221 Hafnarfórður

Lagnir og loftræsikerfi
Lotræsikerfi
Grunnmynd 3.hæð

TEKNIÐMÉR	BLADSTJÓRD	HANNAÐ	ANT
9354-001	A1	TEKNAÐ: KMH	
03_2_53_61		YFIRFARÐ: ÖIB	
DAGS	MÆLIKVARÐI	ÚTGÁFA	
17.03.2023	1 : 50	A	

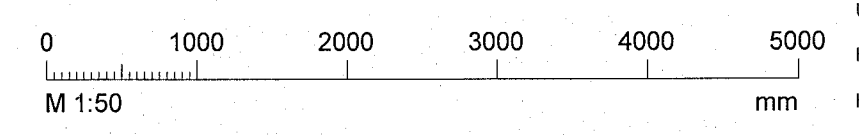

Útg.	Dags.	Skýring	Br.af:	Yfirf.
A	17.03.2023	Verkefning		

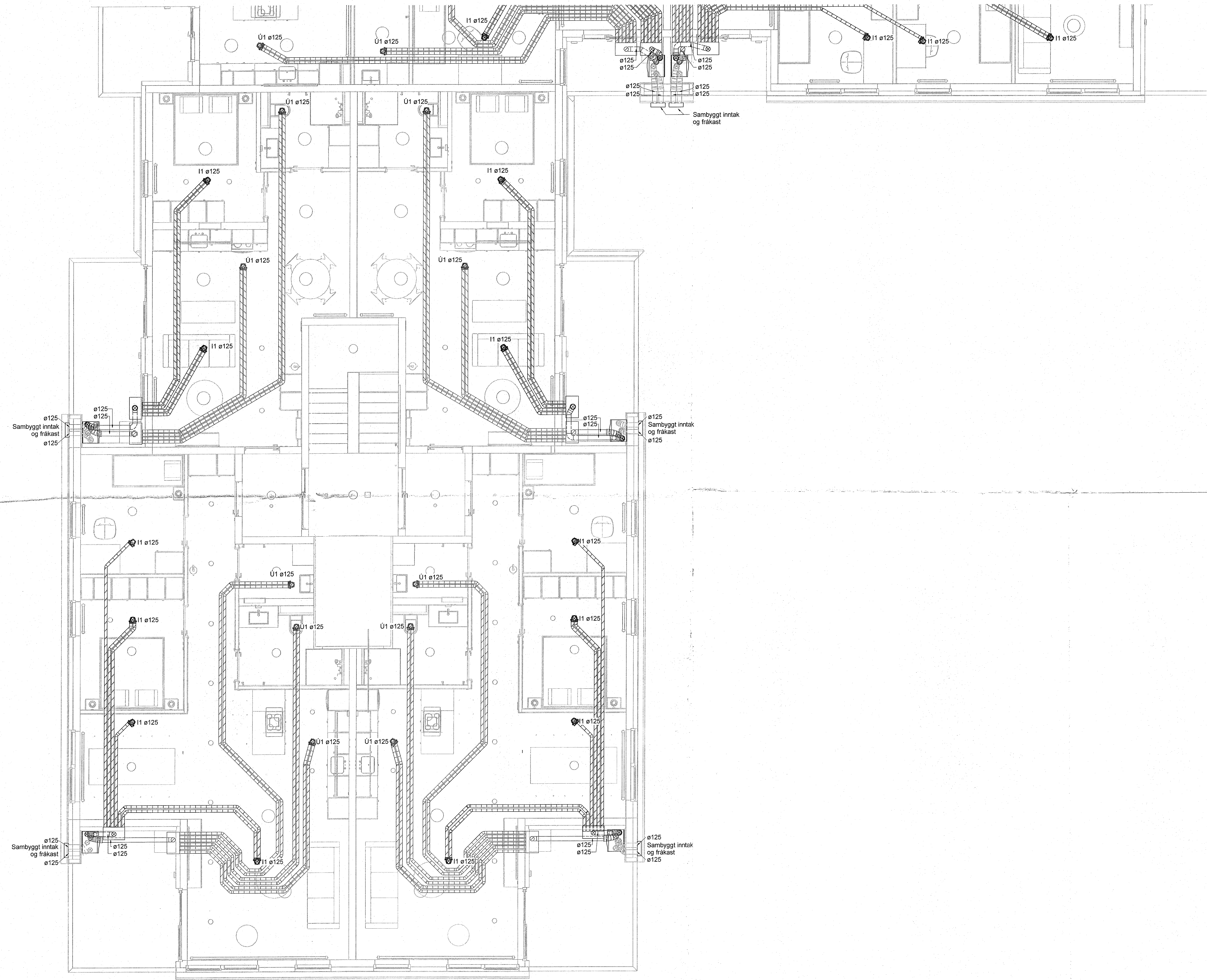

Skýringar

Tengingar við samstæður með ø125 hjóðeinangrandi barka, lengd 1000 mm.

Innsteyptar loftræsilaagnir skulu lagðar á milli járngrinda og almennt skal bíl á milli róra vera 225 c/c þegar þau liggja samhliða. Ekki skal leggja rörin yfir rafmagnsdósi eða annan búnað.

Almenn tafli fyrir lofmagn gildir nema annað sé tekið fram

Innblástur	Hjónaherbergi	50 m³/klst
Innblástur	Einstaklingsherbergi	50 m³/klst
Innblástur	Airyími	50 m³/klst
Útsog	Baðherbergi/Dvottahús	50 m³/klst
Útsog	Minni salerni	30 m³/klst
Útsog	Eldhús	50m³/klst

- ø75 innsteyptir stokkar
- Útsog og útkast
- Innblástur og inntak
- Stílliloka
- Reyk- og brunaloka

- Ú1** Útsogsdreifari t.d Lindab KSU
- I1** Innblástursdreifari t.d. Lindab KI
- SL** Stílliloka
- RL** Reyk- og brunaloka
- HG** Hjóðgildra
- SU** Stokkur upp um hæð
- SN** Stokkur niður um hæð
- SU/SN** Stokkur upp/niður um hæð

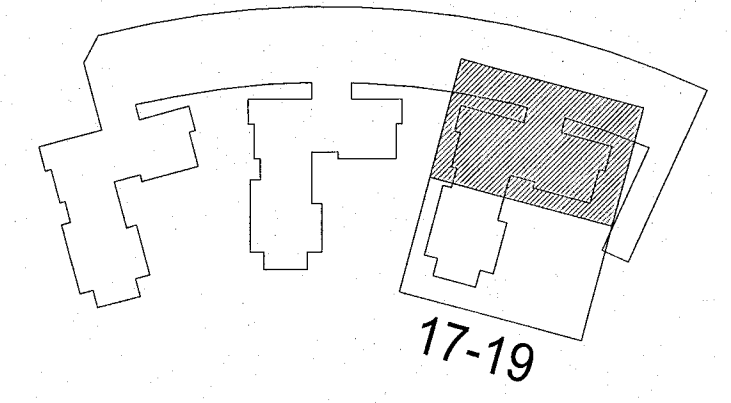

Hringhamar 17-19
221 Hafnarfjörður

Lagnir og loftræsikerfi
Loftræsikerfi
Grunnmynd 4.hæð

TEKNI-NÚMUR	BLAÐSTÆRÐ	HANNAÐ	ANT
9354-001	A1	TEKNAÐ	KMH
04_2_53_62		YFIRFARÐ	ÓIB
DAGS.	MÆLIKVARÐI	ÚTGÁFA	
17.03.2023	1 : 50	A	

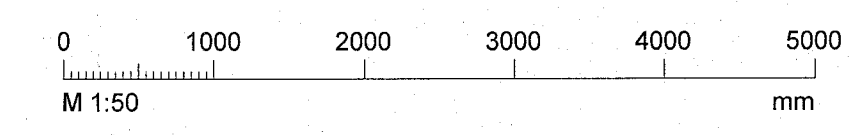

Útg.	Dags.	Skýring	Br.af: Yfirf.
A	17.03.2023	Verktækning	

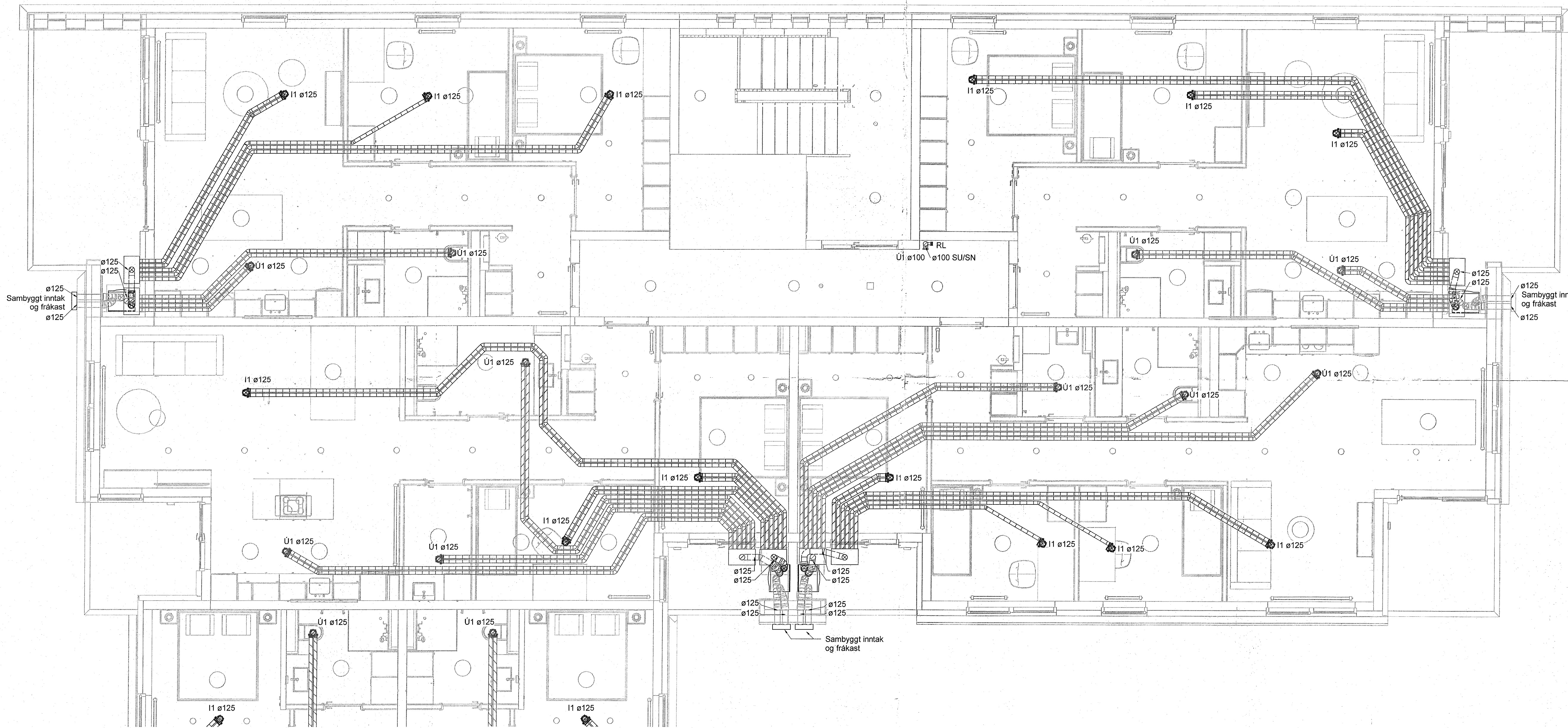

Skýringar

Tengingar við samstæður með ø125
hjóðeinangrandi barka, lengd 1000 mm.

Innsteyptar loftræsilaðir skulu lagðar á milli
járngrinda og almennt skal bíl á milli róra vera
225 c/c þegar þau liggja samhliða. Ekki skal
leggja rorin yfir rafmagnsdósir eða annan búnað.

Almenn tölfa fyrir loftmagn gildir nema annað sé
tekið fram

Innblástur	Hjónaherbergi	50 m³/klst
Innblástur	Einstaklingsherbergi	50 m³/klst
Innblástur	Alrymi	50 m³/klst
Útsog	Baðherbergi/Þvottahús	50 m³/klst
Útsog	Minni salerni	30 m³/klst
Útsog	Eldhús	50m³/klst

- ø75 innsteyptir stokkar
- Útsog og útkast
- Innblástur og inntak
- Stílloka
- Reyk- og brunaloka

- Ú1 Útsogsdreifari t.d Lindab KSU
- I1 Innblástursdreifari t.d. Lindab KI
- SL Stílloka
- RL Reyk- og brunaloka
- HG Hjóðgildra
- SU Stokkur upp um hæð
- SN Stokkur niður um hæð
- SUSN Stokkur upp/niður um hæð

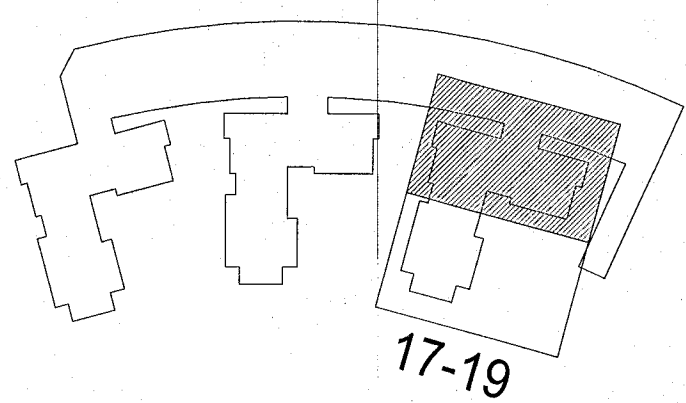

Hringhamar 17-19
221 Hafnarfjörður

Lagnir og loftræsikerfi
Lotræsikerfi
Grunnmynd 4.hæð

TEKNIÐMÉR	BLASTVERD	HANNAÐ	ANT
9354-001	A1		KMH
04_2_53_01		YFRIFAREÐ	ÓIB

DAGS	MÆLKVARÐI	ÚTGÁFA
17.03.2023	1 : 50	A

Útgáfunúmer og dagsetning áskjalapóttar: Frumútgáfa 12.04.2022

Höfundur: Rúnar H. Steinsen - kt. 031149-4449

Höfundur: Haraldur Ingvarsson kt. 030956-3389

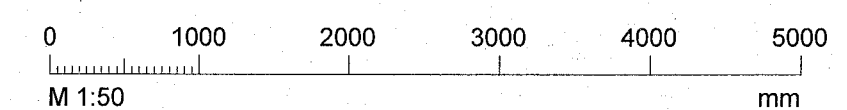

Þórunn Þórunn

Útg.	Dags.	Skýring	Br.af:	Yfir.
A	17.03.2023	Verkefning		

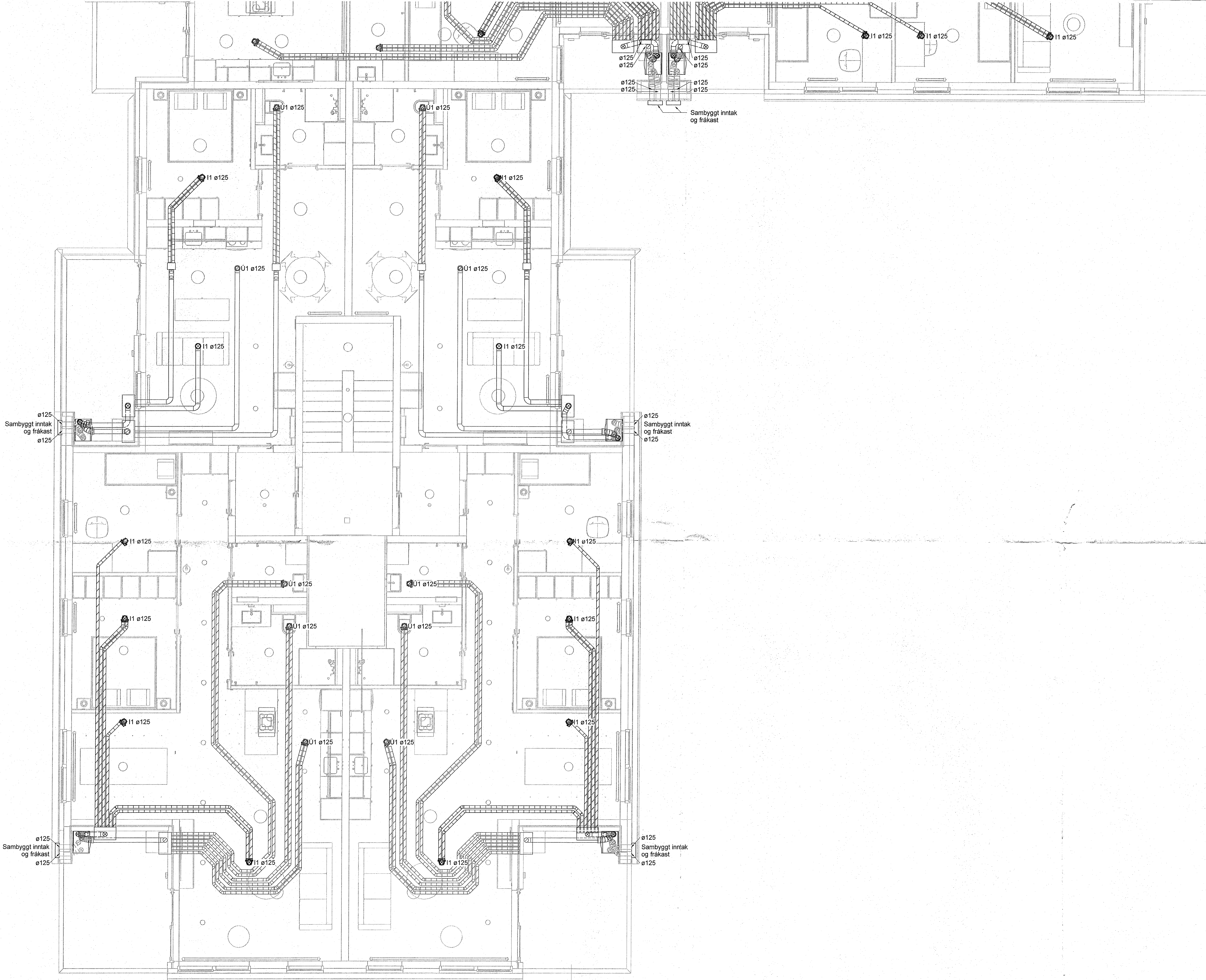

Skýringar

Tengingar við samstæður með ø125
hjóðeinangrandi barka, lengd 1000 mm.

Innsteyptar loftræsilaðgnir skulu lagðar á milli
járngrinda og almennt skal bíl á milli róra vera
225 c/c þegar þau liggja samhliða. Ekki skal
leggja rorin yfir rafmagnsdósir eða annan búnað.

Almenn tafla fyrir loftmagn gildir nema annað sé
tekið fram

Innblástur	Hjónaherbergi	50 m³/klst
Innblástur	Einstaklingsherbergi	50 m³/klst
Innblástur	Alrymi	50 m³/klst
Útsog	Baðherbergi/Þvottahúsi	50 m³/klst
Útsog	Minni salerni	30 m³/klst
Útsog	Eldhúsi	50m³/klst

- ø75 innsteyptir stokkar
- Útsog og útkast
- Innblástur og inntak
- Stílloka
- Reyk- og brunaloka

- Ú1 Útsogsdreifari t.d Lindab KSU
- I1 Innblástursdreifari t.d Lindab KI
- SL Stílloka
- RL Reyk- og brunaloka
- HG Hjóðgildra
- SU Stokkur upp um hæð
- SN Stokkur niður um hæð
- SU/SN Stokkur upp/niður um hæð

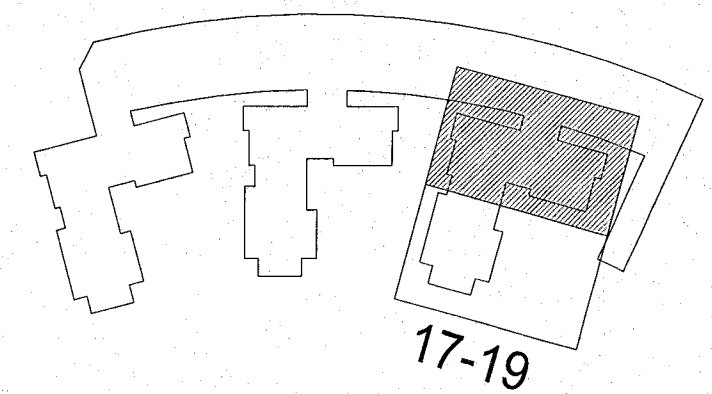

Hringhamar 17-19
221 Hafnarfjörður

Lagnir og loftræsikerfi
Lotræsikerfi
Grunnmynd 5. hæð

TEIKNINGUR	BLADSTÆRD	HANNAÐ	ANT
9354-001	A1	TEIKNAD:	KMH
05_2_53_62		YFIRFARIR:	OIB

DAGS.	MELKVARÐI	ÚTGÁFA
17.03.2023	1 : 50	A

Útgáfunúmer og dagsetning aðalapparatrar: Frumútgáfa 12.04.2022
Hönnuður: Rómar H. Steinsen - kt. 031149-4449
Hönnunarsjóni: Haraldur Ingvarsson kt. 030956-3389

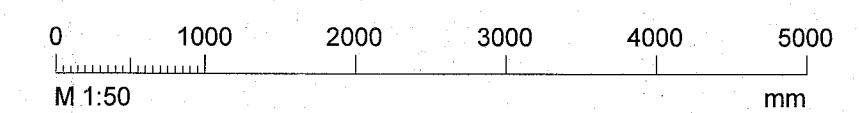

Rinnuflokkur

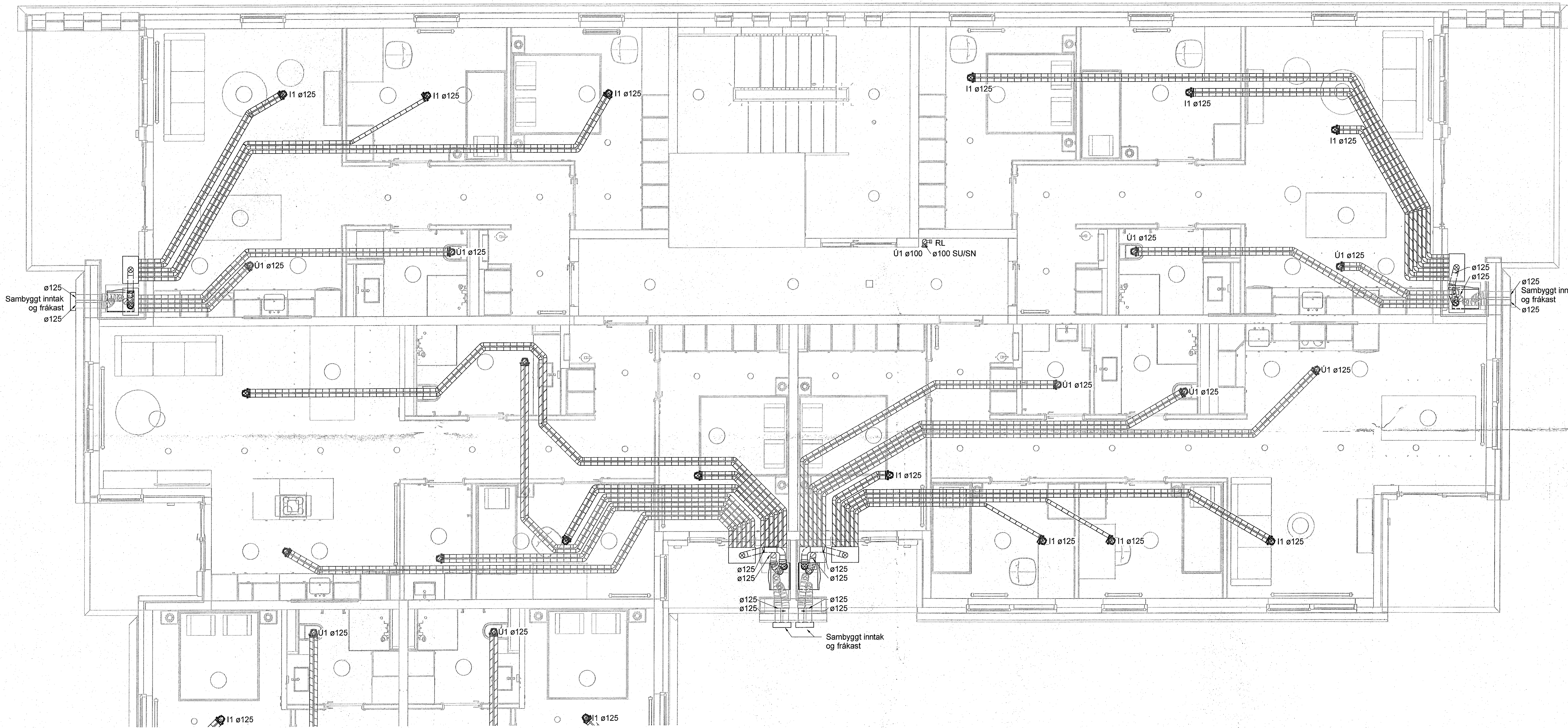

Skýringar

Tengingar við samstæður með ø125
hjóðeinangrandi barka, lengd 1000 mm.

Innsteyptar loftræsilaðgnir skulu lagðar á milli
járngrinda og almennt skal bíl á milli róra vera
225 c/c þegar þau liggja samhliða. Ekki skal
leggja rörin yfir rafmagnsdósi eða annan búnað.

Almenn tafla fyrir loftmagn gildir nema annað sé
tekið fram

Innblastur	Hjónaherbergi	50 m³/klst
Innblastur	Einstaklingsherbergi	50 m³/klst
Innblastur	Alrými	50 m³/klst
Útsog	Baðherbergi/Pvottahús	50 m³/klst
Útsog	Minni salerni	30 m³/klst
Útsog	Eldhús	50 m³/klst

— ø75 innsteyptir stokkar

— Útsog og útkast

— Innblástur og inntak

— Stílliloka

— Reyk- og brunaloka

U1 Útsogsdreifari t.d Lindab KSU

I1 Innblástursdreifari t.d Lindab KI

SL Stílliloka

RL Reyk- og brunaloka

HG Hjóðgildra

SU Stokkur upp um hæð

SN Stokkur niður um hæð

SU/SN Stokkur upp/niður um hæð

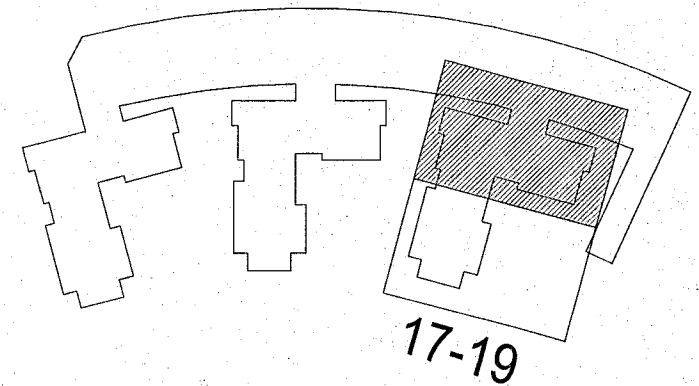

Hringhamar 17-19
221 Hafnarfjörður

Lagnir og loftræsikerfi
Lotræsikerfi
Grunnmynd 5. hæð

TEKNIÐMÉR	BLAÐSTJÓRN	HANNAÐ	ANT
9354-001	A1	TEKNAÐ	KMH
05_2_53_61	YFIRFARIR	ÖIB	
DAGS	MÆLIKVARÐI	ÚTGÁFA	
17.03.2023	1 : 50	A	

Útgáfunúmer og dagsetning aðaluppdráttar: Frumútgáfa 12.04.2022

Hönnuður: Rúnar H. Steinsen - kt. 031149-4449
Hönnunarefni: Haraldur Ingvarsson kt. 030956-3389

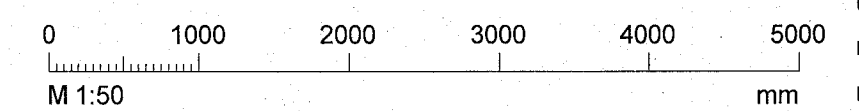

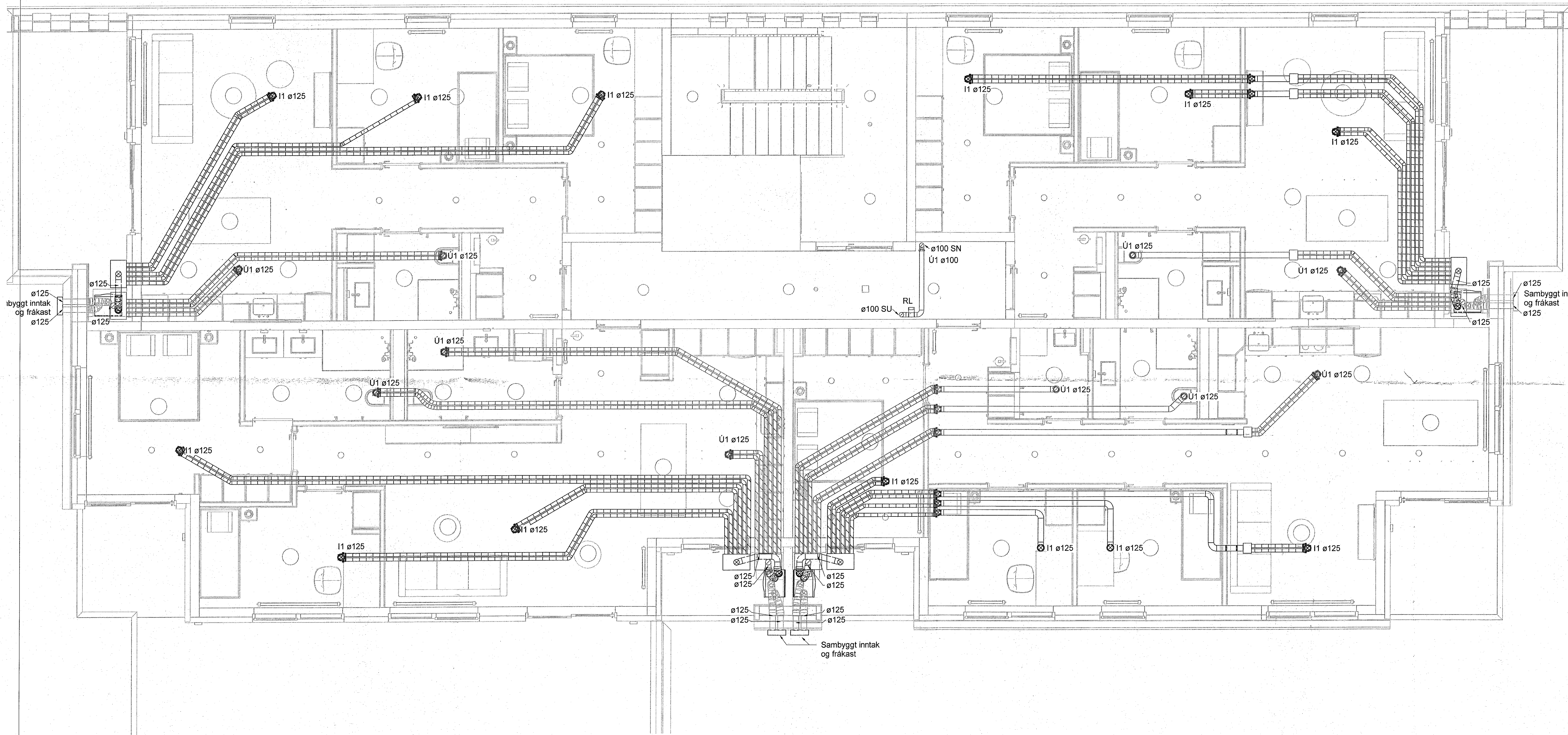

Skýringar

Tengingar við samstæður með ø125
hjúðeangrandi barka, lengd 1000 mm.

Innsteyptar loftræsilaðir skulu lagðar á milli
járngrinda og almennt skal bíl á milli röra vera
225 c/c þegar þau liggja samhliða. Ekki skal
leggja rörin yfir rafmagnsdósir eða annan búnað.

Almenn tafla fyrir loftmagn gildir nema annað sé
tekið fram

Innblástur	Hjónaherbergi	50 m³/klst
Innblástur	Einstaklingsherbergi	50 m³/klst
Innblástur	Airými	50 m³/klst
Útsog	Baðherbergi/Þvottahúsi	50 m³/klst
Útsog	Minni salerni	30 m³/klst
Útsog	Eldhúsi	50m³/klst

- ø75 innsteyptir stokkar
- Útsog og útkast
- Innblástur og inntak
- Stílloka
- Reyk- og brunaloka

- U1 Útsogsdreifari t.d. Lindab KSU
- I1 Innblástursdreifari t.d. Lindab KI
- SL Stílloka
- RL Reyk- og brunaloka
- HG Hjúðgildra
- SU Stokkur upp um hæð
- SN Stokkur niður um hæð
- SU/SN Stokkur upp/niður um hæð

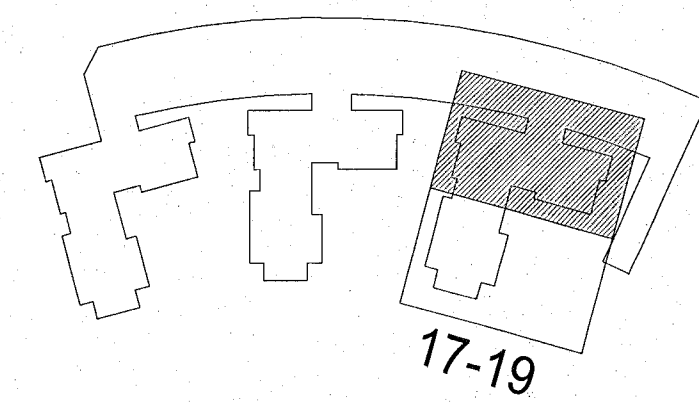

Hringhamar 17-19
221 Hafnarfjörður

Lagnir og loftræsikerfi
Loftræsikerfi
Grunnmynd 6. hæð

TEIKNÚMUR	BLADSTÆRÐ	HANNAÐ	ANT
9354-001	A1	TEIKNAD	KMH
06_2_53_61		YFRIFRÆÐ	ÖIB
DAGS.	MÆLKVARÐI	ÚTGÁFA	
17.03.2023	1 : 50	A	

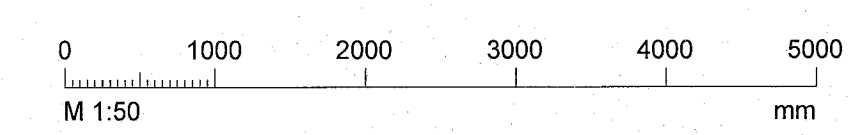

Útgáfunúmer og dagsetning aðskráðar: Frumútgáfa 12.04.2022
Höfundur: Rúnar H. Steinsen - kl. 031149-4449
Höfundur: Haraldur Ingvarsson kl. 030956-3389

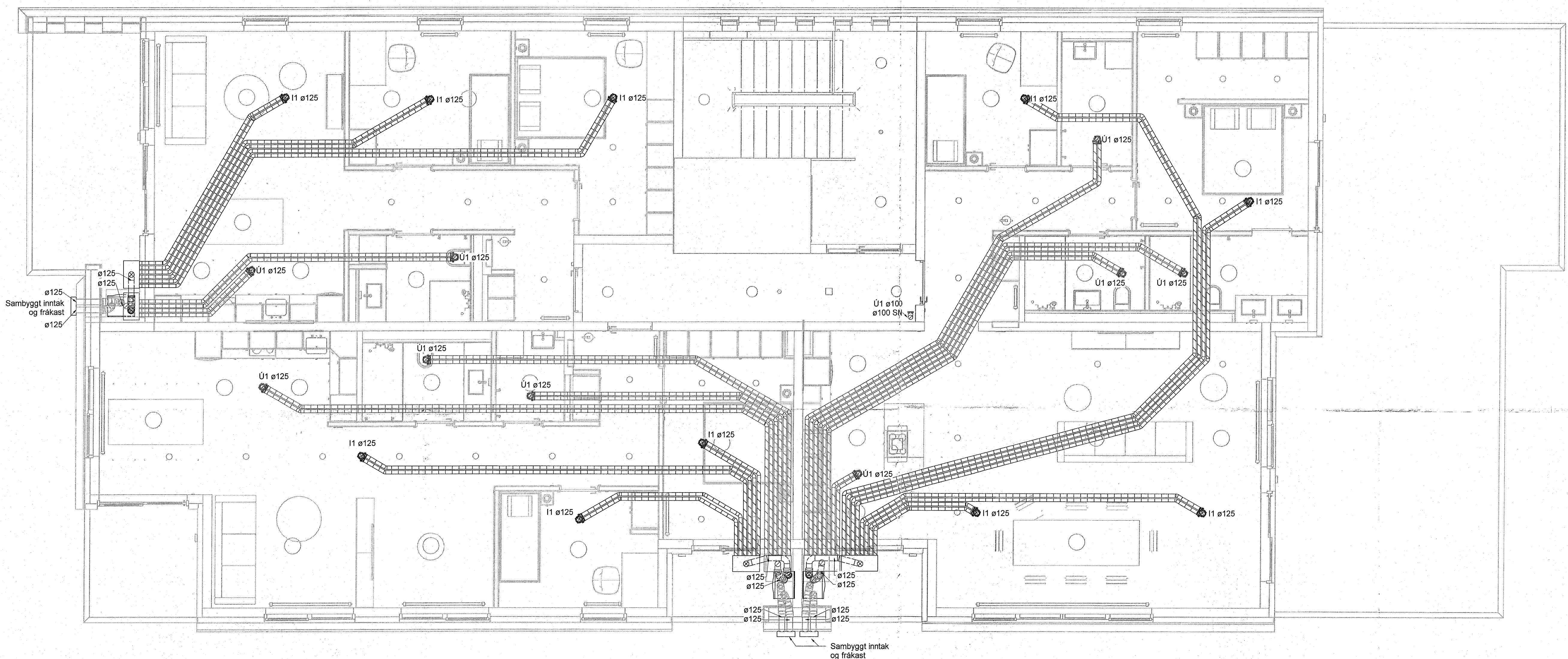

Skýringar

Tengingar við samstæður með ø125
hjóðeinangrandi barka, lengd 1000 mm.

Innsteyptar loftræsila einku lagðar á milli
járngrinda og almennt skal bíl á milli róra vera
225 c/c þegar þau liggja samhliða. Ekki skal
leggja rórinn yfir rafmagnsdósi eða annan búnað.

Almenn tafla fyrir loftmagn gildir nema annað sé
tekið fram

Innblástur	Hjónaherbergi	50 m³/klst
Innblástur	Einstaklingsherbergi	50 m³/klst
Innblástur	Alrymi	50 m³/klst
Útsog	Baðherbergi/Þvottahús	50 m³/klst
Útsog	Minni salerni	30 m³/klst
Útsog	Eldhús	50 m³/klst

- ø75 innsteyptir stokkar
- Útsog og útkast
- Innblástur og inntak
- Stíllíoka
- Reyk- og brunaloka

- U1 Útsogsdreifari t.d. Lindab KSU
- I1 Innblástursdreifari t.d. Lindab KI
- SL Stíllíoka
- RL Reyk- og brunaloka
- HG Hjóðgildra
- SU Stokkur upp um hæð
- SN Stokkur niður um hæð
- SU/SN Stokkur upp/niður um hæð

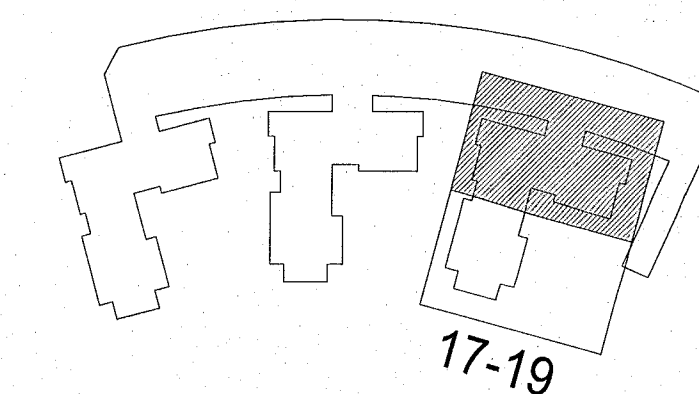

Hringhamar 17-19
221 Hafnarfjörður

Lagnir og loftræsikerfi
Lotræsikerfi
Grunnmynd 7. hæð

TEKNIÐMÉR	BLASTJÆRD	HANNAÐ: ANT
9354-001	A1	TEKNAÐ: KMH
07_2_53_61		YRIRFARÐ: ÖIB
DAGS.	MÆLKVARÐI	ÚTGÁFA
17.03.2023	1 : 50	A

Útgáfunúmer og dagsetning aðaluppráttar: Frumútgáfa 12.04.2022

Hönnuður: Rúnar H. Steinsen - kt. 031149-4448

Hönnunarsjötti: Haraldur Ingvarsson kt. 030956-3389

