

Staðlaðar frárennslistingar
(Nema annað sé tekið fram)

- Eldhúsvaskur ø50 PP
- Ræstivaskur ø50 PP
- Handlaug ø40 PP
- Salerni ø110 PP
- Þvottavél ø40 PP
- Uppþvottavél ø40 PP

Frárennslislagirnir í eldhúsi eru í sökkli innréttingar nema að annað sé tekið fram

- Frárennslis skólþ
- Frárennslis regnvatn
- - - Frárennslis dren

Almennt eru skólþagnir í 20% halla og regnvatnslagnir í 10% halla, nema annað sé tekið fram á teikningu.

Ómerktur hringur táknar að lögn færist upp eða niður innan hæðar.
Hringur merktur PU, PN eða PU/PN táknar að lögn færist upp eða niður á milli hæða.

T.K - Áætlaður topp kóti
B.K - Botnkóti

GN1 - DN50, Sturtuníðurfall, hlíðarvisandi tengistútur
GN2 - DN50, Öryggisníðurfall, hlíðarvisandi tengistútur, með lyktaríöku.

GN3 - DN50, Öryggisníðurfall, niðurvisandi tengistútur, með lyktaríöku.

GN4 - DN100, Niðurfall í bílakjallara með grófsíu, niðurvisandi tengistútur

GN5 - DN50, Sturtuníðurfall, niðurvisandi tengistútur

NF1 - DN70, Niðurfall með hlíðarvisandi tengistút.

NF2 - DN100, Niðurfall með niðurvisandi tengistút með sandfangi.

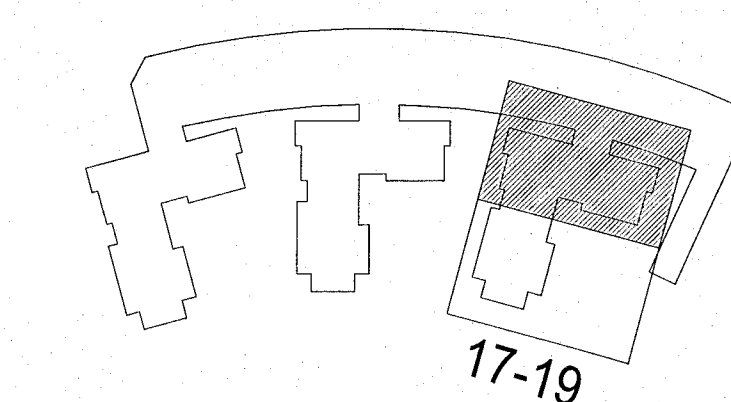

Hringhamar 17-19
221 Hafnarfjörður

Lagnir og loftræsikerfi
Fráveitukerfi
Grunnmynd 1. hæð

| TEKNIÐMÉR | BLADSTJÓRN | HANNAÐ | ANT |
|------------|------------|-----------|-----|
| 9354-001 | A1 | TEKNAÐ | KMH |
| 00_2_23_62 | | YFIRFARAÐ | OIB |
| DAGS. | MELKVARÐI | UTGAFA | |
| 03.03.2023 | 1 : 50 | A | |

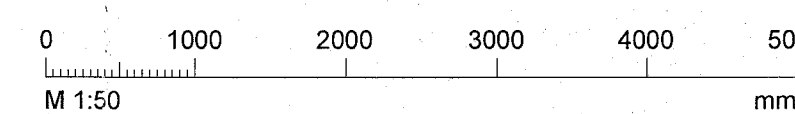

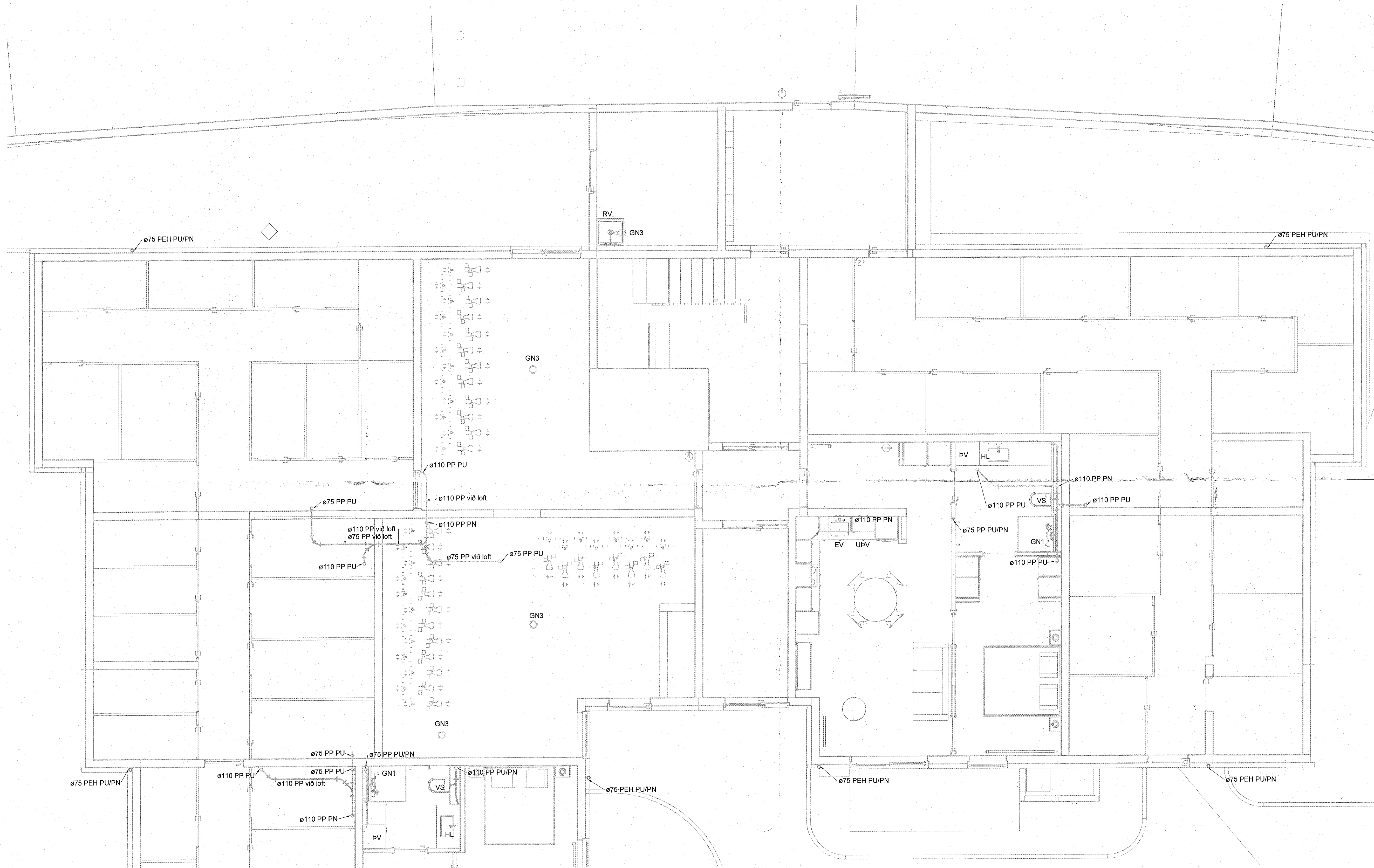

Staðlaðar frárennslistengingar
(Nema annað sé tekið fram)

- Eldhúsvaskur ø50 PP
- Ræstivaskur ø50 PP
- Handlaug ø40 PP
- Sæleri ø110 PP
- Þvottavél ø40 PP
- Uppþvottavél ø40 PP

Frárennslistagnir í eldhúsi eru í sökkli innréttingar nema að annað sé tekið fram

- Frárennsli skólþ
- Frárennsli regnvatn
- - - Frárennsli dren

Aiment eru skólþagnir í 20% halla og regnvatnsagnir í 10% halla, nema annað sé tekið fram á teikningu.

Ómerktur hringur táknar að lógn færast upp eða niður innan hæðar.
Hringur merktur PU, PN eða PU/PN táknar að lógn færast upp eða niður á milli hæða.

T.K - Ázellður topp kóti
B.K - Botnkóti

- GN1 - DN50, Sturtuníðurfal, hlöðvisandi tengistútur
- GN2 - DN50, Öryggisníðurfal, hlöðvisandi tengistútur, með lyktaríöku
- GN3 - DN50, Öryggisníðurfal, niðurvísandi tengistútur, með lyktaríöku
- GN4 - DN100, Niðurfal í bílakjallara með grófsiu, niðurvísandi tengistútur
- GN5 - DN50, Sturtuníðurfal, niðurvísandi tengistútur
- NF1 - DN70, Niðurfal með hlöðvisandi tengistút.
- NF2 - DN100, Niðurfal með niðurvísandi tengistút með sandfangi.

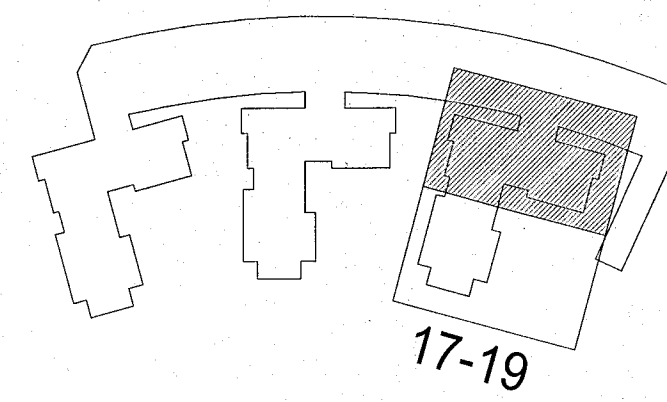

Hringhamar 17-19
221 Hafnarfjörður

Lagnir og loftræsikerfi
Fráveitukerfi
Grunnmynd 1. hæð

| TEIKNUNUMÉR | BLAÐSTÆRD | HANNAÐ | ANT |
|-------------|-----------|-----------|-----|
| 9354-001 | A1 | TEIKNAD | KMH |
| 00_2_23_61 | | YFIRFARAD | OIB |
| DAGS | MÆLKVARÐI | ÓTGÁFA | |
| 03.03.2023 | 1 : 50 | A | |

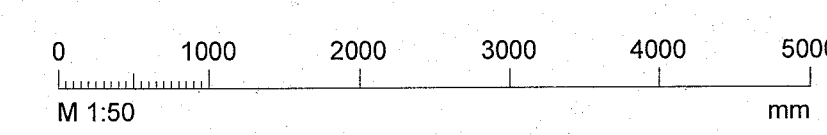

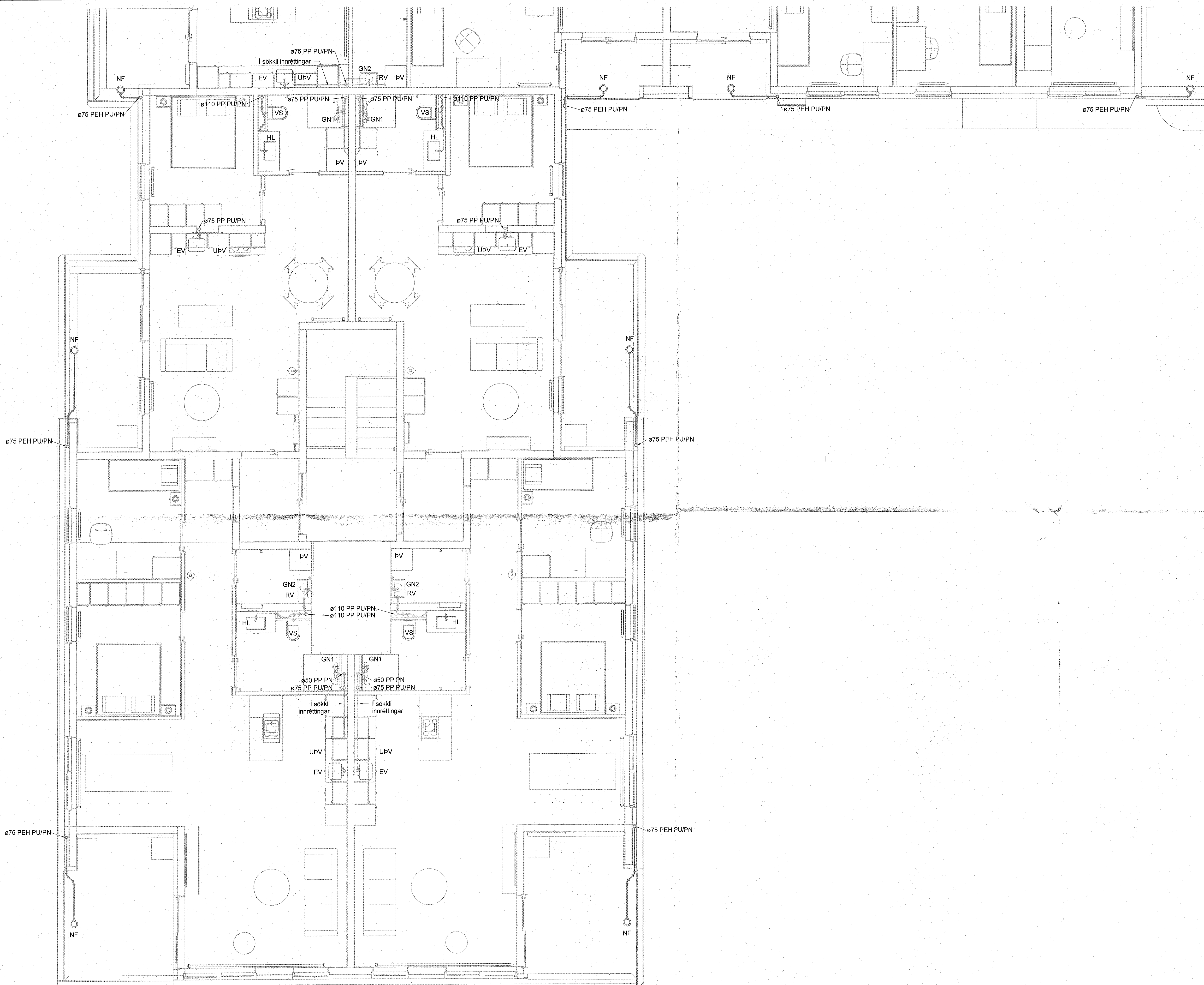

Staðlaðar frárennslitengingar
(Nema annað sé tekið fram)

- Eldhúsvaskur ø50 PP
- Ræstivaskur ø50 PP
- Handlaug ø40 PP
- Salerni ø110 PP
- Þvottavél ø40 PP
- Uppþvottavél ø40 PP

Frárennslislagnir í eldhúsi eru í sökkli innréttingar nema að annað sé tekið fram

- Frárennsliskólpl
- Frárennsliregnvatn
- - - Frárennslidren

Almennt eru skólplagnir í 20‰ halla og regnvatnslagnir í 10‰ halla, nema annað sé tekið fram á teikningu.

Ómerktur hringur táknar að lögn færist upp eða niður innan hæðar.
Hringur merktur PU, PN eða PU/PN táknar að lögn færist upp eða niður á milli hæða.

T.K - Áætlaður topp kóti
B.K - Botnkóti

- GN1 - DN50, Sturtuníðurfali, hlíðarvisandi tengistútur með lyktarlöku.
- GN2 - DN50, Öryggisníðurfali, hlíðarvisandi tengistútur með lyktarlöku.
- GN3 - DN50, Öryggisníðurfali, niðurvísandi tengistútur með lyktarlöku.
- GN4 - DN100, Niðurfali í bilakjallara með gröfsiu, niðurvísandi tengistútur.
- GN5 - DN50, Sturtuníðurfali, niðurvísandi tengistútur.

NF1 - DN70, Niðurfali með hlíðarvisandi tengistútur.

NF2 - DN100, Niðurfali með niðurvísandi tengistútur með sandfangi.

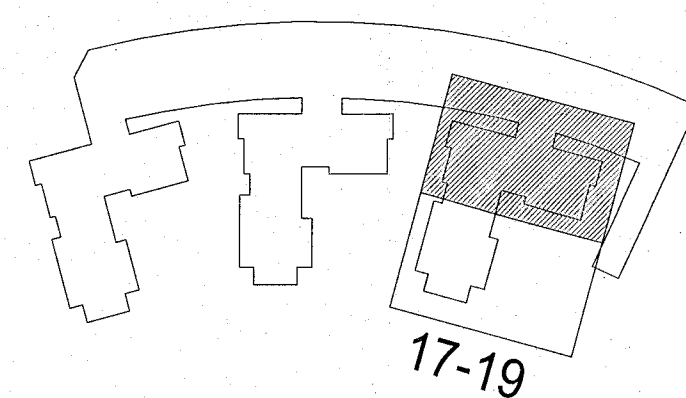

Hringhamar 17-19
221 Hafnarfjörður

Lagnir og loftræsikerfi
Fráveitukerfi
Grunnmynd 2.hæð

| TEKNIÐMÖR | BLAÐSTJÓRN | HANNAÐ | ANT |
|------------|------------|-----------|-----|
| 9354-001 | A1 | TEKNAÐ | KMH |
| 02_2_23_62 | | YFIRFARIÐ | ÖIB |

| DAGS. | MELKVARÐI | ÚTGÁFA |
|------------|-----------|--------|
| 03.03.2023 | 1 : 50 | A |

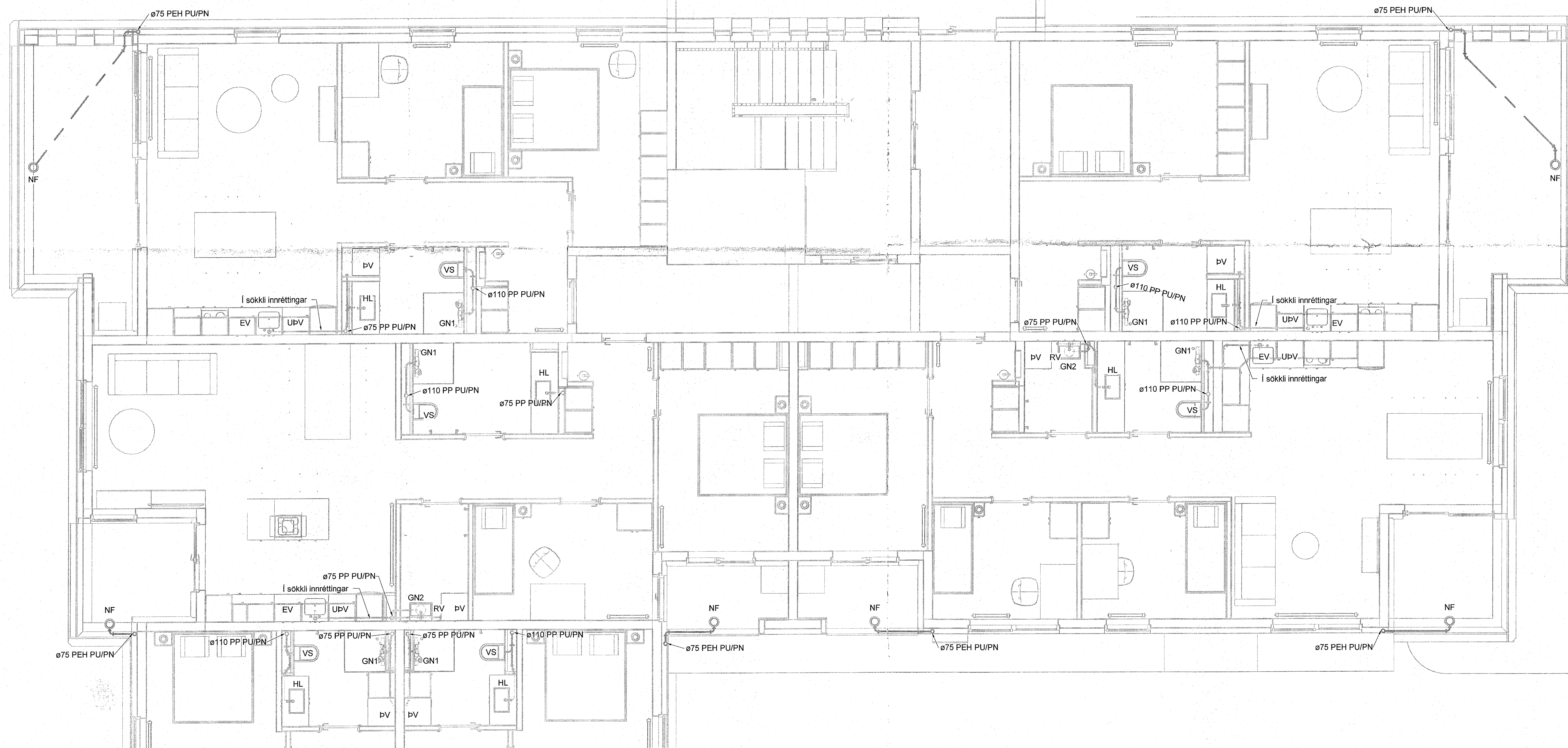

Staðlaðar frárennslislangar
(Nema annað sé tekið fram)

- Eldhúsvaskur ø50 PP
- Ræstivaskur ø50 PP
- Handlaug ø40 PP
- Salerni ø110 PP
- Þvottavél ø40 PP
- Uppþvottavél ø40 PP

Frárennslislagir í eldhúsi eru í sökkli innréttingar nema að annað sé tekið fram

- Frárennslis skólpl
- - - Frárennslis regnvatn
- - - - Frárennslis dren

Almennt eru skólplagnir í 20% halla og regnvatnslagnir í 10% halla, nema annað sé tekið fram á teikningu.

Ómerktur hringur tákna að lögn færist upp eða niður innan hæðar. Hringur merktur PU, PN eða PU/PN tákna að lögn færist upp eða niður á milli hæða.

T.K - Áætlaður topp kóti
B.K - Botnkóti

- GN1 - DN50, Sturtuníðurfall, hlíðarvisandi tengistútur
- GN2 - DN50, Öryggisníðurfall, hlíðarvisandi tengistútur, með lyktarlöku.
- GN3 - DN50, Öryggisníðurfall, niðarvisandi tengistútur, með lyktarlöku.
- GN4 - DN100, Niðurfall í bilakjallara með gröfsíu, niðarvisandi tengistútur
- GN5 - DN50, Sturtuníðurfall, niðarvisandi tengistútur
- NF1 - DN70, Niðurfall með hlíðarvisandi tengistú.
- NF2 - DN100, Niðurfall með niðarvisandi tengistú með sandfangi.

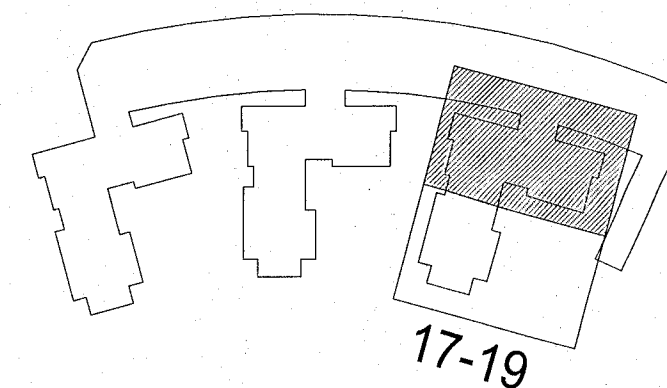

Hringhamar 17-19
221 Hafnarfjörður

Lagnir og loftræsikerfi
Fráveitukerfi
Grunnmynd 2.hæð

| TEKNIÐMÉR | BLAÐST.ÉRÐ | HANNAÐ: | ANT |
|------------|------------|-----------|-----|
| 9354-001 | A1 | TEKNAÐ: | KMH |
| | 02_2_23_61 | YFIRFARÐ: | ÖIB |
| DAGS: | MELKVARÐI | ÚTGÁFA | |
| 03.03.2023 | 1:50 | A | |

Útgáfunúmer og staðsetning aðalþotól: Frumútgáfa 12.04.2022
Höfundur: Rúnar H. Steinsen - kt. 031149-4449
Hönnunarlögin: Haraldur Ingvarsson kt. 030956-3389

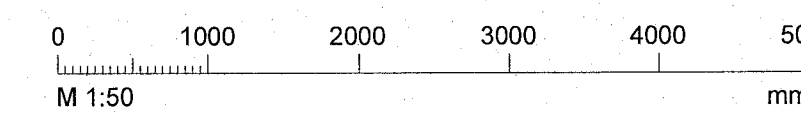

Vstað: 31.3.2023 13:52:55 Úprentur: 16.02.2023

| Útg. | Dags. | Skýring | Br. af: Yfirl. |
|------|------------|--------------------------------|----------------|
| A | 16.02.2023 | Verktækning | |
| B | 03.03.2023 | Lögn fyrir niðurfalið bætt við | |

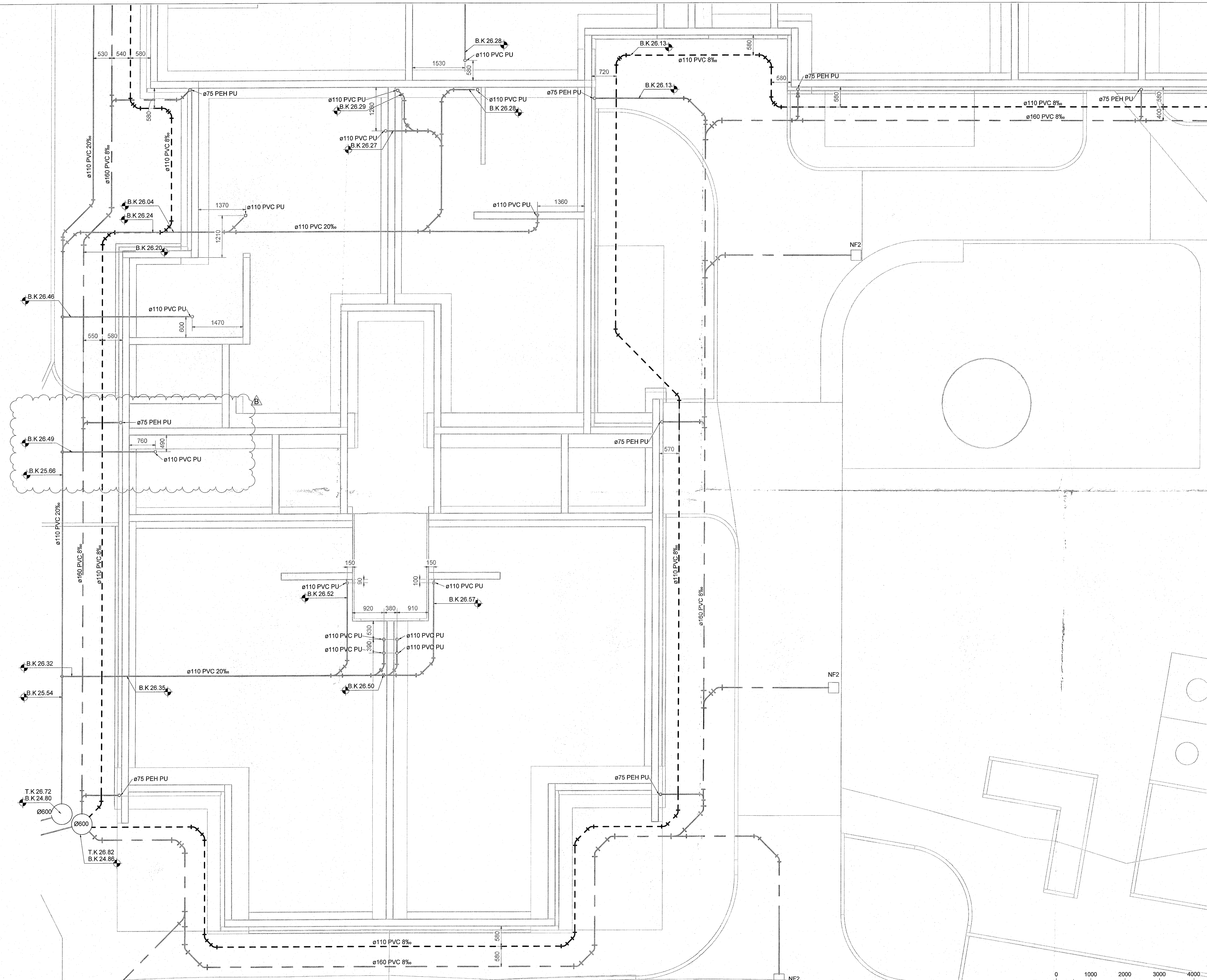

- Staðlaðar frárennslis tengingar**
(Nema annað sé tekið fram)
- Eldhúsvaskur ø50 PP
 - Ræstivaskur ø50 PP
 - Handlaug ø40 PP
 - Salerni ø110 PP
 - Þvottavél ø40 PP
 - Uppþvottavél ø40 PP
- Frárennslislagir í eldhúsi eru í sökkli innréttingar nema að annað sé tekið fram
- Frárennslis skólpl
 - Frárennslis regnvatn
 - - - Frárennslis dren

Almennt eru skólplagnir í 20% halla og regnvatnslagnir í 10% halla, nema annað sé tekið fram á teikningu.

Ómerktur hringur táknar að lögn færist upp eða innan hæðar.
Hringur merktur PU, PN eða PU/PN táknar að lögn færist upp eða niður á milli hæða.

T.K - Áætlaður topp kóti
B.K - Botnkóti

GN1 - DN50, Sturtuníurfall, niðarvisandi tengistútur
GN2 - DN50, Öryggisníurfall, niðarvisandi tengistútur, með lyktarlöku.
GN3 - DN50, Öryggisníurfall, niðurvisandi tengistútur, með lyktarlöku.
GN4 - DN100, Niðurfali í blakjallara með grófsíu, niðurvisandi tengistútur
GN5 - DN50, Sturtuníurfall, niðurvisandi tengistútur

NF1 - DN70, Niðurfali með niðarvisandi tengistút.
NF2 - DN100, Niðurfali með niðurvisandi tengistút með sandfangi.

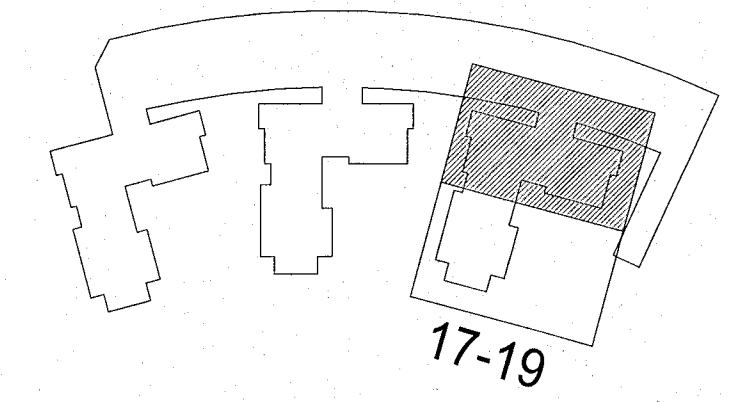

Hringhamar 17-19
221 Hafnarfórður

Lagnir og loftræsikerfi
Fráveitukerfi
Grunnmynd sökkla

| TEKNNÚMÉR | BLASTLÆRD | HANNAÐ | ANT |
|------------|-----------|----------|-----|
| 9354-001 | A1 | TEKNAÐ | KMH |
| -1_2_23_62 | | YFRIFARÐ | ÖIB |
| DAGS. | MÆLKVARÐI | ÚTGAFA | |
| 16.02.2023 | 1 : 50 | B | |

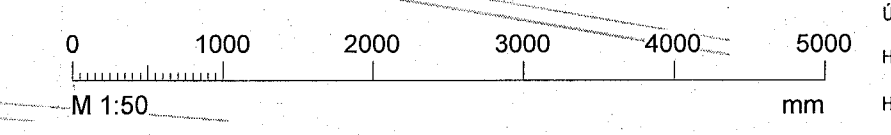

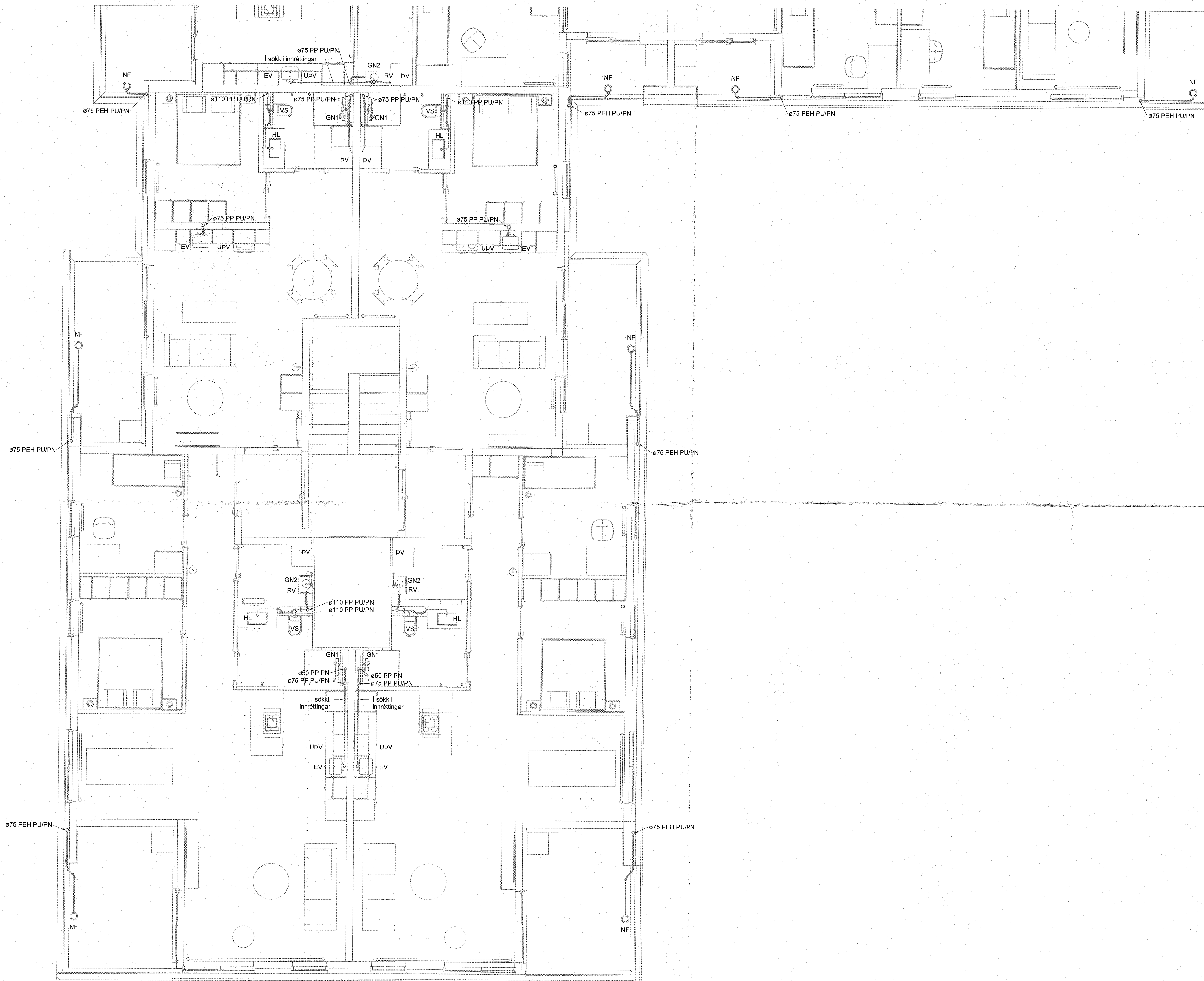

Staðlaðar frárennslis tengingar
(Nema annað sé tekið fram)

- Eldhúsvaskur ø50 PP
- Ræstivaskur ø50 PP
- Handlaug ø40 PP
- Salerni ø110 PP
- Pvottavél ø40 PP
- Uppvottavél ø40 PP

Frérennslislagir í eldhúsi eru í sökkli innréttingar nema að annað sé tekið fram

- Frérennslis skólpl
- Frérennslis regnvatn
- - - Frérennslis dren

Almennt eru skólplagnir í 20% halla og regnvatnslagnir í 10% halla, nema annað sé tekið fram á teikningu.

Ómerktur hringur táknar að lagn færast upp eða niður innan hæðar.
Hringur merktur PU, PN eða PU/PN táknar að lagn færast upp eða niður á milli hæða.

T.K - Áætlaður topp kóti
B.K - Botnkóti

- GN1 - DN50, Sturtuníðurfali, hiðarvisandi tengistútur
- GN2 - DN50, Öryggisníðurfali, hiðarvisandi tengistútur, með lykjarlökum
- GN3 - DN50, Öryggisníðurfali, niðarvisandi tengistútur, með lykjarlökum
- GN4 - DN100, Niðurfali í bilakjallara með grófsíu, niðarvisandi tengistútur
- GN5 - DN50, Sturtuníðurfali, niðarvisandi tengistútur

NF1 - DN70, Niðurfali með hiðarvisandi tengistút.

NF2 - DN100, Niðurfali með niðarvisandi tengistút með sandfangi.

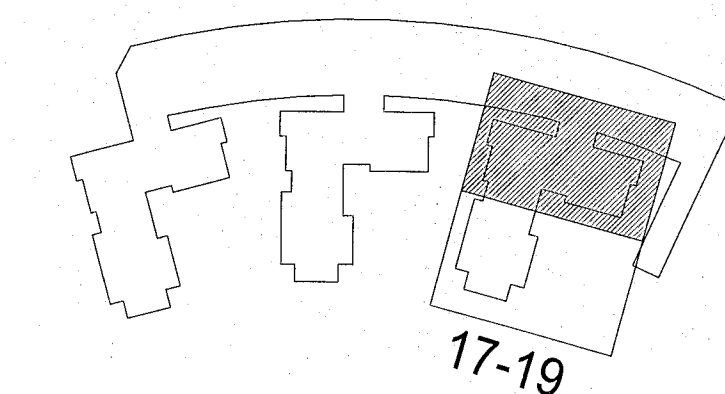

Hringhamar 17-19
221 Hafnarfjörður

Lagnir og loftræsikerfi
Fráveitukerfi
Grunnmynd 3.hæð

| | | | |
|------------|-----------|--------|-----|
| TEKNIÐMÖR | BLADSTÆRÐ | HANNAÐ | ANT |
| 9354-001 | A1 | TEKNAÐ | KMH |
| 03_2_23_62 | YFIRFARI | ÖIB | |

| | | |
|------------|-----------|--------|
| DAGS. | MELKVARÐI | ÚTGÁFA |
| 17.03.2023 | | A |

| | |
|---------------------------|----------------------|
| Vísab: 17.3.2023 10:35:52 | Óprentur: 17.03.2023 |
| Útg. Dags. Skýring | Br.af: Yfirf. |
| A 17.03.2023 Verkleining | |

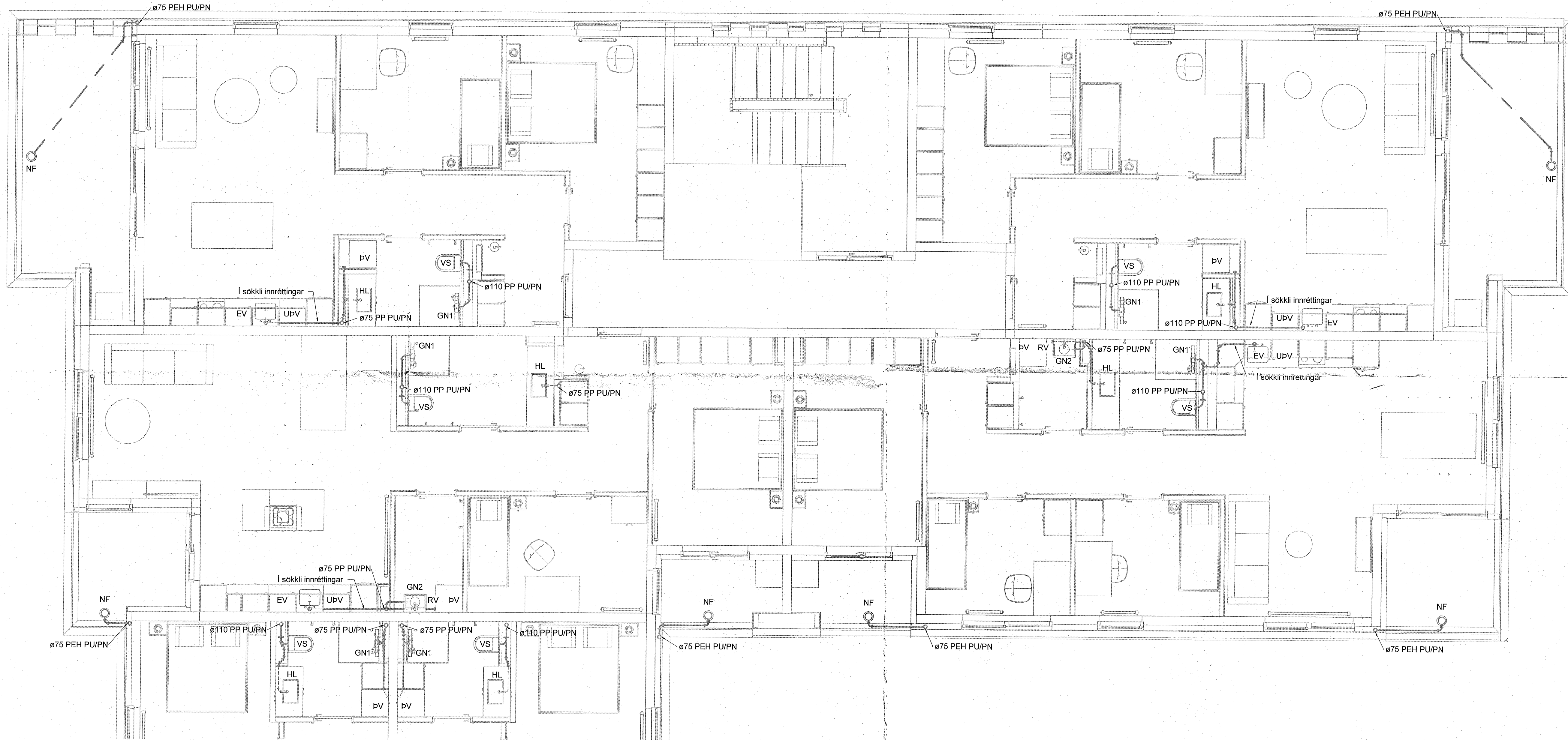

- Eldhúsvaskur ø50 PP
- Ræstivaskur ø50 PP
- Handlaug ø40 PP
- Salemi ø110 PP
- Þvottavél ø40 PP
- Uppþvottavél ø40 PP

Frárennisslagir í eldhúsi eru í sökkli innréttingar nema að annað sé tekið fram

- Frárennili skópl
- Frárennili regnvatn
- - - Frárennili dren

Almennt eru skóplagnir í 20% halla og regnvatnisslagir í 10% halla, nema annað sé tekið fram á teikningu.

Ómerktur hringur táknar að lagn færast upp eða niður innan hæðar.
Hringur merktur PU, PN eða PU/PN táknar að lagn færast upp eða niður á milli hæða.

- T.K - Áætlaður topp kóti
- B.K - Botnkóti

- GN1 - DN50, Sturtuníðurfali, hlíðarvisandi tengistútur með lyktarlöku.
- GN2 - DN50, Öryggisníðurfali, hlíðarvisandi tengistútur, með lyktarlöku.
- GN3 - DN50, Öryggisníðurfali, niðurvisandi tengistútur, með lyktarlöku.
- GN4 - DN100, Niðurfali í bílajakallara með grófsíu, niðurvisandi tengistútur.
- GN5 - DN50, Sturtuníðurfali, niðurvisandi tengistútur.
- NF1 - DN70, Niðurfali með hlíðarvisandi tengistútur.
- NF2 - DN100, Niðurfali með niðurvisandi tengistútur með sandfangi.

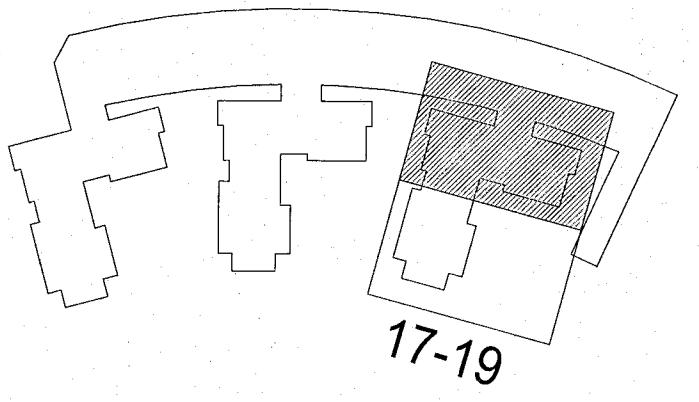

Hringhamar 17-19
221 Hafnarfjörður

Lagnir og loftræsikerfi
Fráveitukerfi
Grunnmynd 3.hæð

| | | | |
|-------------|-----------|----------|-----|
| TEIKNUNUMÉR | BLADSTÆRÐ | HANNAÐ | ANT |
| 9354-001 | A1 | TEIKNAD | KMH |
| 03_2_23_61 | | YFRIFARÐ | ÓB |
| DAGS. | MÆLKVARIÐ | ÚTGÁFA | |
| 17.03.2023 | 1 : 50 | A | |

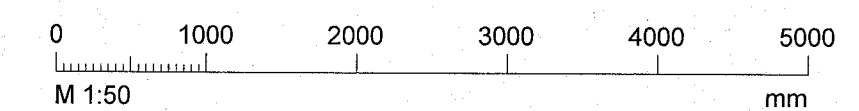

Útgáfunúmer og dagsetning aðalþrútar: Frumútgáfa 12.04.2022
Höfundur: Rúnar H. Sleimsson - kt. 031149-4449
Hönnuð: Haraldur Ingvarsson kt. 030956-3389