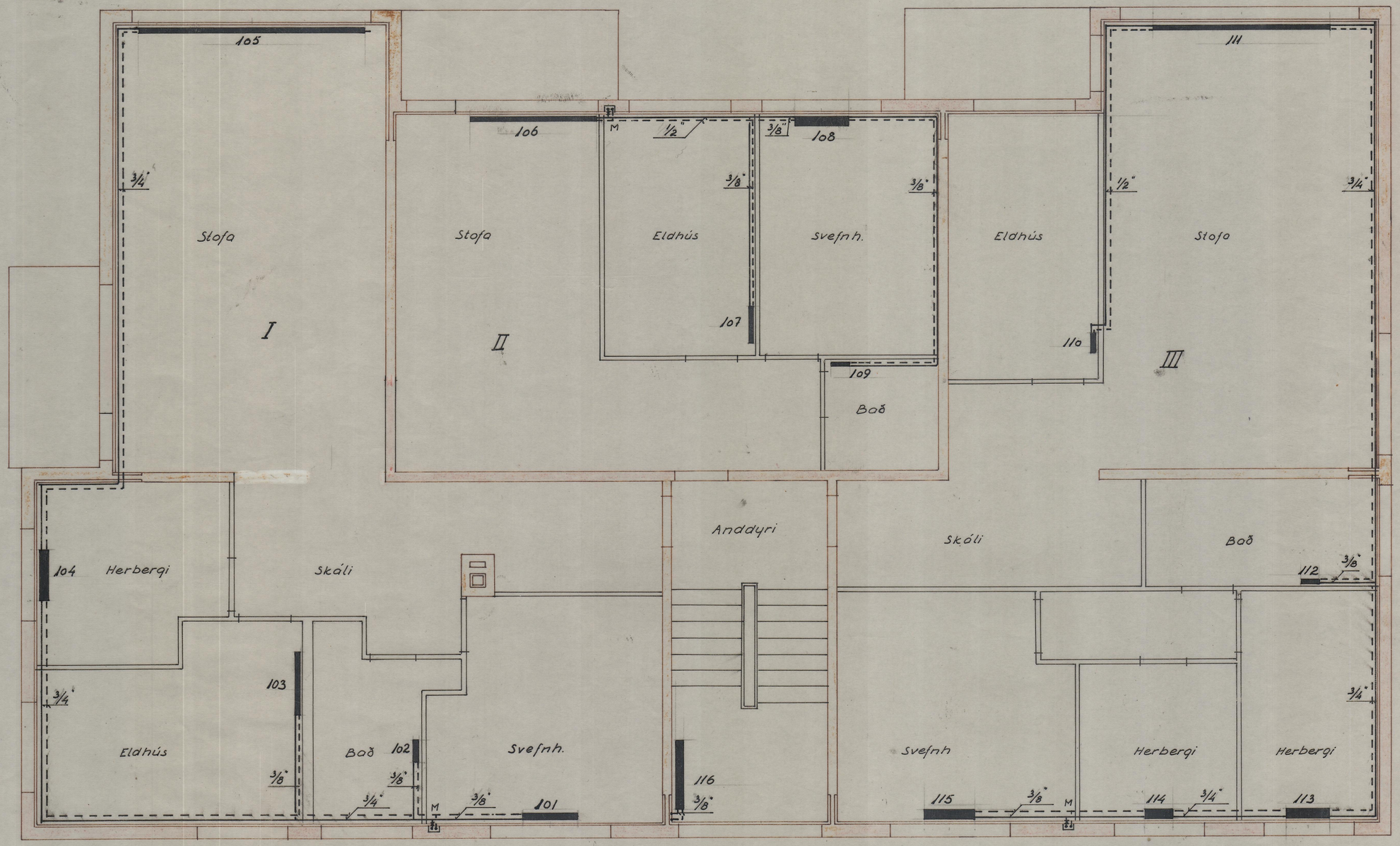

Grunnmynd 1:50 1. hæð

M- motorloki, er stjórnast af hitastilli í íbúð
Skýringar, sjá teikn. nr. 5
Pípur að ofnum séu í veggeinangrun.
Mál á pípum er (utanmál) í (mm) "tommum

ARNARHRAUN 4-6	Reikn	apríl '64	N.H.
	Teikn	júní '64	N.H.
Hitalögn:	Ath:		
Ofnar á 1. hæð	2		
Narfi Hjörleifsson tæknifræðingur. m. TFÍ.			