

VESTUR-ÚTLIT SUBURÁLUMU. MKV. 1:100.

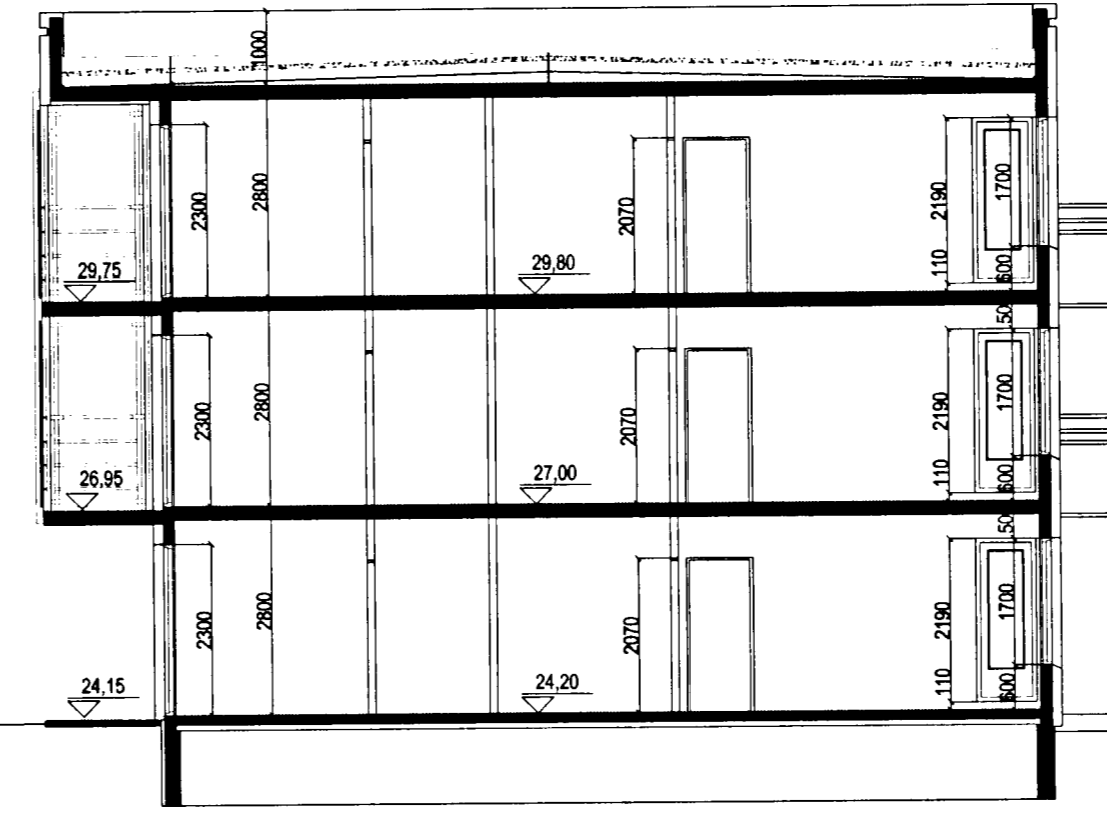

SNID A-A | SUBURÁLUMU. MKV. 1:100.



SUDUR-ÚTLIT SUBURÁLUMU. MKV. 1:100.

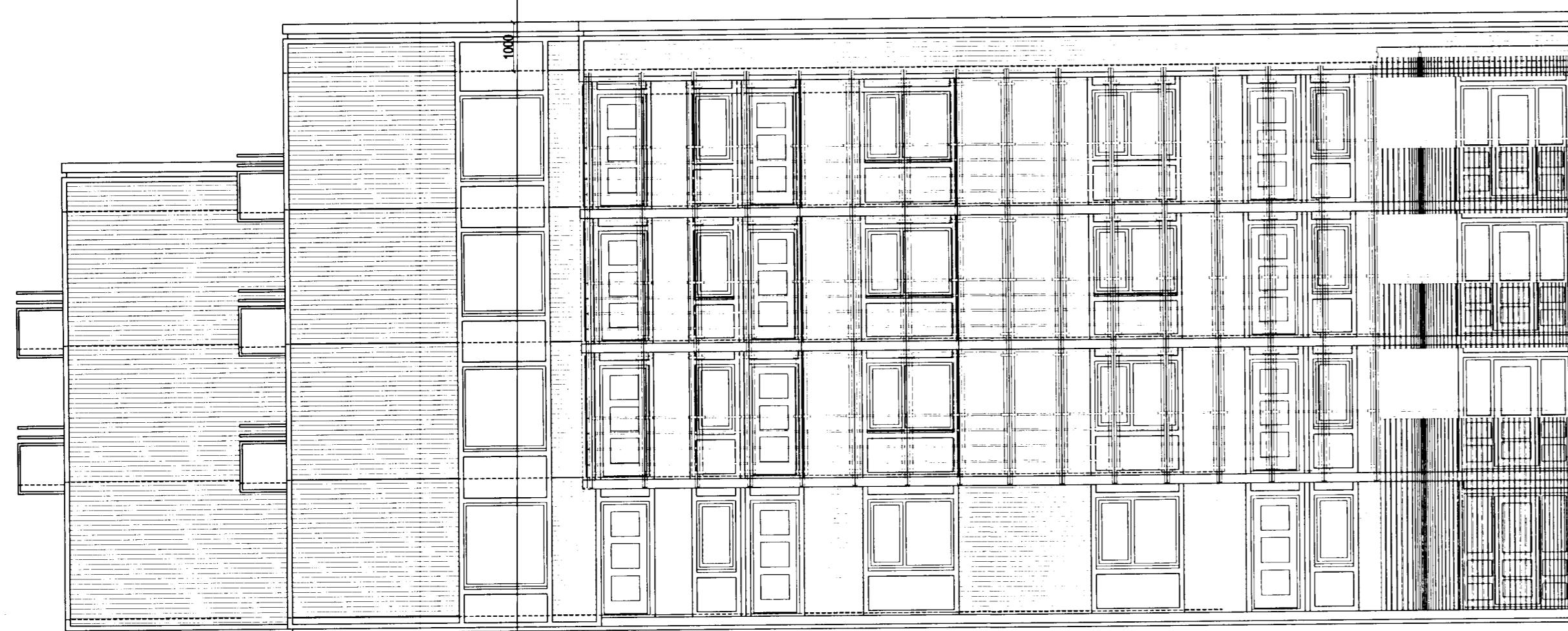

AUSTUR-ÚTLIT MIDALUMU. MKV. 1:100.

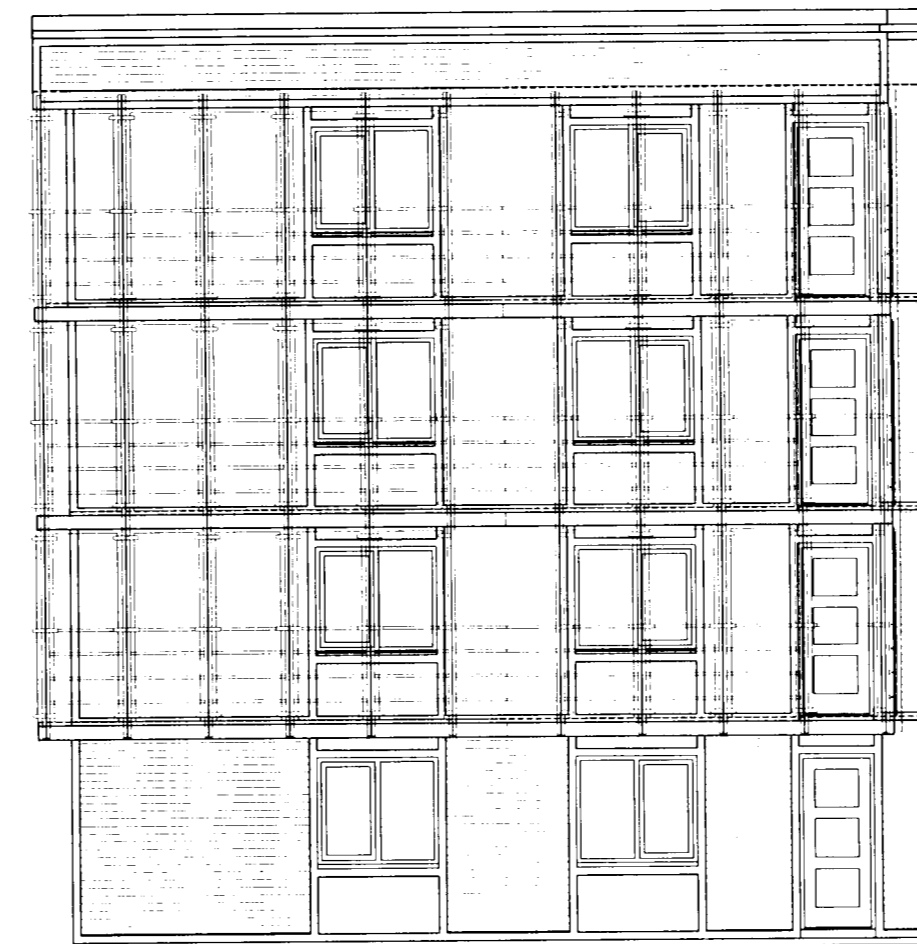

BURKNAVELLIR 17A - 17B OG 17C HAFNARFIRÐI.

Sigurður Þorvarðarson byggingafræðingur bfi.
Teiknistofan Strandgötu 11 220 Hafnarfirði.
Sími: 5651510. Netfang: teiknistofan@islandia.is
STH. teiknistofan ehf. kt. 510298-2769. Kt. aðalhönnuðar: 141250-4189.

Skýringar:	Aðaluppdráttur.
Teikning:	ÁSYNDIR/ SNID.
Mælikvarði:	1: 100. Dagsetning: 30 september 2002.
Undirskrift:	<i>[Handwritten Signature]</i>
Blað nr:	9 af 13.
Breytt:	Byggingu breytt úr einum matshluta í þrjá matshluta. 23.03.03