

Samþykkt bann  
18. SEP. 2019  
Byggingarfulltrúinn í Hafnarfirði  
*Melur Björnsson*

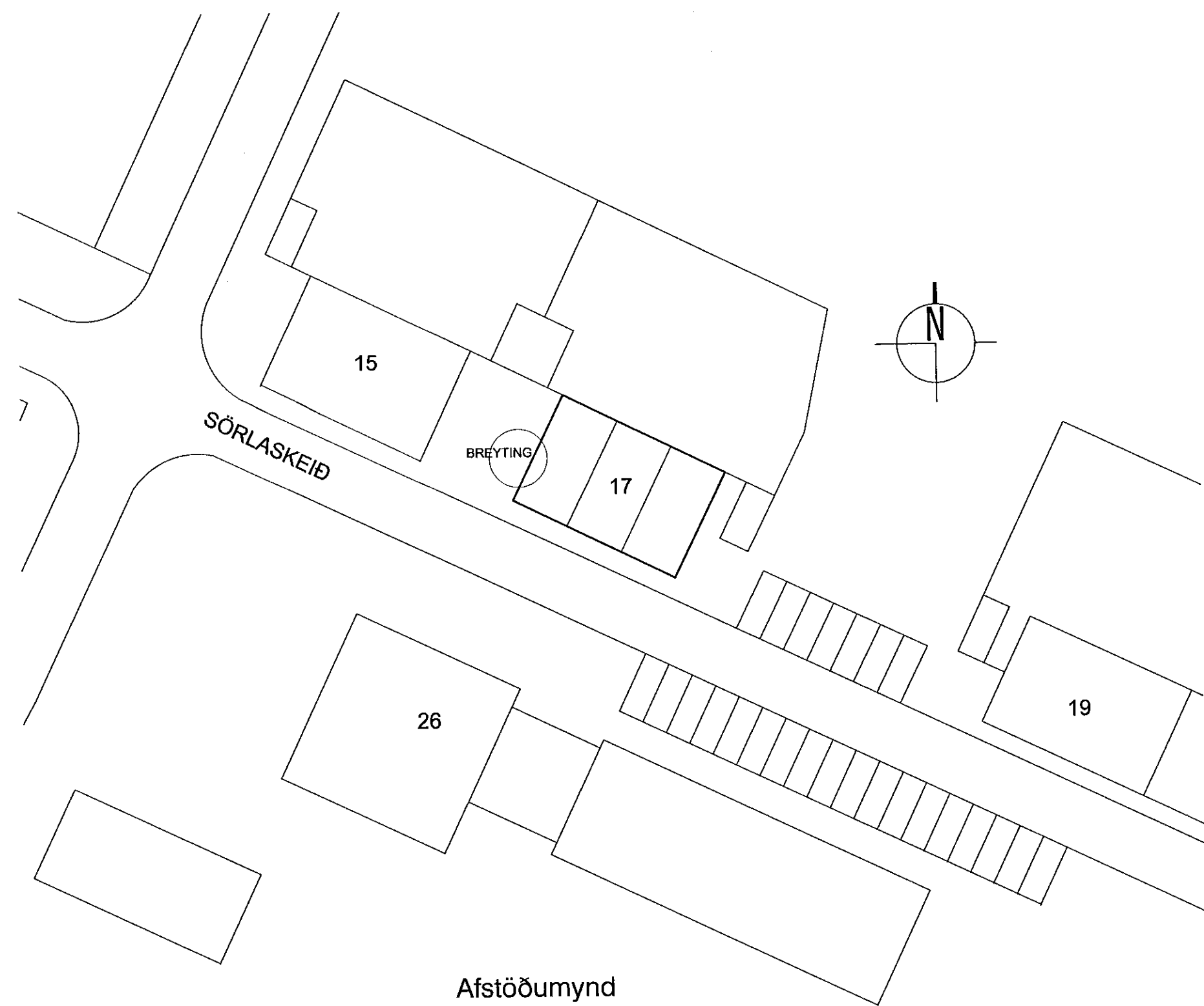

Afstöðumynd  
mkv. 1:500

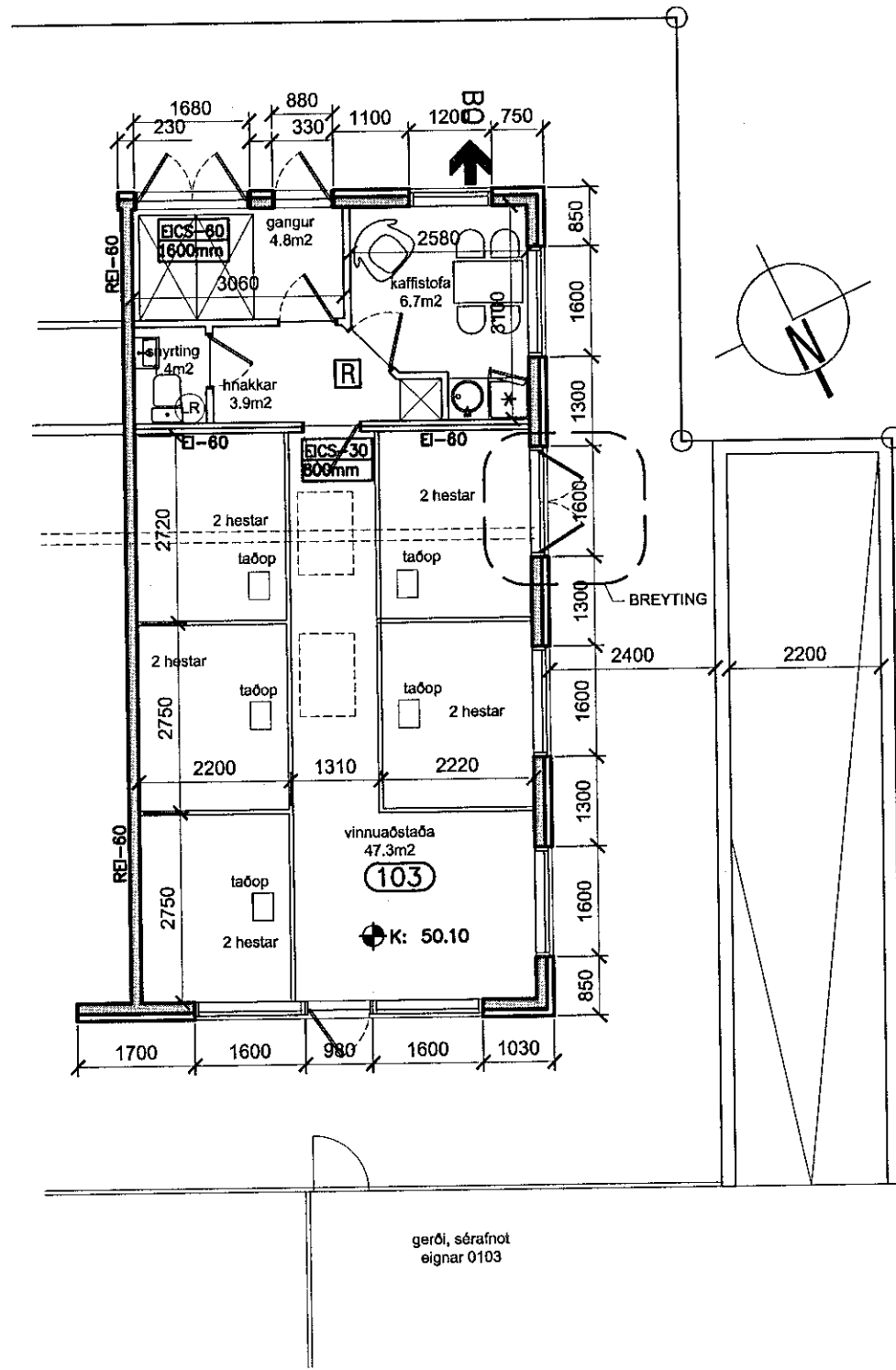

Grunnmynd  
mkv. 1:100

LÝSING ERINDIS

Fasteignanúmer: F2248176

Fyrirhugaðar breytingar fela í sér að glugga á vesturhlíð í rými 0103 er breytt í tvöfaldar útidyr eins og eru á framhlið hesthússins. Húsið helst óbreytt að öðru leyti. Svæði sem breypt er merkt með punktalínu.

Hesthúsið að Sörlaskeiði er hannað árið 2006 af Vektor - hönnun og ráðgjöf árið 2000. Húsið, sem er einnar hæðar með haughúsi og hlöðu í kjallara er staðsteypt, klætt bárujárni og hvílir á sökkli og plötu úr járnþentri steinsteypu. Þakið er járnklætt timburþak. Innveggir eru ýmist staðsteyptir, eða úr grind klæddri spónaplötum.

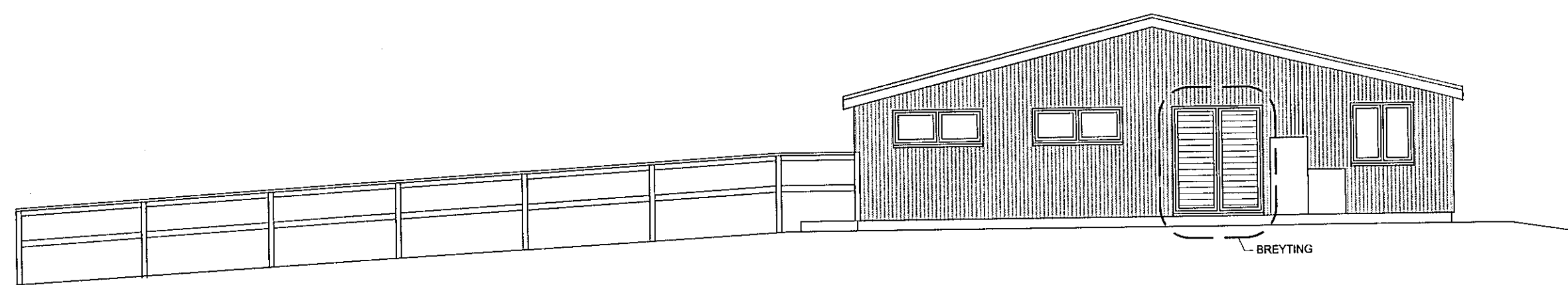

Ásýnd Vestur  
mkv. 1:100

TÁKN:

- Veggir og hæðaskil með merktri brunamótstöðu.
- Hurðir og gluggar með merktri brunamótstöðu.
- Björgunarop
- Reykskynjari
- Rýmisnúmer
- Lofræst rými
- Gólfniðurfall

útg. dags. skýring teiknað yfirfarið

BREYTING Á HESTHÚSI  
SÖRLASKEIÐ 17  
HAFNARFIRÐI  
ADALUPPDRATTUR  
grunnmynd, útlit V, afstaða og lýsing

verknúmer	landnúmer	staðgreinir
19/05	187495	1400-1-86800170

teiknað	yfirfarið	kvarði	dags.
KE	KE	1:100 / 500	04-02-2019

teikning nr. A-201  
útgáfa/breyting  
AOK ARKITEKTAR

aðalhönnuður: Kári Eiríksson, arkitekt, kt: 070365-4059

AOK - Gunnarssundi 5 - 220 Hafnarfjörður - kt: 480318-1610  
sími: 699-0999 - email: aok@aok.is - www.aok.is

**A2** ATH! Öll mál eru í millimetrum. Öll vafatröð skal bera undir höfnuð. Mælió ekki af teikningum, öll mál athugast á staðnum. Öll afnot og afritun teikningar, að hluta eða í heild, er háð skriflegu leyfi höfundar.