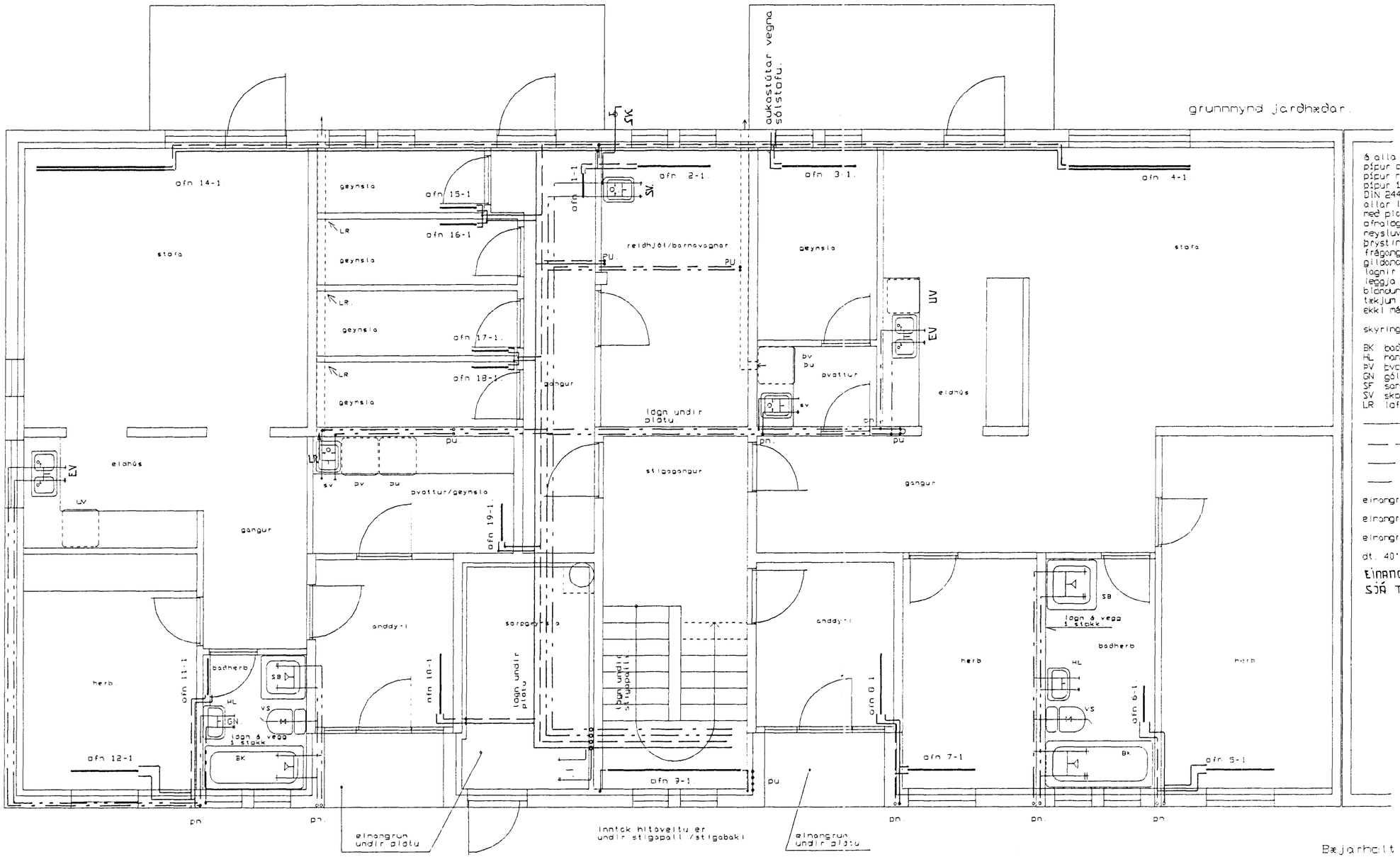

á allar ofna skal setja loftskrúfu, stillitæ og sjálfvirka ofnloka
pípur ofnalagna eru heildreigin svört rör
pípur neysluvatnslagna eru galfaniseruð
pípur í ofna og neysluvatnslagnum skulu vera í gæðaflokki samsvarandi DIN 2440. lagnir skal leggja í samræmi við ÍST 67 og ÍST 69.1
allar lagnir skal einangra með 20 mm glerullarhólkum og slífefja með plasti
ofnalagn skal prófa með 6 kg/cm2 þrýstingi
neysluvatnslagn skal prófa með 10 kg/cm2 þrýstingi
þrýstingur skal standa í 6 klst. án þess að falla
frágangur ofna og neysluvatnslagna skal vera í samræmi við gildandi reglugerða og staðla
lagnir skal leggja við innri brún einangrunar vegna frosthættu
leggja skal neysluvatnslagnir þannig að ekki geti átt sér stað blandun milli heita- og kaldavatnslagna með einstreymislokum eða tækjum með innbyggðum lokum
ekki má hylja lagnir fyrr en eftir úttekt byggingafulltrúa

skýringar á táknum

BK	baðker	SB	sturta	VS	vatnssalerni
HL	handlaug	NF	niðurfall	EV	eldhúsvaskur
PV	þvottavél	UV	uppþvottavél	GK	garðkrani
GN	gólfniðurfall	BU	burrkari	SN	svalaniðurfall
SF	sandfang	PN	þaknniðurfall	UP	loftpúði
SV	skolvaskur	PN	PÍPA NIÐUR	PU	PÍPA UPP
LR	loftrás				

túr ofnalagnar
retúr ofnalagnar
heitt neysluvatn
kalt neysluvatn

einangrun þaks er: 20CM
einangrun útveggja er: 10CM
einangrun neðstu gólfplötu er: 9.5 CM – 5.0 CM
dt. 40°C

EINANGRUN UNDIR NEÐSTU GÓLFPLÖTU
SJÁ TEIKNINGU B-1.

ÁSKILIÐ, ELDRI TEIKNINGAR ÓGILD

HAFNARFJARÐARBÆR
21 JÚN 1993
BYGGINGAFULLTRÚINN

Bæjarhalt 1 Hafnarfirði	apríl 1993
Ofna og neysluvatnslagnir grunnmynd	mælikvarði 1 : 50
Tæknþjónusta Sveins Karlssonar TFI Bæjarhraun 2 220 Hafnarfjörður	Teikning L - 3